सूचनाको हक सम्बन्धी ऐन, २०६४ को दफा ५ को उपदफा (३) र नियमावलीको नियम ३ बमोजिम सार्वजनिक गरिएको पहिलो त्रैमासिक विवरण





२०८३ श्रावन देखि असोज मसान्तसम्म सम्पादित प्रमुख क्रियाकलापहरु समेटी तयार पारिएको(स्वत:प्रकाशन)



बुद्धभूमि नगरपालिका

नगर कार्यपालिकाको कार्यालय

बुद्धभूमि, कपिलवस्तु

लुम्बिनी प्रदेश, नेपाल ।



२०८३ साल श्रावन १ गते देखि २०८३ साल असोज मसान्तसम्म सम्पादित प्रमुख क्रियाकलापहरु समेटी तयार पारिएको (स्वतः प्रकाशन)

प्रकाशकः	बुद्धभूमि नगरपालिका नगर कार्यपालिकाको कार्यालय हनुमानचोक, बुड्ढी, कपिलवस्तु।
वेवसाइटः	buddhabhumi.mun.gov.np
इमेलः	buddhabhumi.mun@gmail.com
प्रकाशनः	२०८३ कार्त्तिक १३

विषय सूची

1.	निकायको स्वरुप र प्रकृति	5
		6
2.	संक्षिप्त परिचय	7
3.	बुद्धभूमि नगरपालिकाको काम, कर्त्तव्य र अधिकार	1
4.	बुद्धभूमि नगरपालिकामा कार्यरत कर्मचारी संख्या र कार्य विवरण	1
5.	सेवा प्रदान गर्ने शाखा र जिम्मेवार अधिकारी	2
6.	निर्णय गर्ने प्रक्रिया र अधिकार	5
7.	निर्णय उपर उजुरी सुन्ने अधिकारी	5
8.	सबै शाखाबाट सम्पादन गरेको कामको विवरण।	5
9.	प्रमुख प्रमुख प्रशासकीय अधिकृत, सूचना अधिकारी र प्रवक्ताको नाम र सम्पर्क नं	6
10.	ऐन, नियमावली, कार्यविधी, निर्देशिकाको सूची	7
	१०.१ स्वीकृत ऐन, कार्यविधि, नियमावली, मापदण्डहरुको संक्षिप्त विवरणः	12
11.	आर्थिक कारोबार सम्बन्धी आम्दानी तथा खर्च सम्बन्धी अद्यावधिक विवरण क्षेत्रगत विनियोजित बजेट र खर्च आ.व. : २०८३।८४	12
12.	तोकिए बमोजिमका अन्य विवरण	13
13.	सार्वजनिक निकायको वेबसाईट भए सोको विवरण	13
14.	सार्वजनिक निकायले प्राप्त गरेको वैदेशिक सहायता, ऋण अनुदान एवम् प्राविधिक सहयोग र सम्झौता सम्बन्धी विवरण	13
15.	सार्वजनिक निकायले सञ्चालन गरेको कार्यक्रम र सोको प्रगति प्रतिवेदन	14
	१. विद्यालय शिक्षातर्फ शैक्षिक सत्र २०८३ को विद्यालयगत विद्यार्थी विवरणः	14
	२. *स्वास्थ्य शाखातर्फः*	21
	१. खोप	21
	२. पोषण	22
	३. मातृ तथा नव शिशु कार्यक्रम	22
	४. परिवार योजना तथा प्रजनन् स्वास्थ्य	22
	५. नसर्ने रोगको स्क्रिनिङ्ग शिविर	22
	६. पोषण शिविर	22
	७. क्यान्सर स्क्रिनिङ्ग शिविर	22
	८. विपन्न नागरिक सिफारिस	23
	९. OPD मा सेवा लिन आएको विरामी संख्या	23
	१०. प्रमुख १० रोगहरु	23
	११. डेंगु परिक्षण	23
	१२. स्वास्थ्य संस्था र सेवाको विवरण	23
	१३. निशुल्क एम्बुलेन्स सम्बन्धी विवरण	24
16.	पशु सेवा शाखा तर्फ (बजेट रकम रु. हजारमा)	24
17.	आयुर्वेद तर्फको	24
18.	योजना शाखा तर्फ	25

19. भवन तथा शहरी विकास २०८३ श्रावन देखि २०८३ असोज मसान्त सम्म 26

20. भौतिक पूर्वाधार शाखा 26

21. घरेलु उद्योग तथा राजश्व (२०८३ श्रावन देखि २०८३ असोज मसान्त सम्म उद्योग व्यवसायको संख्या र करदाता सेवा शाखा संग सम्बन्धित सेवा प्रवाहको विवरण) 26

२०८३ श्रावन देखि २०८३ असोज मसान्त सम्म राजस्व सम्बन्धी अ व 27

1. नदीजन्य पदार्थ ठेक्का र अन्य आयः आ.व. २०८३।०८४ 27
2. *नदीजन्य पदार्थ ठेक्का र अन्य आयः २०८३ श्रावन देखि २०८३ असोज मसान्त सम्म* 27
3. *२०८३ श्रावन देखि २०८३ असोज मसान्त सम्मको शीर्षकगत आम्दानी* 28

22. न्यायिक समिति 29

23. पञ्जिकरण शाखा 29

1. औषधि उपचार बापत खर्च 29
2. *२०८३ श्रावन देखि २०८३ असोज मसान्त घट्नादर्ता सम्बन्धी विवरण* 29

24. सहकारी संस्थाहरुको अवस्थाः 32

25. वडागत सहकारी संस्थाहरुको विवरणः (नगर स्तरिय मात्र) 32

26. बुद्धभूमि नगरपालिका अन्तर्गत सञ्चालित सहकारीहरुको २०८३ श्रावन देखि २०८३ असोज मसान्त साम्मको वित्तिय अवस्थाः 32

(स्रोतः कोपोमिस प्रणालिमा अद्यावधिक तथ्यांक अनुसार) 32

27. महिला बालबालिका तथा युवा लक्षित कार्यक्रमतर्फको २०८३ श्रावन देखि २०८३ असोज मसान्त सम्मको विवरणः 33

28. २०८३ श्रावन देखि २०८३ असोज मसान्त सम्ममा वितरित फरक क्षमता/ अपाङ्गता, ज्येष्ठ नागरिक परिचय-पत्र वितरण विवरण 33

29. राष्ट्रिय रोजगार कार्यक्रम तर्फ २०८३ श्रावन देखि २०८३ असोज मसान्त सम्म) 33

1. EMIS अनुसार राष्ट्रिय रोजगार कार्यक्रमको विवरण (रकम रु. हजारमा) 33
2. EMIS अनुसार रोजगारी सिर्जना विवरण 33
3. EMIS मा सूचीकृत बेरोजगारहरुः 33
4. श्रम स्वीकृती सम्बन्धी विवरणः 34
5. वित्तीय साक्षरता र मनोसामाजिक परामर्श कक्षा सम्बन्धी विवरणः 34

30. गरिबी निवारणका लागि लघु उद्यम विकास कार्यक्रम (मेङ्पा) को प्रगति विवरणः 34

31. बहुक्षेत्रिय पोषणतर्फ २०८३ श्रावन देखि २०८३ असोज मसान्त सम्मको प्रगति विवरणः 34

32. सार्वजनिक निकायले वर्गीकरण तथा संरक्षण गरेको सूचनाको नामावली र त्यस्तो सूचना संरक्षण गर्ने तोकिएको समयावधि 34

33. सार्वजनिक निकायमा परेका सूचना माग सम्बन्धी निवेदन र सो उपर सूचना दिएको विवरण 34

34. २०८३ असोज मसान्त सम्म विभिन्न माध्यमबाट यस कार्यालय वा अर्न्तगत दर्ता उजुरी विवरण 35

35. सार्वजनिक निकायका सूचनाहरु अन्यत्र प्रकाशन भएका वा हुने भएको भए सोको विवरण 35

1. निकायको स्वरुप र प्रकृति

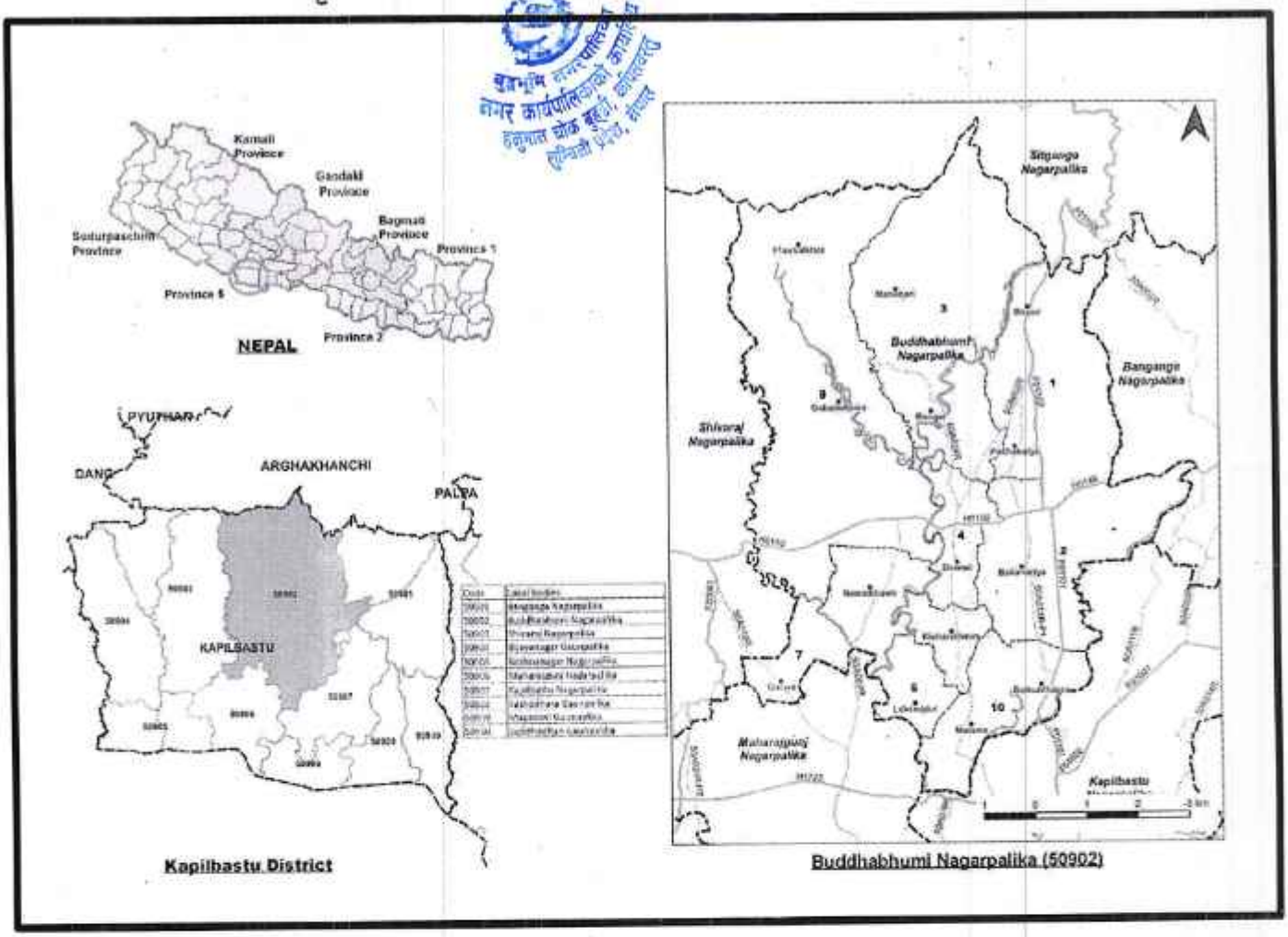

बुद्धभूमी नगरपालिकाको नक्सा

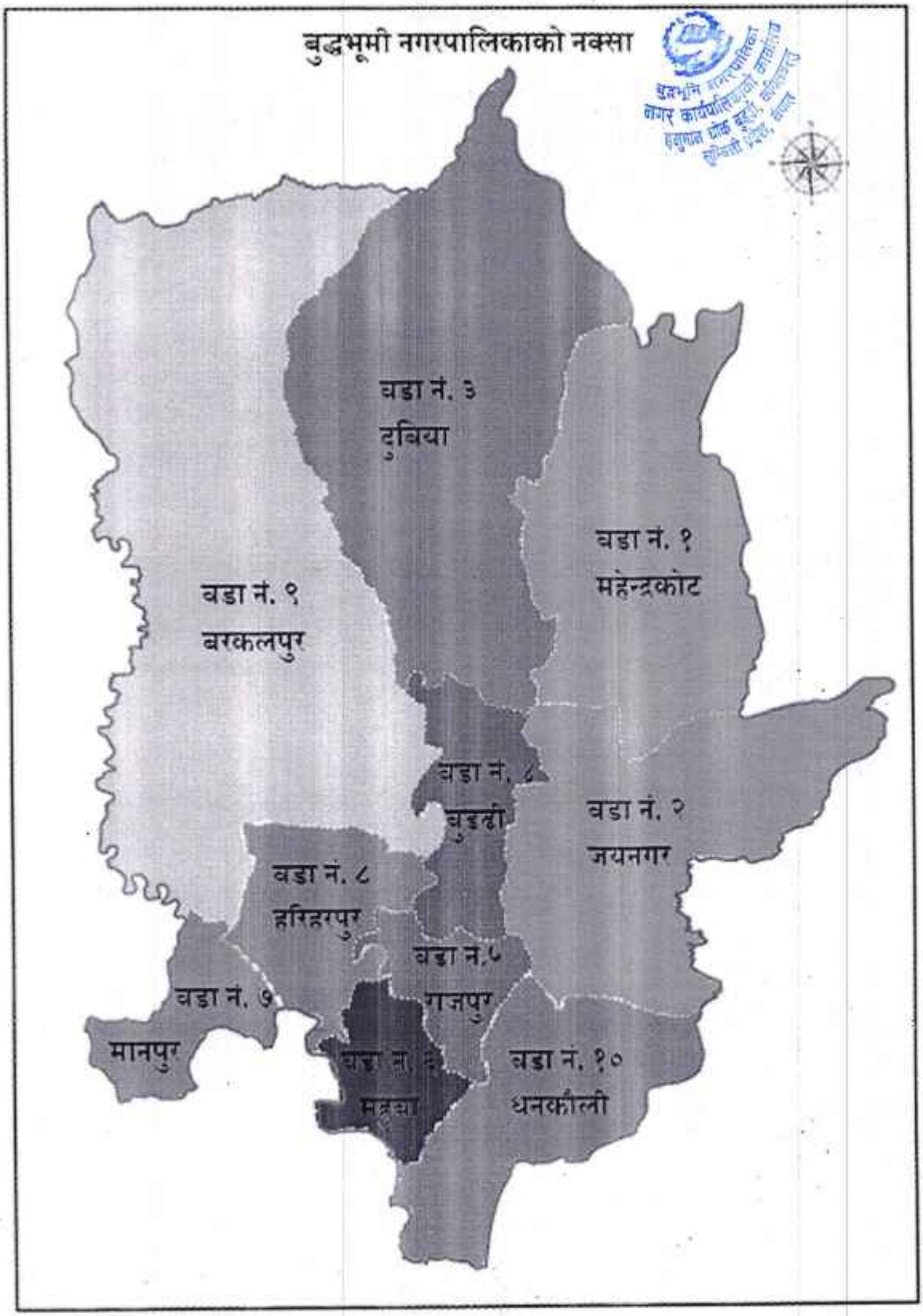

2. संक्षिप्त परिचय

विषय	विवरण		
परिचय	बुद्धभूमि नगरपालिका नेपालको लुम्बिनी प्रदेश अन्तर्गत कपिलवस्तु जिल्लामा पूर्वपश्चिम महेन्द्र राजमार्गसँग जोडिएको एक नगरपालिका हो।		
नेपालको मानचित्रमा बुद्धभूमि नगरपालिकाको भौगोलिक अवस्थिति निम्नानुसार रहेको छ।			
प्रदेश	लुम्बिनी		
जिल्ला	कपिलवस्तु		
नगरपालिका	बुद्धभूमि नगरपालिका		
वडा संङ्ख्या	१०		
संघियता पश्चात वडा विभाजन	हालको वडा नं.	समावेश भएका साबिकका गा.वि.स.	साबिक वडा नं.
	१	बुद्ध वाटिका नगरपालिका	१२, १३, १४, १५, १६
	२	बुद्ध वाटिका नगरपालिका	१, २, ३, ४, ५
	३	बुद्ध वाटिका नगरपालिका	६, ७, ८, ९, १०, ११
	४	भृकुटी नगरपालिका	६, ७, ८
	५	भृकुटी नगरपालिका	९,१०
	६	महुवा गा.वि.स.	१, २, ३, ४, ५, ६, ७, ८, ९
	७	मानपुर गा.वि.स.	१, २, ३, ४, ५, ६, ७, ८, ९
	८	भृकुटी नगरपालिका	१, २,
	९	भृकुटी नगरपालिका	३, ४, ५
	१०	धनकौली गा.वि.स.	१, २, ३, ४, ५, ६, ७, ८, ९
सम्पर्क नं.	9857088111		
गुगल प्लस कोड	J2X4+HC Budhi		
इमेल	Buddhabhumi.mun@gmail.com		
भौगोलिक अवस्थित अक्षांशः	८३° ०७' १९.७" देखि ८२ ° ५४' ५५.८३"		
देशान्तर	२७ ° ४५' ४४.०५" देखि २७ ° ३३' ०० "		
क्षेत्रफल	३६६.६७ वर्ग किलोमिटर		
उचाई	समुन्द्री सतह वाट ११८ मिटर		
सिमाना	उत्तरतर्फ अर्घाखाँचीको सितगंगा नगरपालिका, पश्चिममा कपिलवस्तुको शिवराज नगरपालिका		
	पूर्वमा वाणगंगा नगरपालिका र कपिलवस्तु नगरपालिका		
	दक्षिणमा कपिलवस्तुको नगरपालिका र महाराजगंज नगरपालिका		

यमकान्त पाण्डेय
प्रमुख प्रशासकीय अधिकृत

3. बुद्धभूमि नगरपालिकाको काम, कर्त्तव्य र अधिकार

स्थानीय सरकार सञ्चालन ऐन-२०७४ को परिच्छेद-३ बमोजिमका काम, कर्तव्य र अधिकारहरु

4. बुद्धभूमि नगरपालिकामा कार्यरत कर्मचारी संख्या र कार्य विवरण

कार्यालय	नगरपालिकाको कार्यालय				वडा कार्यालय				स्वास्थ्य संस्था				कुल जम्मा
पद	स्थायी	करार	ज्यालादारी	जम्मा	स्थायी	करार	ज्यालादारी	जम्मा	स्थायी	करार	ज्यालादारी	जम्मा	
कार्यालय प्रमुख	१			१				०				०	१
अधिकृत आठौं	८			८				०				०	८
अधिकृत सातौं	२	१		३				०	८			८	११
अधिकृत छैठौं	१०			१०				०	१५			१५	२५
सहायक पाँचौं	४	४		८	१३	१		१४	२६	१		२७	४९
सहायक चौथो	१	४		५	१	७		८	२	११		१३	२६
नगर प्रहरी ईन्चार्ज		१		१				०				०	१
सामाजिक परिचालक				०		८		८				०	८
ठूला सवारी चालक		१	२	३				०				०	३
सुरक्षा गार्ड		२		२				०				०	२
अमिन/शिक्षा सहायक			२	२				०				०	२
मनोसामाजिक/ल्याव अशिष्टेन्ट/व्यवस्थापक			१	१				०			३	३	४
नगर प्रहरी जवान		६		६				०				०	६
हलुका सवारी चालक		३		३				०				०	३
कार्यालय सहयोगी	१	२	३	६	२	४	७	१३	६		१०	१६	३५
माली		१		१				०				०	१
स्वीपर			१	१				०			४	४	५
ईलेक्ट्रिशियन			१	१				०				०	१
कुल जम्मा	२७	२५	१०	६२	१६	२०	७	४३	५७	१२	१७	८६	१९१

यमकान्त पाण्डेय
प्रमुख प्रशासकीय अधिकृत

5. सेवा प्रदान गर्ने शाखा र जिम्मेवार अधिकारी

सि.नं.	शाखा	नामथर	शाखा तथा पद	सम्पर्क नं.
१	नगर प्रमुख	केशव कुमार श्रेष्ठ	नगर प्रमुख	9857050290
२	नगर उपप्रमुख	मीरा थारु	नगर उपप्रमुख	9814441303
३	कार्यालय प्रमुख	यमकान्त पाण्डेय	प्रमुख प्रशासकीय अधिकृत	9857088111
४	आर्थिक प्रशासन	रेनुराम ज्ञवाली	वरिष्ठ लेखा अधिकृत	9857017353
५	कृषि विकास शाखा	निरन्जन कुमार तिवारी	वरिष्ठ कृषि विकास अधिकृत	9857052132
६	उद्योग, पर्यटन, सहकारी तथा वाणिज्य शाखा	विजय भुसाल	वरिष्ठ प्रशासकीय अधिकृत	9849962070
७	प्रशासन, योजना तथा अनुगमन शाखा	केशव ज्ञवाली	वरिष्ठ प्रशासकीय अधिकृत	9840098956
८	आन्तरिक लेखा परिक्षण	मधु सुदन श्रेष्ठ	वरिष्ठ लेखा अधिकृत	9847501054
९	सडक सिचाई तथा अन्य पूर्वाधार	निकिता त्रिपाठी	वरिष्ठ इन्जिनियर	9847298860
१०	भवन तथा शहरी विकास	कुशल धिमिरे	वरिष्ठ इन्जिनियर	9857075841
११	स्वास्थ्य	विष्णु देव खनाल	जन.स्वास्थ्य.अधिकृत	9857068959
१२	सूचना प्रविधि	विमर्श खनाल	सूचना प्रविधि अधिकृत	9857066633
१३	न्यायीक समिति सचिवालय	चिरञ्जिवी आचार्य	सहायक प्रशासकीय अधिकृत	9857051518
१४	पशु सेवा	खिम बहादुर टण्डन	सहायक पशु विकास अधिकृत	9847162436
१५	योजना	नबिन खनाल	सहायक प्रशासकीय अधिकृत	9857050944
१६	महिला तथा बालबालिका	सीता धिमिरे	स.म.वि.अधिकृत	9847331186
१७	रोजगार, सीप तथा उद्यशिलता केन्द्र	रबिन चौधरी	रोजगार संयोजक	9854513418
१८	राजस्व शाखा	रामवृक्ष चौधरी	वरिष्ठ प्रशासन सहायक	9847082077
१९	जिन्सी शाखा	राजु प्रसाद चौधरी	वरिष्ठ प्रशासन सहायक	9857034935
२०	सामाजिक सुरक्षा, पंजिकरण	प्रकाश के.सी	एम.आई.एस.अपरेटर	9857834343
२१	बहुक्षेत्रीय पोषण	सद्दाम हुसेन	पोषण सहजकर्ता	9821469786
		वडा कार्यालय		
२२	वडा नं. १, भेलाई	निरज थापा मगर	वरिष्ठ प्रशासन सहायक (वडा सचिव)	9857051306
२३	वडा नं. २, गोरुसिंगे	पुष्पा गैरे	वरिष्ठ प्रशासन सहायक (वडा सचिव)	9847268361
२४	वडा नं. ३, रनगाई	नुमराज भुसाल	वरिष्ठ प्रशासन सहायक (वडा सचिव)	9847266055
२५	वडा नं. ४, बुङ्ढी	भुपेन्द्र न्यौपाने	वरिष्ठ प्रशासन सहायक (वडा सचिव)	9869537555
२६	वडा नं. ५, राजपुर	तेजराज अर्याल	वरिष्ठ प्रशासन सहायक (वडा सचिव)	9851283800
२७	वडा न ६, महुवा	फुलचन्द प्रसाद बरई	वरिष्ठ प्रशासन सहायक (वडा सचिव)	9847061459
२८	वडा नं. ७, मानपुर	रामकृपाल चौधरी	वरिष्ठ प्रशासन सहायक (वडा सचिव)	9800780214
२९	वडा नं. ८, हरिहरपुर	आरती गिरी	वरिष्ठ प्रशासन सहायक (वडा सचिव)	9869436453
३०	वडा नं. ९, बरकुलपुर	पार्वता पन्थी	वरिष्ठ प्रशासन सहायक (वडा सचिव)	9847384602
३१	वडा नं. १०, धनकौली	जित बहादुर यादव	वरिष्ठ प्रशासन सहायक (वडा सचिव)	9847040504
		स्वास्थ्य शाखा इन्चार्जहरुको सम्पर्क नम्बर		
३२	महेन्द्रकोट स्वा.चौ.	हरि कुमार श्रेष्ठ	इन्चार्ज	9849488161
३३	जयगनर स्वा. चौ.	डोल विक्रम बेल्बासे	इन्चार्ज	9857030450
३४	दुविया स्वा. चौ.	ईन्द्र थारू	इन्चार्ज	9857014884
३५	बुङ्ढी स्वा. चौ.	विष्णु ब. सिंह	इन्चार्ज	9857056333
३६	राजपुर स्वा.चौ.	बिष्णु पौडेल	इन्चार्ज	9857050342
३७	महुवा स्वा.चौ.	दिपक मणी पौडेल	इन्चार्ज	9847263884
३८	मानपुर स्वा.चौ.	बसन्त ब. कबदर	इन्चार्ज	9848884462
३९	हरिहरपुर स्वा.चौ.	बाबुराम पन्थी	इन्चार्ज	9847083875

प्रमुख प्रशासकीय अधिकृत

सि.नं.	शाखा	नामथर	शाखा तथा पद	सम्पर्क नं.
४०	बरकुलपुर स्वा.चौ.	चन्द्रवती अधिकारी	इन्चार्ज	9844758788
४१	धनकौली स्वा.चौ.	मुक्त गिरी	इन्चार्ज	9857051004
४२	भेलाई शहरी स्वा क्लिनिक	बुद्धिराज आचार्य	इन्चार्ज	9867351416
४३	घन्चौरा शहरी स्वा. क्लिनिक	पिताम्बर पन्थी	इन्चार्ज	9860592667
४४	नागरीक आरोग्य सेवा केन्द्र	डा. दिपेन्द्र कुमार चौधरी	इन्चार्ज	9869201664

रामकान्त पाण्डेय
प्रमुख प्रशासकीय अधिकृत

बुद्धभूमि नगरपालिका
नगर कार्यपालिकाको कार्यालयको संगठन संरचना
हनुमानढोक, बुद्धभूमि, कपिलवस्तु

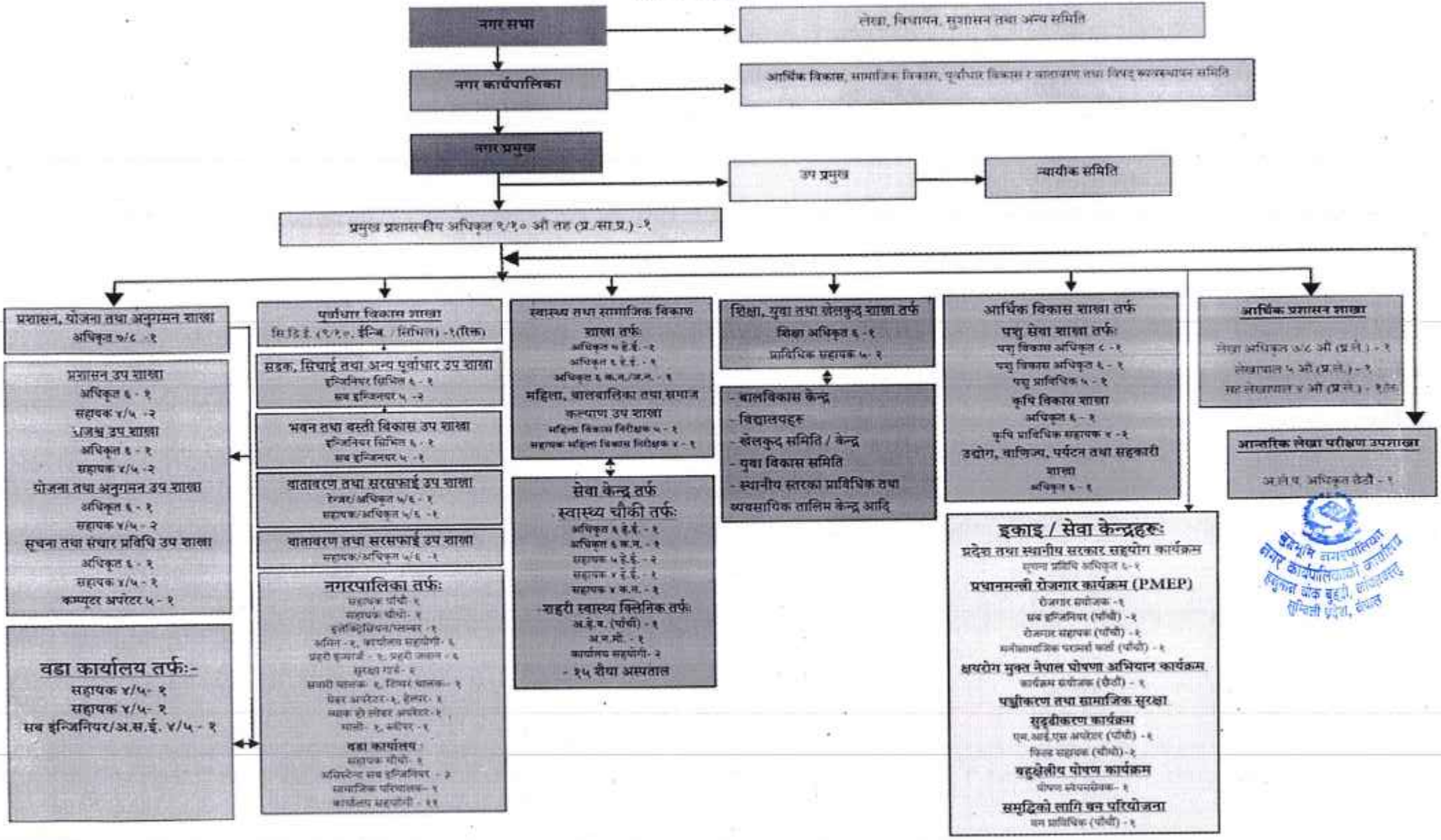

6. निर्णय गर्ने प्रक्रिया र अधिकार

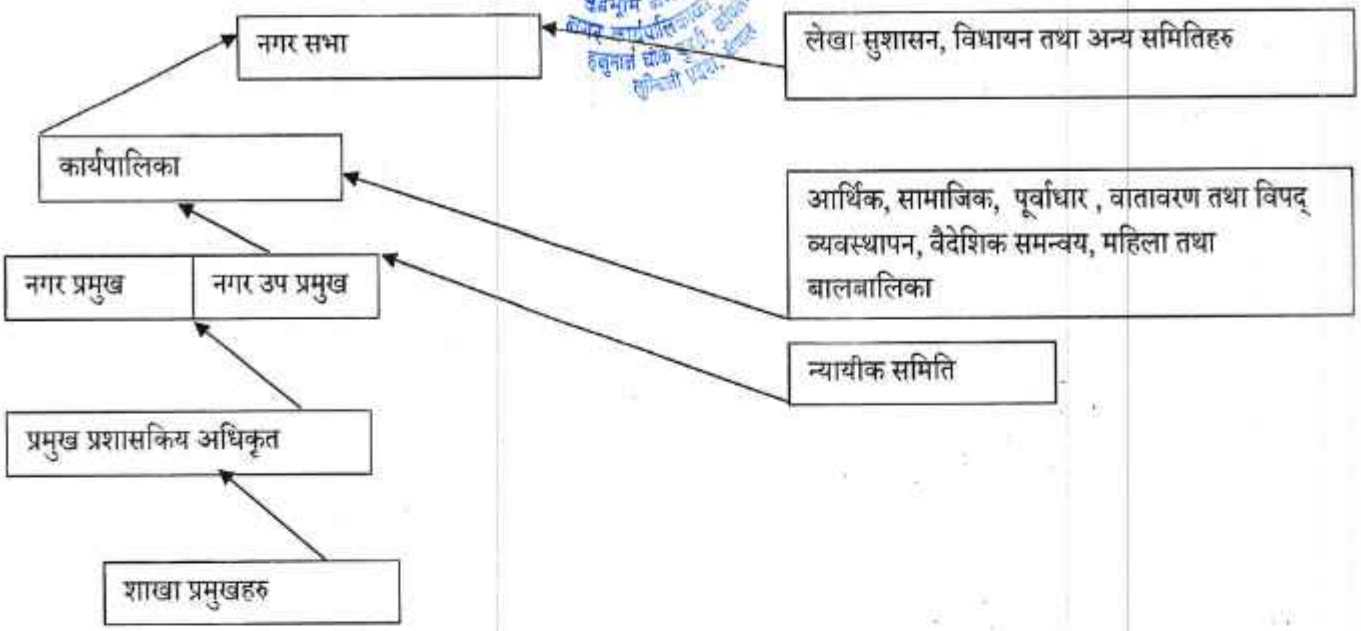

7. निर्णय उपर उजुरी सुन्ने अधिकारी

प्रमुख प्रशासकीय अधिकृत

8. सबै शाखाबाट सम्पादन गरेको कामको विवरण ।

क्र.सं.	कार्य विवरण
1.	२८ वटा योजना सम्झौता भएको र एक वटा योजना भुक्तानी भएको । सम्पन्न भएको योजनाको अनुगमन भएको ।
2.	समिक्षा , स्वास्थ्य शिविर , x-ray सहितको क्षयरोग सकृय खोज पडताल , औषधि आपुर्ति लागायत कार्यक्रम सम्पन्न ।
3.	१ वटा योजना सम्झौता भएको र म्याद थप ठेक्काको रनिंग बिल दिएको (भवन शाखा)
4.	१३ वटा योजना/कार्यक्रम सम्झौता भएको र ४ वटा योजना/कार्यक्रमको भूक्तानी भएको।(सामाजिक विकास शाखा)
5.	१० वटै वडामा ज्येष्ठ नागरिक परिचय पत्र वितरण शिविर कार्यक्रम सम्पन्न (१६९ जनालाइ ज्येष्ठ नागरिक परिचय पत्र वितरण गरिएको
6.	३८ जनालाइ अपाङ्गता परिचय पत्र वितरण गरिएको
7.	२ वटा युवा क्लब दर्ता ,२ वटा युवा क्लब नविकरण,२ वटा टोल विकास संस्था नविकरण र ८ वटा सम्बन्धित निकायलाइ संस्था नविकरण/ दर्ता सिफारिस गरिएको
8.	शिक्षा दिवस तथा शिक्षक सम्मान कार्यक्रम सम्पन्न भएको ।
9.	बुद्धभूमि शैक्षिक सन्देश बुलेटिन प्रकाशन गरी वितरण भईरहेको ।
10.	साक्षरता कार्यक्रम अन्तर्गत रुम टु रिड / पिस नेपालको समझदारीमा कक्षा १ को नेपाली विषयको अभ्यास पुस्तक छपाई तथा वितरण गरिएको ।
11.	विश्व रेबिज दिवसको अवसरमा सामुदायिक तथा घर पालुवा कुकुर/बिरालोमा नि:शुल्क रेब्रिज विरुद्ध खोप कार्य तथा रेबिज सम्बन्धी जनचेतनामुलक गोष्ठी कार्यक्रम सम्पन्न ।
12.	पशु पालक कृषकहरुलाई आहार व्यवस्थापनका लागि हिउँदे घाँस (वर्षिम र जै) को बीउ ७०% अनुदानमा वितरण कार्य सम्पन्न ।
13.	गाई/भैंसीमा लाग्ने महामारी जन्य रोग लम्पी स्किन विरुद्ध खोप कार्य सम्पन्न ।
14.	बुद्धभूमि नगरपालिका वडा नं. ५ प्रेमनगरमा एकीकृत पशु स्वास्थ्य तथा आन्तरिक/बाह्य परजिवि नियन्त्रण शिविर कार्यक्रम सम्पन्न ।

क्र.सं.	कार्य विवरण
15.	बुद्धभूमि नगरपालिकाका सबै वडामा भेडा/बाख्राको आन्तरिक तथा बाह्य परजिवि नियन्त्रण शिविर कार्यक्रम सम्पन्न ।
16.	पशु सेवा शखा तथा स्थलगत रुपमै पशुपन्छीको नियमित उपचार साथै औषधी वितरण
17.	नश्ल सुधारका लागि गाई/भैसीमा उन्नत नश्लको नियमित कृत्रिम गर्भाधान सेवा
18.	स्तनपान सप्ताह सम्पन्न
19.	महामारी तथा डेंगु रोग सम्बन्धि स्वास्थ्य शिक्षा कार्यक्रम संचालन
20.	विद्यालय आँखा जांच शिबिर सम्पन्न
21.	नगरप्रमुख संग जेष्ठ नागरिक स्वास्थ्य परिक्षण कार्यक्रम सम्पन्न
22.	वार्ड नं.३ मा छाला रोग सम्बन्धि शिबिर सम्पन्न
23.	खोपको माइक्रोप्लानिङ्ग सम्पन्न
24.	रु. १० लाख सम्म पुँजि भएका प्राईभेट फर्म / उद्योग आ.व. २०८३ श्रावणबाट नगरपालिका बाट दर्ता गर्न शुरुवात गरिएको ।
25.	२०८३ श्रावणबाट नगरपालिका बाट आधारभुत कर सेवा प्रदान गर्न शुरु गरिएको । जस अन्तरगत व्यक्ति गत प्यान(PPAN) व्यावसायिक प्यान (BPAN), विवरण संसोधन (PDCR), अन्तशुल्क दर्ता संघ संस्थालाई करचुक्ता प्रमाणपत्र प्रदान लगायतका सेवा प्रदान गरिएको ।
26.	नगरक्षेत्र भित्र सञ्चालनमा रहेका सम्पुर्ण उद्योग व्यवसायको सम्बन्धित वडा कार्यालयबाटै व्यवसाय दर्ता / नविकरण सेवा प्रारम्भ ।
27.	बहु क्षेत्रीय पोषण कार्यक्रमक्रमको नगर स्तरिय पोषण तथा खाध्य सुरक्षा समितको बैठक वसि बार्षिक कार्योयोजना स्वीकृत ।
28.	बुद्धभूमि नगरपालिका वडा न. १ मा बजार अनुगमन कार्य सम्पन्न साथै वडा न. ८ मा व्यवसाय दर्ता सचेतनाका लागि नगर प्रहरी परिचालन
29.	२०८३ को आर्थिक ऐन को सम्पत्ती कर,मालपोतभुमि कर,व्यवसाय कर तथा बिभन्न किसिमका सिफारिस दस्तुर दर रेट राजस्व सुत्र प्रणालीमा प्रबिष्टी गरेको ।
30.	सुत्र राजस्व प्रणालीमा समास्या आएको खण्डमा महालेखा नियन्त्रक कार्यालयमा समन्वय गर्ने गरेको ।
31.	सबै वडा कर्यालयमा कर संकलनमा सहजिकरण गर्ने गरेको ।
32.	सवै वडा कार्यालक वडा सचिव तथा राजस्व संकलन कर्तहरु लाई अभिमुखिकरण तालिम प्रदान गरिएको ।
33.	दैनिक संकलन तथा दाखिला गर्ने गराउने कार्य गरेको ।
34.	आय ठेक्का ईमिलिया,गोरूसिङ्गे हाटबजार र क्यानटिन,शौचालय समेत व्यवस्थापनको ठेक्का सम्झौता गरिएको ।
35.	प्रारम्भिक वातावरण परिक्षण (IEE) कामको सम्झौता भई कार्यन्वयनको चरणमा रहेको ।
36.	बुद्धभूमि नगरपालिकाको सबै वडामा नगरस्तरिय एकिकृत बाली संरक्षण घुम्ति शिविर सम्पन्न भएको ।
37.	कृषि विकास शाखामा नियमित रुपमा बालीनालीमा लागेका रोगकिराको व्यवस्थापनको लागि सुझाव सल्लाह सहित विषादी वितरण
38.	टिक्कर बुढ्ढी बिजौरी सडक निर्माण सूचना प्रकाशन भई मूल्याङ्कनको चरणमा रहेको ।
39.	चेत्रदेही लोहरौला प्रेमनगर सडक निर्माण सूचना प्रकाशन भई मूल्याङ्कनको चरणमा रहेको ।
40.	महेन्द्र राजमार्ग देखि नगर अस्पताल जाने सडक निर्माण सूचना प्रकाशन भई मूल्याङ्कनको चरणमा रहेको ।

9. प्रमुख प्रमुख प्रशासकीय अधिकृत, सूचना अधिकारी र प्रवक्ताको नाम र सम्पर्क नं

नामः यमकान्त पाण्डेय
पदः प्रमुख प्रशासकीय अधिकृत
सम्पर्क नं.: 9857088111

यमकान्त पाण्डेय
प्रमुख प्रशासकीय अधिकृत

नामः विमर्श खनाल
पदः सूचना प्रविधि अधिकृत
सम्पर्क नं.: 9857066633
ई-मेल:Buddhabhumi.mun@gmail.com

नामः तेज बहदुर बस्नेत
पदः वडा अध्यक्ष, वडा नं १ (नगर प्रवक्ता)
सम्पर्क नं.: 9851043441

10. ऐन, नियमावली, कार्यविधी, निर्देशिकाको सूची

सि.नं.	ऐन, नियमावली, कार्यविधि, निर्देशिका	कार्यपालिका/ सभाबाट पारित	स्थानीय राजपत्रमा प्रकाशित मिति	कैं
1.	बुद्धभूमी नगरपालिका नगर कार्यपालिका कार्य विभाजन नियमावली, २०७४	२०७४।४।३०	२०७४।१२।१२	
2.	बुद्धभूमी नगरपालिका नगर कार्यपालिका कार्यसम्पादन नियमावली, २०७४	२०७४।४।३०	२०७४।१२।१२	
3.	बुद्धभूमी नगरपालिकाको नगर कार्यपालिकाको निर्णय वा आदेश र अधिकारपत्रको प्रमाणिकरण कार्यविधि, २०७४	२०७४।४।३०	२०७४।१२।१२	
4.	नगर कार्यपालिकाको बैठक सञ्चालन सम्बन्धी कार्यविधि, २०७४	२०७४।४।३०	२०७४।१२।१२	
5.	नगर सभा सञ्चालन कार्यविधि, २०७४	२०७४।४।३०	२०७४।१२।१२	
6.	बुद्धभूमी नगर कार्यपालिका पदाधिकारीहरूलाई आचारसंहिता, २०७४	२०७४।४।३०	२०७४।१२।१२	
7.	नगरपालिकाको आर्थिक कार्यविधि नियमित तथा व्यस्थित गर्न बनेको ऐन, २०७४	२०७४।११।२७	२०७५।१।१२	
8.	बुद्धभूमि नगरपालिकाको स्थानिय कृषि व्यवसाय प्रवर्द्धन ऐन, २०७४	२०७४।११।२७	२०७५।१।१२	
9.	स्थानिय राजपत्र प्रकाशन सम्बन्धी कार्यबिधि ऐन, २०७४	२०७४।११।२७	२०७५।१।१२	
10.	बुद्धभूमि नगरपालिकाको न्यायिक समितिले ऊजुरीको कारबाई किनारा गर्दा अपनाउनुपर्ने कार्यविधि सम्बन्धमा बनेको ऐन, २०७४	२०७४।११।२७	२०७५।१।१२	
11.	बुद्धभूमि शिक्षा नियमावली, २०७४	२०७४।११।२७	२०७५।१।१२	
12.	बुद्धभूमि नगरपालिकाबाट गरिने बजार अनुगमन निर्देशिका, २०७४	२०७४।११।२७	२०७५।१।१२	
13.	बुद्धभूमि नगरपालिकाको सहकारी ऐन, २०७५	२०७५।३।२८	२०७५।४।१२	
14.	बुद्धभूमि नगरपालिकाको प्रशासकीय कार्यविधि नियमित गर्ने ऐन, २०७५	२०७५।३।२८	२०७५।४।१२	
15.	बुद्धभूमि नगरपालिकामा विपद जोखिम न्यूनिकरण तथा व्यवस्थापन ऐन, २०७५	२०७५।३।२८	२०७५।४।१२	
16.	बुद्धभूमि नगरपालिकाको उपभोक्ता समिति गठन, परिचालन तथा व्यवस्थापन सम्बन्धी कार्यविधि, २०७५	२०७५।३।२८	२०७५।४।१२	
17.	(घ) वर्गको निर्माण व्यवसायी ईजाजत पत्र सम्बन्धी कार्यविधि, २०७५	२०७५।३।२८	२०७५।४।१२	
18.	नगरपालिकाबीट गरिने बजार अनुगमन निर्देशिका, २०७४	२०७५।३।२८	२०७५।४।१२	
19.	बुद्धभूमि नगरपालिकाको आर्थिक सहायता सम्बन्धी कार्यविधि, २०७५	२०७५।१०।१७	२०७५।११।१२	
20.	बाल संरक्षण नीति, २०७५	२०७५।५।३१	२०७५।११।१२	
21.	बाल समूह गठन तथा सहजिकरण निर्देशिका, २०७५	२०७५।५।३१	२०७५।११।१२	
22.	बुद्धभूमि नगरपालकाको नगर प्रहरी ऐन, २०७६	२०७६।३।२९	२०७७।४।१२	
23.	बुद्धभूमी नगरपालिकाको सार्वजनिक खरिद नियमावली, २०७६	२०७७।३।२९	२०७६।४।१२	
24.	बुद्धभूमि नगरपालिका सहकारी संस्था एकिकरण सम्बन्धी कार्यविधि, २०७५	२०७८।३।२९	२०७७।४।१२	
25.	बुद्धभूमि नगरपालिकाको एम्बुलेन्स सेवा सञ्चालन निर्देशिका, २०७५	२०७५।१२।२६	२०७८।४।१२	
26.	बुद्धभूमि नगरपालिकाको शिक्षा ऐन, २०७६	२०७६।९।२७	२०७६।१०।७	

सि.नं.	ऐन, नियमावली, कार्यविधि, निर्देशिका	कार्यपालिका/ सभाबाट पारित	स्थानीय राजपत्रमा प्रकाशित मिति	कै
27.	बुद्धभूमि नगरपालिकामा करारमा प्राविधिक कर्मचारी व्यवस्थापन गर्ने सम्बन्धी कार्यविधि, २०७६	२०७६।७।१७		
28.	नगर प्रहरी छनौट, सञ्चालन तथा व्यवस्थापन सम्बन्धी कार्यविधि, २०७७	२०७७।४।३२	२०७७।६।३	
29.	बुद्धभूमि नगरपालिकाको क्षेत्रभित्र टोल विकास संस्थाको गठन तथा परिचालन सम्बन्धी कार्यविधि, २०७७	२०७८।४।३२	२०७७।६।३	
30.	बुद्धभूमि नगरपालिकाको संस्था दर्ता तथा नियमन सम्बन्धी कार्यविधि,२०७७	२०७९।४।३२	२०७७।६।३	
31.	विद्युतीय रिक्सा सञ्चालन, व्यवस्थापन तथा नियमन सम्बन्धी कार्यविधि , २०७७	२०८०।४।३२	२०७७।६।३	
32.	जस्तापाता वितरणद्वारा फुसको छाना मुक्त नगरपालिका वा सुरक्षित खरको छाना युक्त निर्माण सम्बन्धी कार्यविधि, २०७७	२०७७।७।१९	२०७७।७।२५	
33.	घुम्ती मिल तथा पुरानो कपडाहरूबाट सिरक /डसना बनाउने सम्बन्धी कार्य व्यवस्थित गर्न बनेको कार्यविधि, २०७७	२०७७।७।१९	२०७७।७।२५	
34.	बुद्धभूमि नगरपालिकाको व्यवसाय कर सम्बन्धी कार्यविधि, २०७७	२०७७।७।१९	२०७७।७।२५	
35.	बुद्धभूमि नगरपालिका प्राइभेट फर्म दर्ता कार्यविधि , २०७७	२०७७।७।१९	२०७७।७।२५	
36.	बुद्धभुमि नगरपालिका लैङ्गिक हिसां न्युनिकरण सम्बन्धी कार्यविधि, २०७७	२०७७।८।३०	२०७७।९।९	
37.	बुद्धभुमि नगरपालिका भित्र बसोबास गर्ने एकल तथा आक्षित परिवारको समूह, सिप उधमशिलता सम्बन्धी कार्यक्रम कार्यान्वयन कार्यविधि, २०७७	२०७७।८।३०	२०७७।९।९	
38.	बुद्धभुमि नगरपालिका घर वहाल कर व्यवस्थपान कार्यविधि, २०७७	२०७७।८।३०	२०७७।९।९	
39.	अनुदानमा म्याचिङग प्लाष्टिक वितरण कार्यक्रम कार्यविधि, २०७७	२०७७।८।३०	२०७७।९।९	
40.	विपन्न परिवारका लागि मागमा आधारित कृषि प्रोत्साहन कार्यक्रम कार्यविधि, २०७७	२०७७।८।३०	२०७७।९।९	
41.	साना कृषि मेसिनरी उपकरण अनुदान कार्यक्रम कार्यविधि, २०७७	२०७७।८।३०	२०७७।९।९	
42.	साना सिचाई (मोटर तथा पम्पसेट) मा ७० प्रतिशत अनुदानमा वितरण) कार्य क्रम कार्यावन्यन कार्यविधि, २०७७	२०७७।८।३०	२०७७।९।९	
43.	अति विपन्न तथा विदेशबाट फर्किएका विपन्न परिवारका सदस्य/व्यवसाय उन्मुख युवा कृषकलाई प्रोत्साहन अनुदान कार्यक्रम (तरकारी /मौरी /च्याउ /केरा अतिविपन्न तथा विदेशबाट फर्किएका विपन्न परिवा रका सदस्य/व्यवसाय उन्मुख युवा कृषकलाई प्रोत्साहन अनुदान कार्यक्रम (तरकारी/मौरी/च्याउ/केरा तथा फलफूल खेती) कार्यविधि, २०७७	२०७७।८।३०	२०७७।९।९	
44.	बुद्धभूमि नगर क्षेत्रभित्र वातावरण तथा प्राकृतिक स्रोतको संरक्षण सम्बन्धमा व्यवस्था गर्न बनेको ऐन, २०७७	२०७७।९।२०	२०७७।१०।४	
45.	बुद्धभूमि नगरपालिकाको सार्वजनिक निजी साझेदारी ऐन, २०७७	२०७७।९।२०	२०७७।१०।४	
46.	बुद्धभुमि नगरपालिका श्रममैत्री नीति, २०७७	२०७७।९।२०	२०७७।१०।४	
47.	बुद्धभूमि नगरपालिकाको पशुपन्छी बिकास कार्यक्रम सञ्चालन कार्यबिधि, २०७७	२०७७।९।२०	२०७७।१०।४	
48.	बुद्धभूमि वासी छात्रा प्राविधिक शिक्षा अध्ययन छात्रवृत्ति वितरण सम्बन्धी कार्यविधि, २०७८	२०७८।२।२१	२०७८।२। २८	
49.	मर्मत सम्भार कोष स्थापना सञ्चालन र उपयोग सम्बन्धमा व्यवस्था गर्न बनेको कार्यविधि, २०७८	२०७८।२।२१	२०७८।२। २८	
50.	बुद्धभूमि नगरपालिका भित्र उत्पादित स्थानीय कृषि/पशु-पन्छी / वनजन्य उत्पादनहरूको प्रवर्द्धन र बजारीकरण निर्देशिका, २०७८	२०७८।२।२१	२०७८।२। २८	
51.	बुद्धभुमि नगरपालिका स्तरिय महिला स्वास्थ्य स्वयंसेविकाहरुको परिचालन र सामाजिकरण सम्बन्धि कार्यविधि, २०७८	२०७८।६।२२	२०७८।७।७	

प्रमुख प्रशासकीय अधिकृत

सि.नं.	ऐन, नियमावली, कार्यविधि, निर्देशिका	कार्यपालिका/ सभाबाट पारित	स्थानीय राजपत्रमा प्रकाशित मिति	के
52.	साना कृषि मेशिनरी उपकरण अनुदान कार्यक्रम कार्यविधि, २०७७ तथा साना कृषि मोशिनरी उपकरण अनुदान कार्यक्रम कार्यविधि, २०७७को सा साना सिचाइ (मोटर तथा पम्पसेट) मा ७० प्रतिशत अनुदानमा वितरण कार्यक्रम कार्यविधि, २०७७ संशोधन	२०७८।६।२२	२०७८।७।७	
53.	बुद्धभूमि नगरपालिकाले सहकारी र समूह र उद्यमीसँगको साझेदारीमा कोसेलीघर स्थापना तथा संचालन गर्न सहजीकरण कार्यबिधि, २०७८	२०७८।७।२८	२०७८।८।२८	
54.	बुद्धभूमि नगरपालिकाको पालिका स्तरीय र वडा स्तरीय बाल अधिकार समिति गठन परिचालन सम्बन्धी कार्यविधि, २०७८	२०७८।७।२८	२०७८।८।२८	
55.	असाध्य रोगीहरूलाई वार्षिक पोषण तथा यातायात सहायता व्यवस्थापन कार्यविधि, २०७८	२०७८।७।२८	२०७८।८।२८	
56.	बुद्धभूमि नगरपालिका स्वास्थ्य बीमा संयोजन समिनि गठन र संचालन कार्यविधि, २०७८	२०७८।७।२८	२०७८।८।२८	
57.	बुद्धभुमि नगर क्षेत्रभित्र संचालनमा रहेका मनोरञ्जन तथा सत्कार सेवा क्षेत्रमा काम गर्ने श्रमिकहरुको हकहित र मर्यादित श्रम सम्बन्धी न्यूनतम मापदण्ड तथा अनुगमन निरीक्षण निर्देशिका, २०७८	२०७८।७।२८	२०७८।८।२८	
58.	बुद्धभूमि नगरपालिकामा समायोजन भई आएका कर्मचारीहरुको प्रोत्साहन सुविधा सम्बन्धी व्यवस्था गर्न बनेको ऐन, २०७८	२०७७।१०।०४	२०७८।१०।४	
59.	बुद्धभूमि नगरपालिकाले सरकारी तथा सार्वजनिक जग्गा लिजमा उपलब्ध गराउने सम्बन्धी कार्यविधि, २०७८	२०७७।१०।०४	२०७८।१०।४	
60.	बुद्धभुमि नगरपालिका स्तरिय महिला स्वास्थ्य स्वयंसेविकाहरुको बुद्धभुमि नगरपालिका स्तरिय महिला स्वास्थ्य स्वयंसेविकाहरुको परिचालन र सामाजिकरण सम्बन्धी कार्यविधि, २०७८	२०७७।१०।०४	२०७८।१०।४	
61.	सार्वजनिक निजि साझेदारीको माध्यम बाट बुद्धभूमि नगरक्षेत्र भित्रको व्यवसाय कर तथा घरबहाल कर असुली सम्बन्धी व्यवस्थापन करार कार्यविधि, २०७८	२०७७।१०।०४	२०७८।१०।४	
62.	बुद्धभूमि नगरपालिकाको सहकारी ऐन,२०७५ को पहिलो संसोधन, २०७८	२०७७।१०।०४	२०७८।१०।४	
63.	बुद्धभूमि नगरपालिकाको आर्थिक सहायता सम्बन्धी कार्यविधी, २०७५ (पहिलो संशोधन,२०७८)	२०७८।११।१५	२०७८।११।१८	
64.	बुद्धभूमि नगरपालिकाको मर्मत संभार शिर्षक कार्यक्रम संञ्चालन कार्यविधि, २०७८	२०७८।११।१५	२०७८।११।१८	
65.	बुद्धभूमि नगरपालिकामा कार्यरत कर्मचारीहरुको प्रोत्साहन सुविधा व्यवस्थापन सम्वन्धी कार्यविधि २०७९	२०७९।३।२३	२०७९।४।१	
66.	बुद्धभूमि नगरपालिकामा कार्यरत कर्मचारीहरुको प्रोत्साहन सुविधा व्यवस्थापन सम्वन्धी कार्यविधि २०७९	२०७९।३।२३	२०७९।४।१	
67.	कन्टेन्जेन्सी रकम व्यवस्थापन र खर्च सम्बन्धी कार्यविधि , २०७९	२०७९।४।१३	२०७९।४।१६	
68.	बुद्धभूमि नगरपालिकाको टोल विकास संस्था गठन कार्यविधि, २०७७ को पहिलो संसोधन, २०७९	२०७९।५।५	२०७९।५।६	
69.	बुद्धभूमि नगरपालिकाको बाल समूह र संजाल गठन कार्यविधि, २०७५ को पहिलो संसोधन, २०७९	२०७९।५।५	२०७९।५।६	
70.	बुद्धभूमि नगरपालिकाको अपाङ्गता कार्यविधि परिचय पत्र वितरण कार्यविधि, २०७५ को पहिलो संसोधन, २०७९	२०७९।५।५	२०७९।५।६	
71.	सामुदायिक सिकाइ केन्द्रमा कर्मचारी छनोट सम्बन्धी कार्यविधि, २०७९	२०७९।५।२३	२०७९।५।२७	
72.	बुद्धभूमि नगरपालिकाका कर्मचारीहरुलाई उपलब्ध गराउने ईन्धन, सञ्चार सुविधा र खाजा खर्च व्यवस्थित गर्न बनेको मापदण्ड, २०७९	२०७९।६।१३	२०७९।६।२४	
73.	लागत साझेदारीमा एक शिक्षक, एक ल्यापटप कार्यक्रम कार्यान्वयन निर्देशिका, २०७९	२०७९।७।४	२०७९।७।१४	

सि.नं.	ऐन, नियमावली, कार्यविधि, निर्देशिका	कार्यपालिका/ सभाबाट पारित	स्थानीय राजपत्रमा प्रकाशित मिति	कै
74.	नगरपालिकाबाट गरिने बजार अनुगमन निर्देशिका, २०७४ को दोस्रो संशोधन गर्न बनेको निर्देशिका, २०७९	२०७९।७।४	२०७९।७।१४	
75.	तालिम व्यवस्थापन तथा सञ्चालन कार्यविधि , २०७९	२०७९।८।२०	२०७९।८।२६	
76.	भू-उपयोग कार्यान्वयन कार्यविधि , २०७९	२०७९।८।२०	२०७९।८।२६	
77.	बुद्धभूमि नगरपालिकाको प्राइभेट फर्म दर्ता सम्बन्धी कार्यविधि , २०७७ प्रथम संसोधन प्रस्ताव	२०७९।८।२०	२०७९।८।२६	
78.	बुद्धभूममि नगरपालिकाको खानेपानी तथा सरसफाई ऐन, २०७९	२०७९।९।२५	२०७९।९।१८	
79.	सार्वजनिक निजी साझेदारी नियमावली, २०७९	२०७९।९।१२	२०७९।९।१८	
80.	खानेपानी तथा सरसफाई ऐन, २०७९	२०७९।९।२५	२०७९।९।२५	
81.	"घ" वर्गको निर्माण व्यवसायी इजाजत पत्र सम्बन्धी कार्यविधि ,२०७५ लाई संशोधन गर्न बनेको (तेस्रो संशोधन) कार्यविधी, २०७९	२०७९।९।२५	२०७९।९।२५	
82.	बुद्धभूमि नगरपालिकामा सविक स्थानीय निकायबाट समायोजन भएका स्थायी कर्मचारीहरुलाई प्रोत्साहन सुविधा उपलब्ध गराउने सम्बन्धमा व्यवस्था गर्न बनेको ऐन, २०७९ लाई संशोधन गर्न बनेको (पहिलो संशोधन) ऐन, २०८०	२०८०।३।८	२०८०।३।२५	
83.	बुद्धभूमि नगर खेलकूद विकास समिति सञ्चालन कार्यविधि , २०८०	२०८०।७।१९	२०८०।८।१८	
84.	विद्यालय समायोजन तथा शिक्षक दरवन्दी मिलान तथा पुनर्वितरण कार्यविधि ,२०८०	२०८०।१०।२५	२०८०।१०।२९	
85.	हात स्वच्छता सम्बन्धी कार्यबिधि , २०८०	२०८०।१०।२५	२०८०।१०।२९	
86.	बुद्धभूमि नगरपालिका, कपिलवस्तु सहकारी सञ्जाल (गठन तथा परिचालन सम्बन्धी) कार्यविधि , २०८०	२०८०।११।२५	२०८०।१२।५	
87.	बुद्धभूमि नगरपालिकाको स्वास्थ्य सेवा ऐन, २०८१	२०८१।३।५	२०८१।४।१	
88.	भौतिक पूर्वाधार तथा विकास व्यवस्थापन ऐन, २०८१	२०८१।३।५	२०८१।४।१	
89.	बुद्धभूमि नगरपालिकाको ५ वर्षे रोजगार रणनीति योजना (आ.व. २०८१-२०८५)	२०८१।३।५	२०८१।४।१	
90.	बुद्धभूमि नगरपालिकाको आन्तरिक नियन्त्रण प्रणाली निर्देशिका, २०८१	२०८१।३।४	२०८१।४।१	
91.	बुद्धभूमि नगरपालिकाको भू-उपयोग मापदण्ड, २०८१	२०८१।५।११	२०८१।५।१२	
92.	बुद्धभूमि नगरपालिकाको रिक्सा सञ्चालन, व्यवस्थापन तथा नियमन सम्बन्धी कार्यविधि, २०८१	२०८१।६।८	२०८१।७।१२	
93.	खानेपानी हेण्डपाईप वितरण सम्बन्धी मापदण्ड,२०८१	२०८१।७।४	२०८१।७।१२	
94.	शिक्षक पदपुर्तीका लागि प्रश्नपत्र निर्माण सम्बन्धी कार्यविधि, २०८१	२०८१।५।११	२०८१।५।११	
95.	बुद्धभूमि नगरपालिकाको नगर युवा परिषद कार्यविधि, २०८१	२०८१।६।८	२०८१।६।८	
96.	स्वास्थ्य बिमा सम्बन्धी कार्यविधि, २०८१	२०८१।९।२	२०८१।९।२	
97.	मानसिक तथा मनोसामाजिक समस्या प्रभावित व्यक्तिहरुका लागि विशेष सहयोग सम्बन्धी कार्यविधि, २०८१	२०८१।११।११	२०८१।११।११	
98.	छाडा पशु चौपाया व्यवस्थापन र नियन्त्रण ऐन, २०८२	२०८२।०३।२५	२०८२ ।०४।०१	
99.	बुद्धभूमि नगरपालिका नदीजन्य पदार्थ उत्खनन, संकलन तथा व्यस्थापन सम्बन्धी ऐन, २०८२	२०८२।०३।२५	२०८२ ।०४।०१	
100	बुद्धभूमि नगरपालिकाको स्वास्थ्य सेवा ऐन, २०८१(संशोधन) सम्बन्धमा।	२०८२।०३।२५	२०८२ ।०४।०१	
101	बुद्धभूमि नगरपालिकाको खानेपानी तथा सरसफाई ऐन, २०७९ (संशोधन) सम्बन्धमा।	२०८२।०३।२५	२०८२ ।०४।०१	
102	शिक्षक पदपूर्तिको लागि प्रश्नपत्र निर्माण सम्बन्धी कार्यविधि, २०८१	२०८१।०५।११	२०८२ ।०४।०१	
103	बुद्धभूमि नगरपालिकाले स्वास्थ्य बीमा संयोजन समिति गठन/संचालन कार्यविधि, २०८१	२०८१।०९।०२	२०८२ ।०४।०१	
104	बुद्धभूमि नगरपालिकाको बाँझो जग्गा उपयोग सम्बन्धी कार्यविधि, २०८२	२०८२।०३।१७	२०८२ ।०४।०१	

सि.नं.	ऐन, नियमावली, कार्यविधि, निर्देशिका	कार्यपालिका/ सभाबाट पारित	स्थानीय राजपत्रमा प्रकाशित मिति	कै
105	बुद्धभूमि नगरपालिकाको भू-उपयोग क्षेत्र वर्गिकरणको मापदण्ड र किसिम विवरण, २०८२	२०८२।०४।१४	२०८२।०४।१५	
106	बुद्धभूमि नगरपालिकाको विनियोजन ऐन, २०८२	२०८२।०३।१७	२०८२ ।०४।०१	
107	बुद्धभूमि नगरपालिकाको आर्थिक ऐन, २०८२	२०८२।०३।१७	२०८२ ।०४।०१	
108	विषयगत समिति(कार्यसञ्चालन) कार्यविधि, २०८२	२०८२।०३।१७	२०८२ ।०४।०१	
109	बुद्धभूमि नगरपालिकाको अनुगमन तथा सुपरिवेक्षण कार्यविधि, २०८२	२०८२।०३।१७	२०८२ ।०४।०१	
110	बुद्धभूमि नगरपालिकाको विपद् व्यवस्थापन कोष(सञ्चालन) कार्यविधि, २०८२	२०८२।०३।१७	२०८२ ।०४।०१	
111	बुद्धभूमि नगरपालिकाको खाद्य अधिकार तथा खाद्य सम्प्रभूता ऐन, २०८२	२०८२।०९।०९	२०८२।१२।१९	
112	बुद्धभूमि नगरपालिकाको आर्थिक कार्यविधि र वित्तीय उत्तरदायित्व ऐन, २०८२	२०८२।०९।०९	२०८२।१२।१९	
113	संस्थागत प्रसुति प्रोत्सहान यातायात कार्याविधि, २०८२	२०८२।०९।०७	२०८२।१२।१९	
114	लैङ्गिक समानता अपाङ्गता तथा सामाजिक समावेशीकरण नीति, २०८२	२०८२।१०।२६	२०८२।१२।१९	
115	बुद्धभूमि बासी छात्रा प्राविधिक शिक्षा अध्ययन छात्रवृत्ति सम्बन्धी कार्यविधि, २०७८ संशोधन	२०८२।१०।२६	२०८२।१२।१९	
116	आधारभूत तह कक्षा आठको परीक्षा सञ्चालन, व्यवस्थापन तथा प्रमाणिकरण सम्बन्धी कार्यविधि, २०८२	२०८२।१२।१५	२०८२।१२।१९	
117	निजी वन विकास तथा व्यवस्थापन कार्यविधि, २०८३	२०८३।०२।१३	२०८३।०२।२१	
118	बुद्धभूमि नगरपालिकाको कपिलवस्तु सर्पदंश उपचार केन्द्र सञ्चालन तथा व्यवस्थापन कार्यविधि, २०७६ (पहिलो संशोधन)	२०८३।०२।१३	२०८३।०२।२१	
119	विद्यालय सुपरीवेक्षण, स्तरीकरण तथा शिक्षक पेशागत सहयोग कार्यविधि, २०८३	२०८३।०२।१३	२०८३।०२।२१	
120	बुद्धभूमि नगरपालिकाको आर्थिक ऐन, २०८३	२०८३।०३।१०	२०८३।०४।०४	
121	बुद्धभूमि नगरपालिकाको विनियोजन ऐन, २०८३	२०८३।०३।१०	२०८३।०४।०४	
122	पूर्वाधार संरक्षण तथा उपयोग व्यवस्थापन समिति गठन तथा संचालन कार्यविधि, २०८३	२०८३।०२।२९	२०८३।०४।०४	
123	बाली तथा पशुधन बीमाको प्रिमियममा अनुदान उपलब्ध गराउने कार्यविधि, २०८३	२०८३।०२।२९	२०८३।०४।०४	
124	कृषि समुह गठन तथा व्यवस्थापन निर्देशिका, २०८३	२०८३।०४।०४	२०८३।०४।०४	
125	विभिन्न बालीका उत्पादन प्रर्दशन कार्यक्रम कार्यान्वयन कार्यविधि, २०८३	२०८३।०४।०४	२०८३।०४।०४	
126	नगर प्रहरी छनौट संचालन तथा व्यवस्थापन कार्यविधि, २०७७ संशोधन	२०८३।०४।०४	२०८३।०४।०४	
127	बुद्धभूमि नगरपालिकाको प्राईभेट फर्म दर्ता सम्बन्धी कार्यविधि, २०७७ संशोधन	२०८३।०४।२८	२०८३।०४।२८	
128	बुद्धभूमि नगरपालिकाको व्यवसाय सम्बन्धी कार्यविधि, २०७७ संशोधन	२०८३।०४।२८	२०८३।०४।२८	
129	प्राईभेट फर्म दर्ता सम्बन्धी कार्यविधि, २०७७ संशोधन	२०८३।०६।०७	२०८३।०६।१२	
130	उपभोक्ता समिति दर्ता सम्बन्धी कार्यविधि, २०८३	२०८३।०६।०७	२०८३।०६।१२	
131	बुद्धभूमि नगरपालिकाको प्राईभेट फर्म दर्ता सम्बन्धी कार्यविधि, २०७७ संशोधन	२०८३।०६।०७	२०८३।०६।१२	

यमकान्त पाण्डेय
प्रमुख प्रशासकीय अधिकृत

१०.१ स्वीकृत ऐन, कार्यविधि, नियामावली, मापदण्डहरुको संक्षिप्त विवरण:

हाल सम्म				
सि.नं.	कानूनको किसिम	तर्जुमा	संशोधन	खारेजी
१	ऐन	१२	४	१
२	नियमावली	५	०	१
३	कार्यविधि	६३	१२	४
४	निर्देशिका	९	१	०
५	मापदण्ड	४	०	०
६	नीति	४	०	०
७	आचारसंहिता	१	०	०
जम्मा		१०८	१७	६

11. आर्थिक कारोबार सम्बन्धी आम्दानी तथा खर्च सम्बन्धी अद्यावधिक विवरण क्षेत्रगत विनियोजित बजेट र खर्च आ.व. : २०८३।८४

क्र.सं	क्षेत्र/उप क्षेत्र	विनियोजन	खर्च	खर्च (%)
१	आर्थिक विकास	५,२८,२७,०००	१८,११,२०९	३.४३
२	कृषि	१,१६,१०,०००	२,८९,५३६	२.४९
३	उद्योग	५२,६७,०००	०	०
४	पर्यटन	१,१७,००,०००	०	०
५	सहकारी	६,५०,०००	०	०
६	वित्तीय क्षेत्र	१,००,०००	०	०
७	जलश्रोत तथा सिंचाई	१,४७,००,०००	०	०
८	बन	५,००,०००	०	०
९	पशुपन्छी विकास	८३,००,०००	१५,२१,६७३	१८.३२
१०	सामाजिक विकास	५१,२८,६९,९७२	९,०५,०५,७००	१७.६४
११	शिक्षा	३८,४४,७६,०००	८,९२,८८,४७४	२३.२२
१२	स्वास्थ्य	९,०६,०३,९७२	६,२९,४०६	०.६९
१३	खानेपानी तथा सरसफाई	७४,७५,०००	०	०
१४	भाषा तथा संस्कृति	५५,७०,०००	०	०
१५	लैंगिक समानता तथा सामाजिक समावेशीकरण	५६,३५,०००	२,६८,७२०	४.७६
१६	युवा तथा खेलकुद	६८,८०,०००	१,१६,१००	१.६९
१७	सामाजिक सुरक्षा तथा संरक्षण	१,२२,३०,०००	२,०३,०००	१.६६
१८	पूर्वाधार विकास	३४,३०,८३,०२८	२०,३५,४१४	०.५९
१९	यातयात पूर्वाधार	३०,८१,९८,०२८	१,२१,६५५	०.०४
२०	भवन, आवास तथा सहरी विकास	२,१३,५०,०००	१७,५६,७०९	८.२३
२१	उर्जा	४१,००,०००	०	०
२२	सम्पदा पूर्वाधार	७२,१५,०००	०	०
२३	पुनर्निर्माण	२२,२०,०००	१,५७,०५०	७.०७

क्र.सं	क्षेत्र/उप क्षेत्र	विनियोजन	खर्च	खर्च (%)
२४	सुशासन तथा अन्तरसम्बन्धित क्षेत्र	१,७७,५३,०००	३,७१,४०४	२.०९
२५	वातावरण तथा जलवायु	१३,००,०००	०	०
२६	विपद व्यवस्थापन	५०,५०,०००	८१,३८४	१.६१
२७	शान्ति तथा सुव्यवस्था	२०,०००	०	०
२८	कानुन तथा न्याय	८०,०००	०	०
२९	शासन प्रणाली	१६,५०,०००	०	०
३०	तथ्यांक प्रणाली	२२,७०,०००	०	०
३१	गरिबी निवारण	२६,९०,०००	१,९०,०२०	७.०६
३२	श्रम तथा रोजगारी	९,०३,०००	१,००,०००	११.०७
३३	योजना तर्जुमा र कार्यन्वयन	२२,००,०००	०	०
३४	अनुगमन तथा मूल्यांकन	३,००,०००	०	०
३५	प्रशासकीय सुशासन	११,४०,०००	०	०
३६	वित्तीय सुशासन	१,५०,०००	०	०
३७	कार्यालय सञ्चालन तथा प्रशासनिक	२०,५२,४२,०००	४,१९,४१,९८५.०४	२०.४४
३८	कार्यालय सञ्चालन तथा प्रशासनिक	२०,५२,४२,०००	४,१९,४१,९८५.०४	२०.४४

12. तोकिए बमोजिमका अन्य विवरण

कार्यालय प्रमुखहरुको हालसम्मको अभिलेख

क्र.सं.	नामथर	श्रेणी/तह	कार्यरत अवधी	
			देखि	सम्म
१	प्रविण पौडेल	रा.प. द्वितीय	२०७३।१२।०९	२०७४।०७।१४
२	मेघनाथ पाध्या	रा.प. द्वितीय	२०७४।०७।१५	२०७६।०८।०३
३	कृष्ण प्रसाद पाण्डे	रा.प. द्वितीय	२०७६।०८।०४	२०७६।०९।२९
४	लिल बहादुर राउत क्षेत्री	रा.प. द्वितीय	२०७६।१०।२७	२०७७।०१।२०
५	अनिल पौडेल	रा.प. द्वितीय	२०७७।०१।२१	२०७८।०८।१५
६	केशव राज सुवेदी	रा.प. द्वितीय	२०७८।०८।१९	२०७९।०५।२६
७	रामेश गौतम	रा.प. द्वितीय	२०७९।०६।०४	२०७९।१२।०३
८	ध्रुव प्रसाद नेपाल	रा.प. द्वितीय	२०८०।०१।०४	२०८१।०१।२३
९	चुरामणी पन्थी	रा.प. द्वितीय	२०८१।०१।३१	२०८१।११।२३
१०	वासुदेव भट्टराई	रा.प. द्वितीय	२०८१।१२।०४	२०८२।०९।२०
११	यमकान्त पाण्डेय	रा.प. द्वितीय	२०८२।०९।२१	हालसम्म

13. सार्वजनिक निकायको वेबसाईट भए सोको विवरण

Website: https//:buddhabhumimun.gov.np

14. सार्वजनिक निकायले प्राप्त गरेको वैदेशिक सहायता, ऋण अनुदान एवम् प्राविधिक सहयोग र सम्झौता सम्बन्धी विवरण

प्रत्यक्ष नभएको तर संघीय शसर्त बमोजिम वैदेशिक सहायता, ऋण, अनुदान लगायतको बजेटहरु प्राप्त भएको।

प्रमुख प्रशासकीय अधिकृत

15. सार्वजनिक निकायले सञ्चालन गरेको कार्यक्रम र सोको प्रगति प्रतिवेदन

1. विद्यालय शिक्षातर्फ शैक्षिक सत्र २०८३ को विद्यालयगत विद्यार्थी विवरण:

शैक्षिक सत्र २०८३ को इमिस अनुसार विद्यालयगत विद्यार्थी संख्या

सि.न.	वडा नं.	विद्यालयको नाम	इमिस कोर्ड	छात्रा	छात्र	जम्मा
१	१	Adarsha Adharbhut Vidhyalaya	500480001	३२	२३	५५
२	१	Rameshwor Adharbhut Vidhyalaya, Phachkaiya	500480002	१०	९	१९
३	१	Janajyoti Adharbhut Vidyalaya	500480003	१३२	९२	२२४
४	१	Sunrise Samudayik Boarding School	500480004	१६०	२१९	३७९
५	१	Siddhartha Smarak Secondary School	500480005	३५१	३२९	६८०
६	१	Ganga Jyoti Secondary School	500480006	१४४	१०७	२५१
७	१	Mani Amar Basic School	500480007	१२	९	२१
८	१	North Point Academy	500480014	१५९	२४०	३९९
९	२	Basic School Badahara	500380001	३७	३०	६७
१०	२	Adharbhut Vidyalaya Bakdariya	500380002	९०	८१	१७१
११	२	Social English Boarding Secondary School	500380003	३३०	४७२	८०२
१२	२	Parijat Public School	500380004	६१६	८९०	१५०६
१३	२	Gautam Buddha Secondary School	500380005	४८२	४२२	९०४
१४	२	Shivashakti Basic School	500380008	४९	३३	८२
१५	२	Shantideep Boarding School	500380013	१५५	२००	३५५
१६	२	South Point Academy, Badahara	500380014	२७	४७	७४
१७	३	Trishakti Adharbhut Vidyalaya	500230001	७५	८०	१५५
१८	३	Saraswati Basic School	500230002	२२	१०	३२
१९	३	Shree Nepal Rastriya Basic School, Mormi	500230003	२१	२२	४३
२०	३	Nepal Rastriya Secondary School	500230004	१७४	१४७	३२१
२१	3	Little Flower English Boarding School	500230007	७९	७६	१५५
२२	३	Riverside Public Boarding School Tanku	500230008	३१	२७	५८
२३	४	Janakalyan Basic School	500180001	१६	२०	३६
२४	४	Nepal Rastriya Secondary School	500180002	१३२	१०७	२३९
२५	४	Janakalyan Basic School	500180003	१६	२४	४०
२६	४	Bhrikuti Secondary School	500180004	३६४	५०१	८६५
२७	४	Dream Land Residential English School	500180005	१२१	१६४	२८५
२८	४	Adarsha Basic School, Bhairampur	500180007	८	७	१५
२९	४	Siddhartha Gautam Memorial English Boarding School	500180008	१४३	२१३	३५६
३०	५	Rajpur United English School	500030023	१७	३८	५५
३१	५	Nepal Rastriya Basic School Rajpur	500630001	८७	८६	१७३
३२	५	Suryodaya Basic School	500630002	३५	४९	८४
३३	5	Nepal Rastriya Secondary School	500630003	१५०	२१४	३६४
३४	५	Madarasa Arebiya Ahale Sunnat Majaharul Olum Aadharbhut Vidhyalaya	500630004	४८	४२	९०
३५	५	Madarasa Arabiya Ahale Sunnat Jiyaul Olum	500630005	२५	१२	३७
३६	५	Madarasa Farukiya Education Centre	500630006	४९	४९	९८

सि.न.	वडा नं.	विद्यालयको नाम	इमिस कोड	छात्रा	छात्र	जम्मा
३७	५	Maya Devi Samudayik Adharbhut Vidyalaya	500630008	३९	४३	८२
३८	५	Gulsane Bagdad Madarasa Pakarchata	500630009	५२	३८	९०
३९	६	Secondary School Mahuwa (Baba)	500490001	४३८	४०७	८४५
४०	६	Janaki basic school	500490002	५०	६४	११४
४१	६	Jana Priya Adharbhut Vidyalaya	500490003	६९	७६	१४५
४२	६	Saraswati Adharbhut Vidyalaya	500490005	१४३	१८४	३२७
४३	६	Madarasa Nurul Ulum, Laxmanpur	500490006	४९	२७	७६
४४	६	Manakamana Basic School	500490007	३०	२६	५६
४५	६	Madarasa Arabiya Ahale Sunnat Kohadauliya	500490008	२४	२६	५०
४६	७	Rastriya Adharbhut Vidhyalaya	500510001	९३	९२	१८५
४७	७	Shree Phoolkali Secondary School	500510002	१९६	१५९	३५५
४८	७	Bindeshowari Peace Academy	500510003	१४७	३००	४४७
४९	८	Pacific English Boarding School	500030024	१४	२८	४२
५०	८	Nepal Rastiya Basic School Khairahaniya	500330001	८९	६२	१५१
५१	८	Secondary School Nimdanda	500330002	३४७	३०७	६५४
५२	८	Basic School Kotihawa Dada	500330003	१०६	७९	१८५
५३	८	Saraswati Adharbhut Vidyalaya	500330004	१९७	१८७	३८४
५४	८	Janaki Basic School	500330005	२४	२६	५०
५५	८	Janajyoti Adhabhut Vidhyalaya	500330006	३८	३०	६८
५६	९	Gabadahawa Basic School	500080001	७०	७१	१४१
५७	९	Jana Jyoti Basic School	500080002	३६	४७	८३
५८	९	Jan Kalyan Secondary School	500080003	३६०	३३४	६९४
५९	९	Secondary School Imiliya	500080004	८४८	९१६	१७६४
६०	९	Namaste Lions English Secondary School	500080005	७२	१२२	१९४
६१	९	Kisan Basic School	500080006	५०	४६	९६
६२	९	Adarsha English Boarding School	500080007	२६८	४८०	७४८
६३	९	Buddhajyoti Balbikash kendra	500080010	७	८	१५
६४	९	Navajagaran Basic School	500080011	४७	४१	८८
६५	९	Jagritee Balbikash kendra	500080012	७	७	१४
६६	९	Dumara Balbikash kendra	500080013	७	८	१५
६७	९	Pipal Danda Basic School	500080014	२०	१९	३९
६८	९	Peace World Academy	500080015	७७	१४१	२१८
६९	१०	Buddha Gyan Jyoti English Boarding School	500030022	४७	७९	१२६
७०	१०	Sunshine Community Basic School	500200001	१६८	१४६	३१४
७१	१०	Shree Basic School Hardasdihawa	500200002	७३	७३	१४६
७२	१०	Dhankauli Secondary School	500200003	३९४	३२३	७१७
७३	१०	Kapilvastu Rastriya Secondary School	500200004	४०९	३६८	७७७
७४	१०	Saraswati Basic School	500200005	४४	३३	७७
७५	१०	Shree Rabi Community Basic School	500200006	१३५	१४५	२८०
७६	१०	Madarasa Arabiya Ahalesunnat Gausul Ulum	500200008	२६	२८	५४
७७	१०	Ahile Hadish Islamik Adharbhut Vidyalaya	500200009	२५	२०	४५

नगर कार्यपालिकाको कार्यालय
प्रमुख प्रशासकीय अधिकृत

सि.न.	वडा नं.	विद्यालयको नाम	इमिस कोड	छात्रा	छात्र	जम्मा
७८	१०	Gautam Buddha English Boarding School	500200010	२८	६५	९३
७९	१०	Madarasa Baharul Ulum	500200014	१५	१५	३०

यमकान्त पाण्डेय
प्रमुख प्रशासकीय अधिकृत

२. सामुदायिक विद्यालयमा कार्यरत शिक्षकहरुको विवरण:

क्र.स	विद्यालयको नाम	ठेगाना	सञ्चालन हुने कक्षा	बालविकास	प्राथमिक तह		निम्नमाध्यमिक		माध्यमिक तह (कक्षा ९-१०)		माध्यमिक तह (कक्षा ११-१२)	प्राविधिक धार तर्फ	
				सहजकर्ता	शिक्षक दरबन्दी	नगर अनुदान	शिक्षक दरबन्दी	नगर अनुदान	शिक्षक दरबन्दी	नगर अनुदान	शिक्षक दरबन्दी	सहायक प्रशिक्षक	प्रशिक्षक/शिक्षक
१	सिद्धार्थ स्मारक माध्यमिक विद्यालय	बुद्धभूमि न.पा. १,भेलाई	१–१२	३	१०	०	४	०	४	२	२		
२	गंगाज्योती माध्यमिक विद्यालय	बुद्धभूमि न.पा. १,पत्थरकोट	१–१२	३	५	३	२	१	३	१	०		
३	जनज्योती आधारभूत विद्यालय	बुद्धभूमि न.पा. १,वीरपुर	१–८	२	५	३	२	०					
४	आदर्श आधारभूत विद्यालय	बुद्धभूमि न.पा. १,चंघाट	१–५	१	३	२							
५	रामेश्वर आधारभूत विद्यालय.	बुद्धभूमि न.पा. १,फच्चैया	बा.बि.-३	१	१	२							
६	मणिअमर आधारभूत विद्यालय	बुद्धभूमि न.पा. १,टिक्कर	बा.बि.-३	१	१	१							
७	नुस्तिम मदरसा पत्थरकोट	बुद्धभूमि न.पा. १,पत्थरकोट	१										
८	गौतमबुद्ध माध्यमिक विद्यालय	बुद्धभूमि न.पा.२,गोरूसिंगे	१–१२	४	८	२	४		४		२	२	६
९	आधारभूत विद्यालय बक्डरिया	बुद्धभूमि न.पा.२,बक्डरिया	१–७	३	६	१	०	०					
१०	आधारभूत विद्यालय बडहरा	बुद्धभूमि न.पा.२,बडहरा	१–५	२	३	१							
११	शिवशक्ति आधारभूत विद्यालय	बुद्धभूमि न.पा.२,गोरूसिंगे	१–३	२	१	२							
१२	नेपाल राष्ट्रिय माध्यमिक विद्यालय	बुद्धभूमि न.पा.३,रनगाई	१–१२	२	६	१	३	०	४	०			
१३	त्रिशक्ति आधारभूत विद्यालय	बुद्धभूमि न.पा.३,बोक्टापुर	१–८	१	४	२	१	०					
१४	नेपाल राष्ट्रिय आधारभूत विद्यालय	बुद्धभूमि न.पा.३,मोर्मी	१–५	१	३	१							

शोकान्त पाण्डेय
प्रमुख प्रशासकीय अधिकृत

क्र.स	विद्यालयको नाम	ठेगाना	सञ्चालन हुने कक्षा	बालविकास	प्राथमिक तह		निम्नमाध्यमिक		माध्यमिक तह (कक्षा ९-१०)		माध्यमिक तह (कक्षा ११-१२)	प्राविधिक धार तर्फ	
				सहजकर्ता	शिक्षक दरबन्दी	नगर अनुदान	शिक्षक दरबन्दी	नगर अनुदान	शिक्षक दरबन्दी	नगर अनुदान	शिक्षक दरबन्दी	सहायक प्रशिक्षक	प्रशिक्षक/शिक्षक
१५	सरस्वती आधारभूत विद्यालय	बुद्धभूमि न.पा.३,घन्चौरा	बा.बि.-१	१	१	०							
१६	भृकुटी माध्यमिक विद्यालय	बुद्धभूमि न.पा.४,बुड्ढी	१–१२	२	९	१	३	१	४	२		२	६
१७	नेपाल राष्ट्रिय मध्यमिक विद्यालय	बुद्धभूमि न.पा.४,मोर्मा	१–१०	१	७	१	२	०		१			
१८	जनकल्याण आधारभूत विद्यालय	बुद्धभूमि न.पा.४,बुड्ढी	१–३	१	२	१							
१९	जनकल्याण आधारभूत विद्यालय	बुद्धभूमि न.पा.४,गेल्वार	बा.बि.-१	१	१	०							
२०	आदर्श आधारभूत विद्यालय	बुद्धभूमि न.पा.४,भैरमपुर	बा.बि-१	१	०	१							
२१	नेपाल राष्ट्रिय माध्यमिक विद्यालय	बुद्धभूमि न.पा.५,चौरी	१–१०	२	७	२	२	०	३	०			
२२	नेपाल राष्ट्रिय आधारभूत विद्यालय	बुद्धभूमि न.पा.५,राजपुर	१–७	१	४	२	०	०					
२३	सुर्योदय आधारभूत विद्यालय	बुद्धभूमि न.पा.५,पकरेहटी	१–५	१	३	१							
२४	मायादेवी आधारभूत विद्यालय	बुद्धभूमि न.पा.५,कठनिहवा	१–४	१	२	१							
२५	गुल्शने बग्दाद अहले सुन्नत आ.वि	बुद्धभूमि न.पा.५,पकरेहटा	१–४			१							
२६	मदरसा अरबिया अहले सुन्नत मजहरूल ओलूम (बार्षिक एकमुष्ट)	बुद्धभूमि न.पा.५,किचराडिहवा	१–३										
२७	मदरसा अरबिया अहले सुन्नत जियाउल ओलूम	बुद्धभूमि न.पा.५, गिदहवा	१–२										
२८	मदरसा फारूकिया एजुकेशन सेन्टर (बार्षिक एकमुष्ट)	बुद्धभूमि न.पा.५,पोखरा	१–३										

प्रमुख/प्रशासकीय अधिकृत

क्र.स	विद्यालयको नाम	ठेगाना	सञ्चालन हुने कक्षा	बालविकासी प्रा.वि.	प्राथमिक तह		निम्नमाध्यमिक		माध्यमिक तह (कक्षा ९-१०)		माध्यमिक तह (कक्षा ११-१२)	प्राविधिक धार तर्फ	
				सहजकर्ता	शिक्षक दरबन्दी	नगर अनुदान	शिक्षक दरबन्दी	नगर अनुदान	शिक्षक दरबन्दी	नगर अनुदान	शिक्षक दरबन्दी	सहायक प्रशिक्षक	प्रशिक्षक/शिक्षक
२९	माध्यमिक विद्यालय महुवा(बाबा)	बुद्धभूमि न.पा.६,महुवा	१–१०	१	६	४	३	०	३	०			
३०	जनप्रिय आधारभूत विद्यालय	बुद्धभूमि न.पा.६,कोहडौलिया	१–७	१	३	४	०	०					
३१	सरस्वती आधारभूत विद्यालय	बुद्धभूमि न.पा.६,लक्ष्मणपुर	१–५	१	३	३							
३२	मनकामना आधारभूत विद्यालय	बुद्धभूमि न.पा.६,सेमरहना	१–३	१	२	०							
३३	जानकी आधारभूत विद्यालय	बुद्धभूमि न.पा.६,बैरिहवा	१–४	१	२	१							
३४	मदरसा अरबिया अहले सुन्नत आ.वि. (बार्षिक एकमुष्ट)	बुद्धभूमि न.पा.६,कोहडौलिया	१–३										
३५	मदरसा अहले सुन्नत नूरूल ओलूम	बुद्धभूमि न.पा.६,लक्ष्मणपुर	१–३										
३६	फूलकली माध्यमिक विद्यालय	बुद्धभूमि न.पा.७,डेरवा	१–१०	२	४	५	२	०	२	१			
३७	राष्ट्रिय अधारभूत विद्यालय	बुद्धभूमि न.पा.७,मानपुर	१–५	२	३	१							
३८	माध्यमिक विद्यालय निमडाँडा	बुद्धभूमि न.पा.८,हरिहरपुर	१–१०	१	७	४	४	०	४	१			
३९	सरस्वती आधारभूत विद्यालय	बुद्धभूमि न.पा.८, झूसिया	१–८	१	३	३	२	०					
४०	आधारभूत विद्यालय कोटिहवाडाँडा	बुद्धभूमि न.पा.८,चरिगवाँ	१–५	१	४	१							
४१	ने.रा.आ.धारभूत विद्यालय	बुद्धभूमि न.पा.८,खैरहनिया	१–६	१	४	१	०	०					
४२	जनज्योती आधारभूत विद्यालय	बुद्धभूमि न.पा.८,मधुनगरा	१–३	१	०	२							
४३	जानकी आधारभूत विद्यालय वार्षिक एकमुष्ट)	बुद्धभूमि न.पा.८,परशरामपुर	१–३										

क्र.स	विद्यालयको नाम	ठेगाना	सञ्चालन हुने कक्षा	बालविकास	प्राथमिक तह		निम्नमाध्यमिक		माध्यमिक तह (कक्षा ९-१०)		माध्यमिक तह (कक्षा ११-१२)	प्राविधिक धार तर्फ	
				सहजकर्ता	शिक्षक दरबन्दी	नगर अनुदान	शिक्षक दरबन्दी	नगर अनुदान	शिक्षक दरबन्दी	नगर अनुदान	शिक्षक दरबन्दी	सहायक प्रशिक्षक	प्रशिक्षक/शिक्षक
४४	जनकल्याण माध्यमिक विद्यालय	बुद्धभूमि न.पा.९,बकुलिपुर	१–१२	१	७	१	३	१	३	२	२		
४५	माध्यमिक विद्यालय इमिलिया	बुद्धभूमि न.पा.९,इमिलिया	१–१२	२	११	३	४	०	४	०	२	२	६
४६	गबदहवा आधारभूत विद्यालय	बुद्धभूमि न.पा.९,गबदहवा	१–८	१	४	२	१						
४७	जनज्योती आधारभूत विद्यालय	बुद्धभूमि न.पा.९,धमौली	१–५	१	३	१							
४८	पिपलडाँडा आधारभूत विद्यालय (बार्षिक एकमुष्ट)	बुद्धभूमि न.पा.९,असनहरा	१–३										
४९	नवजागरण आधारभूत विद्यालय (बार्षिक एकमुष्ट)	बुद्धभूमि न.पा.९,भरिया	१–३										
५०	किसान आधारभूत विद्यालय	बुद्धभूमि न.पा.९,चम्पापुर	१–५	१	४	१							
५१	धनकौली माध्यमिक विद्यालय	बुद्धभूमि न.पा.१०,धनकौली	१–१२	१	४	४	१	०	३				
५२	कपिलवस्तु राष्ट्रिय माध्यमिक विद्यालय	बुद्धभूमि न.पा.१०,चेतरादेई	१–१२	२	४	४	०	१	३	०			
५३	सनशाइन सा.आधारभूत विद्यालय	बुद्धभूमि न.पा.१०,ढडिहवा	१–८	२	३	२	१	०					
५४	आधारभूत विद्यालय हरिदासडिहवा	बुद्धभूमि न.पा.१०, हरिदासडिहवा	१–५	१	४	०							
५५	सरस्वती सा.आधारभूत विद्यालय	बुद्धभूमि न.पा.१०,लोहरौला	१–५	१	३	२							
५६	रबि सा.आधारभूत विद्यालय	बुद्धभूमि न.पा.१०,बिजगौरी	१–५	१	४	२							
५७	मदरसा गौसुल ओलूम	बुद्धभूमि न.पा.१०,पिपरहवा	१–४										

प्रमुख प्रशासकीय अधिकृत

क्र.स	विद्यालयको नाम	ठेगाना	सञ्चालन हुने कक्षा	बालविकास	प्राथमिक तह		निम्नमाध्यमिक		माध्यमिक तह (कक्षा ९-१०)		माध्यमिक तह (कक्षा ११-१२)	प्राविधिक धार तर्फ	
				सहजकर्ता	शिक्षक दरबन्दी	नगर अनुदान	शिक्षक दरबन्दी	नगर अनुदान	शिक्षक दरबन्दी	नगर अनुदान	शिक्षक दरबन्दी	सहायक प्रशिक्षक	प्रशिक्षक/शिक्षक
५८	अहले हदिश इस्लामिया (बार्षिक एकमुष्ट)	बुद्धभूमि न.पा.१०, धनकौली	१–३										
५९	मदरसा बहरुल ओलूम	बुद्धभूमि न.पा.१०, धनकौली	१–२										
जम्मा				६९	१८४	८३	४४	४	४४	१०	८	६	१८

२. स्वास्थ्य शाखातर्फः

1. खोप

क्र.सं.	विवरण	लक्षित जनसंख्या	आ.व. ०८३।८४ पहिलो त्रैमासिक	कैफियत
१	BCG	४१७	२२७	
२	DPT Hep B 1	४१७	३००	
३	DPT Hep B 2	४१७	२६५	
४	DPT Hep B 3	४१७	२९१	
५	Measles/Rubella 1	४१७	३१२	
६	Measles/Rubella 2	४०९	२४३	
७	Japanese Encephalitis	४०९	३५७	
८	TCV (TYPHOID VACCINE)	४०९	२४३	

प्रमुख प्रशासकीय अधिकृत

2. पोषण

क्र.सं.	विवरण	आ.व. २०८३।८४	कै.
१	राष्ट्रिय भिटामिन ए ५ वर्ष मुनिका वालबालिकालाई खुवाएको	कार्तिकमा	
२	किशोरि आईरन कार्यक्रम	कार्तिकमा	
३	Growth Monitoring Average	१५	
४	जुकाको औषधि खाएका कक्षा १-१२ सम्मका वालवालिका संख्या	मंसिरमा	
५	ओ टी सि सेन्टर संख्या	६	
६	थप खाना समयमै खाएका वालवालिका	२३६	

3. मातृ तथा नव शिशु कार्यक्रम

क्र.सं.	विवरण	आ.व. २०८३।८४	कैफियत
१	सुनैलो १०० दिनका आमाहरुलाई आभिमुखिकरण		
२	स्वास्थ्य सस्थामा सुत्केरी भएको संख्या	५०	
३	रिफर गरिएको	८	
४	सुत्केरीले प्रोत्साहन रकम पाएको	२५	
५	सुत्केरीले यातायात रकम पाएको	५०	
६	घरमै गएर सुत्केरी जाच गरेको	१८३	

4. परिवार योजना तथा प्रजनन् स्वास्थ्य

क्र.सं	विवरण	आ.व. २०८३।८४	कैफियत
१	स्थायी बन्ध्याकरण लगातार प्रयोगकर्ता	१०५९	
२	कण्डम प्रयोग संख्या गोटा	११८९३	
३	डिपो लगातार प्रयोगकर्ता	१५२२	
४	पिल्स लगातार प्रयोगकर्ता	११६४	
५	ईम्पलान्ट आई यु सि डि लगातार प्रयोगकर्ता	३६०४	

5. नसर्ने रोगको स्कृनिङ्ग शिविर

क्र.सं	विवरण	आ.व. २०८३।८४	कैफियत
१	१० वटै वडामा स्कृनिङ	नभएको	फागुनमा हुने

6. पोषण शिविर

क्र.सं	विवरण	०-११ महिना	१२-२३ महिना	जम्मा संख्या	कैफियत
१	बुद्धभूमी नगरपालिका				

7. क्यान्सर स्कृनिङ्ग शिविर

क्र.सं	विवरण	२०८३।८४	कैफियत
१	पाठेघरको क्यान्सरको स्कृनिङ VIA गरेको संख्या	-	
२	पाठेघरको क्यान्सरको स्कृनिङ VIA पोजेटिभ सङख्या	-	
३	Breast cancer स्कृनिङ गरेको	-	
४	Breast cancer स्कृनिङ गरेको मध्ये संकास्पद	-	
५	Uterus propaps	-	

राजकुमार पाण्डेय
प्रमुख प्रशासकीय अधिक

8. विपन्न नागरिक सिफारिस

क्र.स.	विवरण	क्यान्सर	मुटु रोग	मृगौला रोग	हेड इन्जुरी	सिकल सेल एनेमिया	जम्मा संख्या
१	संघ	२	१	-	-	१	८
२	प्रदेश	२	-	-	-	-	२
३	पालिका पोषण तथा यातायात	१	२	४	-	१	८

9. OPD मा सेवा लिन आएको विरामी संख्या

क्र.सं	विवरण	संख्या	कैफियत
१	नयाँ विरामी	१३८०१	
२	नयाँ र पुराना विरामी संख्या	१६०२६	

10. प्रमुख १० रोगहरु

क्र.सं.	प्रमुख रोगहरु	संख्या	कैफियत
१	OPD Morbidity-Common Symptoms-Fever		
२	OPD Morbidity-Common Symptoms-Cough		
३	OPD Morbidity-Common Symptoms-Itching		
४	OPD Morbidity-Common Symptoms-Fatigue and Weakness		
५	OPD-Morbidity-Common Symptoms Abdominal Pain		
६	OPD Morbidity-Orthopedic Arthritis		
७	OPD Morbidity Reason for Contact-Contact-Counseling		
८	OPD Morbidity Orthopedic-lower back pain		
९	OPD-Morbidity-Common symptoms-Nause and vomiting		
१०	OPD-Morbidity-Common symptoms-dizziness and vertiligo		

11. डेंगु परिक्षण

क्र.सं.	विवरण	संख्या	कैफियत
१	कुल डेंगी परिक्षण	७५	
२	जम्मा पोजिटिभ	७	

12. स्वास्थ्य संस्था र सेवाको विवरण

सि.नं	स्वास्थ्य संस्था	वडा	नयाँ सेवा लिने विरामी	जम्मा क्षयरोग विरामी संख्या(नयाँ)	पूर्ण खोप पाएको संख्या
१	महेन्द्रकोट स्वास्थ्य चौकी	१		६	१९
२	जयनगर स्वास्थ्य चौकी	२		२	२१
३	दुबिया स्वास्थ्य चौकी	३		१	१४
४	बुड्ढी स्वास्थ्य चौकी	४		०	१९
५	राजपुर स्वास्थ्य चौकी	५		०	१९
६	महुवा स्वास्थ्य चौकी	६		०	२१
७	मानपुर स्वास्थ्य चौकी	७		०	१७
८	हरिहरपुर स्वास्थ्य चौकी	८		०	३३
९	बरकुलपुर स्वास्थ्य चौकी	९		४	३३
१०	धनकौली स्वास्थ्य चौकी	१०		३	३३

प्रमुख प्रशासकीय अधिकृ

सि.नं	स्वास्थ्य संस्था	वडा	नयाँ सेवा लिने बिरामी	जम्मा क्षयरोग बिरामी संख्या(नयाँ)	पूर्ण खोप पाएको संख्या
जम्मा				१६	२३७

13. निशुल्क एम्बुलेन्स सम्बन्धी विवरण

सि.नं.	स्वास्थ्य संस्था	वडा	स्वास्थ्य संस्थाबाट सुत्केरी गराईएको संख्या	प्रोटोकल अनुसार ४ पटक गर्भवती जाँच	निःशुल्क एम्बुलेन्स सेवा
१	महेन्द्रकोट स्वास्थ्य चौकी	१	०	११	
२	जयनगर स्वास्थ्य चौकी	२	२	६	
३	दुबिया स्वास्थ्य चौकी	३	१	१३	
४	बरकुलपुर स्वास्थ्य चौकी	९	१७	३३	
५	राजपुर स्वास्थ्य चौकी	५	३२	१६	

16. पशु सेवा शाखा तर्फ (बजेट रकम रु. हजारमा)

आ.व.२०८३/८४				कैफियत
कार्यक्रम संख्या	बजेट रकम	खर्च रकम	प्रतिशत	श्रोत
१	१६,१०,०००	१३,६६,३२०	८४.८७	नगरपालिका तर्फ
२	६०,०००	५९,४२०	९९.०३	संघ सशर्त

17. आयुर्वेद तर्फको

क्र.स	कार्यक्रम	संख्या
१	नसर्ने रोग नियन्त्रण तथा स्वास्थ्कर जिबन शैली	
२	महिला वालबालिका तथा किशोरीको स्वास्थ्य तथा पोषण सुधार कार्यक्रम	
३	गृहणिका लागी भान्सा सुधार कार्यक्रम	
४	योग तथा नागरिक आरोग्य शिविर	
५	जेष्ठ नागरिक स्वास्थ्य प्रबर्धन कार्याक्रम	
६	OPD सेवा लिएको संख्या	

सि.नं.	कार्यक्रम	बिरामी तथ्याङ्क			लाभान्वित संख्या	विनियोजित रकम (रु. हजारमा)	खर्च रकम (रु. हजारमा)
		म	पु	जम्मा			
१	OPD						

यगकान्त पाण्डेय
प्रमुख प्रशासकीय अधिकृत

18. योजना शाखा तर्फ

सि.नं.	योजनाहरु	२०८३।८४	कैफियत
योजना शाखा तर्फ १ वटा योजना सम्पन्न भएको छ ।			
१	कल्भर्ट		
२	सडक ग्रावेल		
३	सडक कालोपत्रे		
४	सिचाई कुलो		
५	नाली निर्माण		
६	सिंचाई, नहर निर्माण , सिचाई पाईप विस्तार		
७	स्यालो ट्युबवेल मोटर जडान तथा मोटर घर निर्माण		
८	शिक्षा पूर्वाधार		
९	मन्दिर निर्माण,मर्मत र रंगरोगन		
१०	विभिन्न संस्थागत संरचना		
११	खानेपानी पूर्वाधार		
१२	प्रतिक्षालय		
१३	नदी नियन्त्रण		
१४	बाँध निर्माण		
१५	पार्क		
१६	मदरसा		
१७	ढलान बाटो (पिसिसि)		
१८	कर्भड हल		
१९	क्रिकेट खेल मैदान		
२०	डम्पिंग साईट व्यवस्थापन तथा मर्मत		
२१	ट्रस		
२२	तारबार		
२३	पर्खाल		
२४	बाउन्डरी वाल		
२५	शौचालय		
२६	RCC सडक		
२७	सडक माटो पटान		
२८	ब्लक लगाउने काम		
२९	कुवा मर्मत		
३०	क्रियापुत्री भवन तथा स्नान स्थल निर्माण		
३१	गाउँ घर क्लिनिक निर्माण		
३२	चौपारी मर्मत		
३३	वायरिङ्ग (मन्दिर तथा विद्यालयहरुमा)		
३४	मर्मत सम्भार (वडाको विभिन्न स्थानमा तथा विद्यालयमा)		
३५	धर्मशाला (२ कोठे भवन निर्माण)		
३५	गेट निर्माण	१	

वनकान्त पाण्डेय
प्रमुख प्रशासकीय अधिकृत

19. भवन तथा शहरी विकास २०८३ श्रावन देखि २०८३ असोज मसान्त सम्म

सि.नं.	घरनक्सा दर्ता	आ.व. २०८३।८४
१	नयाँ घर दर्ता	१
२	नया घर Plinth Level (पहिलो चरणसम्म दिएको)	२
३	नयाँ घर super (दोस्रो चरणसम्म दिएको)	१
४	नयाँ घर Final (पास दिएको) प्रमाण पत्र दिएको	१
५	नयाँ घर नामसारी	-
६	आंशिक निर्माण सम्पन्न	-
	पुरानो घर	
१	पुरानो घर दर्ता जम्मा	-
२	पुरानो घर नक्सा नियमित प्रमाणपत्र दिएको	३०
३	पुरानो घर रोक्का	-
४	ऐलानि	-
५	पुरानो घर नामसारी	२

20. भौतिक पूर्वाधार शाखा

क्र.स	सम्झौता भई काम सम्पन्नभई भुक्तानी भईसकेको योजना
१	

21. घरेलु उद्योग तथा राजश्व (२०८३ श्रावन देखि २०८३ असोज मसान्त सम्म उद्योग व्यवसायको संख्या र करदाता सेवा शाखा संग सम्बन्धित सेवा प्रवाहको विवरण)

सि.नं.	विवरण/नाम	आ.व. ०८२।८३	आ.व. ०८३।८४	कैफियत
		दर्ता संख्या	दर्ता संख्या	
१	प्राईभेट फर्म दर्ता	६०५	-	घरेलु तथा साना उद्योग कार्यालय बाट बि.स. २०७७ मा हस्तान्तरित
२	प्राईभेट फर्म दर्ता	-	८३	यस कार्यालयमा हालसम्मको प्रा.फ. दर्ता १०२
३	प्राईभेट फर्म नविकरण	-	४७	
४	व्यवसाय दर्ता	८३४		आ.व. ८२।८३ सम्मको जम्मा व्यवसाय दर्ता
५	व्यवसाय दर्ता	८६		
६	व्यवसाय नविकरण	१३७		आ.व. ८२।८३ को व्यवसाय नविकरण संख्या
७	नँया P-PAN जारी	-	४२	
८	नँया B-PAN जारी	-	५८	
९	करचुक्ता प्रमाण पत्र जारी	-	४२	
१०	प्यानमा विवरण संसोधन	-	१४	

चणकान्त पाण्डेय
प्रमुख प्रशासकीय अधिकृत

२०८३ श्रावन देखि २०८३ असोज मसान्त सम्म राजस्व सम्बन्धी अन्य

1. नदीजन्य पदार्थ ठेक्का र अन्य आय: आ.व. २०८३।०८४

सि.नं.	विवरण	जम्मा रकम	कैफियत
१	पहिलो किस्ता	0	
२	दोस्रो किस्ता	0	
३	बनकसिया हिसाब मिलान बाट प्राप्त:		
४	विज्ञापन कर:	21000	
५	धरौटी जफत:		
	जम्मा आम्दानी		
६	आन्तरिक स्रोत घर जग्गा रजिष्ट्रेशन समेत	10504397.26	
	कूल जम्मा आम्दानी	10504397.26	

2. नदीजन्य पदार्थ ठेक्का र अन्य आय: २०८३ श्रावन देखि २०८३ असोज मसान्त सम्म

सि.नं.	विवरण	जम्मा रकम	कैफियत
१	अगिया खोला वडा नं ९	0	
२	गुडरुड खोला वडा नं १	0	
३	बाणगंगा खोला वडा नं १०	0	
	कूल जम्मा आम्दानी	0	

यमकान्त पाण्डेय
प्रमुख प्रशासकीय अधिकृत

3. २०८३ श्रावन देखि २०८३ असोज मसान्त सम्मको शीर्षकगत आम्दानी

क्र.स	आय/दररेट शीर्षक	नगरपालिका	वडा नं १	वडा नं २	वडा नं ३	वडा नं ४	वडा नं ५	वडा नं ६	वडा नं ७	वडा नं ८	वडा नं ९	वडा नं १०
१	सम्पत्ति कर		259327.3	621475.3	102642.48	101624.5	130861.4	64455.9	119167.2	168353.14	99064.6	38815.5
२	भुमिकर/मालपोत	1800	267884	622153.1	440843.72	235368.1	126598.5	73547.1	89643.3	206368.8	642267.7	163983.5
३	वहाल कर	270491	5120	162765.05	1200	6781	6780				78600	7310
४	वहाल विटौरी कर	602700							200			100
५	अन्य प्रशासनिक शुल्क	224530	100	18000	2800		6700	3500	1600	29000	10600	17100
६	सरकारी सम्पत्ति वहालबाट प्राप्त आय	72200				9000						
७	अन्य सेवा शुल्क (साना सवारी साधन कर)											
८	न्यविक दस्तुर	2100										
९	शिक्षा क्षेत्रको आम्दानी	3600				400						
१०	परिक्षा शुल्क	12900				500						
११	नक्सापास दस्तुर	85580			2000	500						
१२	सिफारिश दस्तुर	5800	150851	275608	96309	134069.52	82509	47600	35143.5	134341	164800	115794
१३	व्यक्तिगत घटना दर्ता दस्तुर		38600	49500	53200	28600	21500	26700	18600	66700	53300	98000
१४	नाता प्रमाणित दस्तुर		2200	14600	300	300	4800	300	900	1400	14400	4600
१५	अन्य दस्तुर											
१६	अन्य राजश्व	873100		1200		6981		150689	3480	33485	79830.85	217044
१७	प्रशासनिक दण्ड ,जरिवाना र जफत	131255		21711	4406.4	1555	22947.3	25664	8396	28110	3856	102432
१८	व्यवसाय कर	327450	57430	180900	9600	37800	7200	2250		2700	43250	20700
१९	व्यवसाय रजिष्ट्रेशन दस्तुर	95600				10200					500	
२०	बेरुजु											
२१	दहत्तर बहत्तर											
२२	जम्मा	2709103	781855.8	1967912.5	713301.6	573679.2	409900.2	394706	277130	670459.97	1220469.2	785879

22. न्यायिक समिति

सि.नं.	विवरण/शीर्षक	संख्या
१	आ.व. २०८३।८४ को २०८३ श्रावन देखि २०८३ असोज मसान्त मसान्तसम्म उजुरी दर्ता संख्या	८
२	जम्मा पछर्यौट उजुरी संख्या	२
३	प्रगति प्रतिशत	२५%
४	मेलमिलापको माध्यमबाट मिलापत्र भएको उजुरी फछर्यौट संख्या	१
५	सर्वमान्य निर्णयबाट फछर्यौट भएको उजुरी संख्या	१
६	फछर्यौटका लागि अन्य निकायमा पठाएका उजुरी संख्या	०
७	पुनरावेदनका लागि पठाइएका उजुरी संख्या	०
८	प्रक्रियामा रहेका उजुरी संख्या	६

23. पञ्जिकरण शाखा

1. औषधि उपचार बापत खर्च

क्र.स.	विवरण	मृगौला प्रत्यारोपण गरेको	डायलाइसिस गराइरहेको	क्यान्सर रोग	मेरुदण्ड पक्षघात	जम्मा	खर्च रकम
१	-	-	-	-	-	-	-

2. *२०८३ श्रावन देखि २०८३ असोज मसान्त घट्नादर्ता सम्बन्धी विवरण*

२.१ घटना र दर्ताको समय अन्तर अनुसार प्रतिबेदन

क्र.स	दर्ता प्रकार	१-३५ दिन	३६-३६५ दिन	जम्मा
१	जन्म	124	35	159
२	मृत्यु	66	8	74
३	सम्बन्ध बिच्छेद	6	0	6
४	विवाह	10	3	13
५	बसाई सरी आएको	62	0	62
६	बसाई सरी जाने	25	0	25
	जम्मा	293	46	339

यमकान्त पाण्डेय
प्रमुख प्रशासकीय अधिकृत

3. व्यक्तिगत घटना दर्ताको संक्षिप्त प्रतिवेदन: जिल्ला : कपिलवस्तु गा.पा/न.पा. : बुद्धभूमि दर्ता मिति देखि : २०८३-०४-०१ दर्ता मिति सम्म : २०८३-०६-३१

वडा नं.	जन्म				मृत्यु				सम्बन्ध बिच्छेद	विवाह	बसाई सरी आएको		बसाई सरी जाने		बेवारिसे	जम्मा
	पुरूष	महिला	तेश्रो लिङ्ग	जम्मा	पुरूष	महिला	तेश्रो लिङ्ग	जम्मा	जम्मा	जम्मा	दर्ता संख्या	सदस्यको संख्या	दर्ता संख्या	सदस्यको संख्या	जम्मा	
१	१९	१५		३४	१२	६		१८	५	१७	२५	८९	३	८		१०२
२	२१	१३		३४	८	५		१३	२	१७	१६	५५	४	१३		८६
३	१७	२५		४२	११	५		१६	२	१२	४	१५	३	४		७९
४	१२	८		२०	७	७		१४		९	२	१०	४	११		४९
५	११	८		१९	८	७		१५		१३	२	२				४९
६	३१	१६		४७	४	४		८	१	२३	२	५				८१
७	१६	१२		२८	६	५		११		२	१	४	१	३		४३
८	२१	२३		४४	११	८		१९	१	२२	२	९				८८
९	१७	१७		३४	९	५		१४	५	१४	७	२५	४	११		७८
१०	३९	४०		७९	६	५		११		३०	१	४	६	२५		१२७
जम्मा	२०४	१७७	०	३८१	८२	५७	०	१३९	१६	१५९	६२	२१८	२५	७५	०	७८२

बुद्धभूमि नगरपालिका नगर कार्यपालिकाको कार्यालय शुक्ला बाट वृद्धि, कपिलवस्तु लुम्बिनी प्रदेश, नेपाल

यदाकान्त पाण्डेय
प्रमुख प्रशासकीय अधिकृत

१. सामाजिक सुरक्षा भत्ता वितरणको लागि संख्यात्मक विवरण र बजेट विवरण

भत्ताको किसिमहरु	पहिलो त्रैमासिक			
	कायम संङ्ख्या	रकम	वितरण गरेको संङ्ख्या	वितरण गरेको रकम
अन्य जेष्ठ नागरिक भत्ता	३६८८	४४२४८०००	३६८८	४४२४८०००
जेष्ठ नागरिक भत्ता (दलित)	३७६	२९८७१८०	३७६	२९८७१८०
जेष्ठ नागरिक एकल महिला	४९२	३९२६१६०	४९२	३९२६१६०
विधवा	९७०	७७१९३२०	९७०	७७१९३२०
पूर्ण अपाङ्गता भत्ता	१३४	१५८१६३६	१३४	१५८१६३६
अति अशक्त अपाङ्गता भत्ता	४३०	२७०८९४४	४३०	२७०८९४४
क्षेत्र तोकिएका बालबालिका	०	०	०	०
दलित बालबालिका	०	०	०	०
जम्मा	६०९०	६३१७१२४०	६०९०	६३१७१२४०

यमकान्त पाण्डेय
प्रमुख प्रशासकीय अधिकृत

24. सहकारी संस्थाहरुको अवस्था:

क्र.स	सहकारीको प्रकार	आ.व २०८१।८२			आ.व २०८३।८४		
		नगर कार्य क्षेत्र भएका	प्रदेश कार्य क्षेत्र भएका	जम्मा	नगर कार्य क्षेत्र भएका	प्रदेश कार्य क्षेत्र भएका	जम्मा
१	बचत तथा ऋण सहकारी संस्था	१५	-	१५	१५	-	१५
२	कृषि सहकारी संस्था	३९	-	३९	३९	-	३९
३	बहुउद्देश्यीय सहकारी	५	१	६	५	१	६
४	उपभोक्ता सहकारी संस्था	१	-	१	१	-	१
५	दुग्ध सहकारी	१	-	१	१	-	१
६	जम्मा सहकारी संस्था	६१	१	६२	६१	१	६२

25. वडागत सहकारी संस्थाहरुको विवरण: (नगर स्तरिय मात्र)

क्र.स	वडा	सहकरी संख्या
१	१ नं वडा कार्यालय, भेलाई।	९
२	२ नं वडा कार्यालय, जयनगर।	१०
३	३ नं वडा कार्यालय, रनगाई।	४
४	४ नं वडा कार्यालय, बुड्ढी।	८
५	५ नं वडा कार्यालय, राजपुर।	५
६	६ नं वडा कार्यालय, महुवा।	४
७	७ नं वडा कार्यालय, मानपुर।	२
८	८ नं वडा कार्यालय, हरिहरपुर।	२
९	९ नं वडा कार्यालय, वरकुलपुर।	८
१०	१० नं वडा कार्यालय, धनकौली।	९
	जम्मा	६१

26. बुद्धभूमि नगरपालिका अन्तर्गत सञ्चालित सहकारीहरुको २०८३ श्रावन देखि २०८३ असोज मसान्त सम्मको वित्तिय अवस्था:

क्र.स.	विवरण शीर्षक	आ.व. २०८३।८४
		रकम रू.
१	शेयर रकम	११,५६,९४,४३४।-
२	बचत रकम	२,०१,६८,९६,५९१।-
३	ऋण लगानी	१,६५,७५,७५,८५४।-

(स्रोत: कोपोमिस प्रणालिमा अद्यावधिक तथ्यांक अनुसार)

यमकान्त पाण्डेय
प्रमुख प्रशासकीय अधिकृत

27. महिला बालबालिका तथा युवा लक्षित कार्यक्रमतर्फको २०८३ श्रावन देखि २०८३ असोज मसान्त सम्मको विवरण:

सि.नं.	वार्षिक प्रगति				कैफियत
	कार्यक्रम संख्या	कुल बजेट रकम (लाख)	खर्च रकम (लाख)	प्रतिशत	
१	४९	९२ लाख	१ लाख २० हजार		

28. २०८३ श्रावन देखि २०८३ असोज मसान्त सम्ममा वितरित फरक क्षमता/ अपाङ्गता, ज्येष्ठ नागरिक परिचय-पत्र वितरण विवरण

फरक क्षमता/ अपाङ्गता परिचय-पत्र

वडा नं.	वर्ग अनुसार अपाङ्ग परिचय-पत्र वितरण				
	क	ख	ग	घ	जम्मा
१	१	२			३
२		१	२		३
३	१	१			२
४		२	१		३
५	२	१०	१		१३
६	१	१		१	३
७					
८	१				१
९	२	५			७
१०	१	१	१		३
जम्मा	९	२३	५	१	३८

ज्येष्ठ नागरिक परिचय-पत्र

लिङ्ग		जम्मा
महिला	पुरुष	
४७	३९	८६
१९	१५	३४
१०	६	१६
५	९	१४
२	२	४
३	४	७
१	१	२
	१	१
२	१	३
	२	२
८९	८०	१६९

29. राष्ट्रिय रोजगार कार्यक्रम तर्फ २०८३ श्रावन देखि २०८३ असोज मसान्त सम्म)

1. EMIS अनुसार राष्ट्रिय रोजगार कार्यक्रमको विवरण (रकम रु. हजारमा)

सि.नं.	कुल बजेट	खर्च बजेट	प्रतिशत	कैफियत
१	१२००	१९२		
जम्मा	१२००	१९२		

2. EMIS अनुसार रोजगारी सिर्जना विवरण

सि.नं.	कुल बजेट	खर्च बजेट	प्रतिशत	कैफियत
१	४४७	-	-	कामको सुरुवात हुन लागेको
जम्मा	४४७	-	-	

3. EMIS मा सूचीकृत वेरोजगारहरु:

सि. नं.	वडा नं.१	वडा नं.२	वडा नं.३	वडा नं.४	वडा नं.५	वडा नं.६	वडा नं.७	वडा नं.८	वडा नं.९	वडा नं.१०	जम्मा
१	५१	३७	२७	२४	३२	५	३२	२०	६५	-	२९३

यमकान्त पाण्डेय
प्रमुख प्रशासकीय अधिकृत

4. **श्रम स्वीकृती सम्बन्धी विवरण:**

सि.नं.	अनलाईन आवेदन भर्ने जम्मा संख्या	जम्मा स्वीकृत संख्या		कैफियत
		पुरुष	महिला	
१	१०९	१००	९	

5. **वित्तीय साक्षरता र मनोसामाजिक परामर्श कक्षा सम्बन्धी विवरण:**

सि.नं.	बजेट विवरण			कुल बजेट	कैफियत
	संघ	प्रदेश	स्थानीय		
१	५००	२७५	११३२	१९०७	

30. गरिवी निवारणका लागि लघु उद्यम विकास कार्यक्रम (मेड्पा) को प्रगति विवरण:

क्र.स.	कार्यक्रमहरु	लाभान्वित जम्मा संख्या	बजेट खर्च रु.	कैफियत
१	सामाजिक परिचालन			यस आ.व.मा हाल सम्म कुनै कार्यक्रम सञ्चालन नभएको ।
२	समुह गठन कार्यक्रम			
३	पि आर ए			
४	उद्यमशिलता तालिम			
५	एडभान्स सीप विकास तालिम जुत्ता चप्पल बनाउने तालिम			
६	झोला व्याग बनाउने सीप विकास तालिम			
७	सिलाई कटाई सीप विकास तालिम			
८	प्रविधि हस्तान्तरण			
९	लघुवित्तमा पहुँच (अर्न्तक्रिया कार्यक्रम)			
१०	बजार प्रबर्द्धनात्मक क्रियाकलापहरु			
	जम्मा			

31. बहुक्षेत्रिय पोषणतर्फ २०८३ श्रावन देखि २०८३ असोज मसान्त सम्मको प्रगति विवरण:

आ.व.	प्रगति विवरण					
	कार्यक्रम शिर्षक	बजेट रकम	स्रोत फुकुवा बजेट	खर्च रकम	स्रोत	प्रतिशत
हाल नगर स्तरीय पोषण तथा खाद्य सुरक्षा निर्देशक समितिको बैठक बसी वार्षिक कार्यक्रम स्वीकृत भएको ।						

32. सार्वजनिक निकायले वर्गीकरण तथा संरक्षण गरेको सूचनाको नामावली र त्यस्तो सूचना संरक्षण गर्न तोकिएको समयावधि

सूचनाको हक सम्बन्धी ऐन, २०६४ को दफा २७ बमोजिम आवश्यकता अनुसार ।

33. सार्वजनिक निकायमा परेका सूचना माग सम्बन्धी निवदेन र सो उपर सूचना दिएको विवरण

२०८३ असोज मसान्तसम्म सूचनाको हक बमोजिम माग भएका सूचना मागका निवेदनहरु र उपलब्धताको अवस्था

क्र.सं.	हुलाक द्वारा माग भई आएको	प्रत्यक्ष निवेदन	ईमेलबाट	अन्य	कैफियत
१.		१	२		

प्रमुख प्रशासकीय अधिकृत

34. २०८३ असोज मसान्त सम्म विभिन्न माध्यमबाट यस कार्यालय वा अर्न्तगत दर्ता उजुरी विवरण

क्र.सं.	हेलो सरकार	अख्तियार	उजुरी पेटिकाबाट	कैफियत
१.	११	२		१३ वाट प्रक्रियामा।

35. सार्वजनिक निकायका सूचनाहरु अन्यत्र प्रकाशन भएका वा हुने भएको भए सोको विवरण

यस कार्यालयबाट प्रकाशन हुने प्रत्येक सूचनाहरु कार्यालयको वेभसाइट र सामाजिक सञ्जाल फेसबुक मार्फत सार्वजनिक गरिएको।

Website: https//:buddhabhumimun.gov.np

Facebook page: facebook.com/BuddhabhumMUN

चक्रकान्त पाण्डेय
प्रमुख प्रशासकीय अधिकृत