वार्षिक नगर विकास योजना

(आर्थिक वर्ष २०८३/०८४)

शिवराज नगरपालिका
नगर कार्यपालिकाको कार्यालय

चन्द्रौटा, कपिलवस्तु
लुम्बिनी प्रदेश, नेपाल

E-mail : shivrajmunicipality@gmail.com
Web: shivrajmun.gov.np

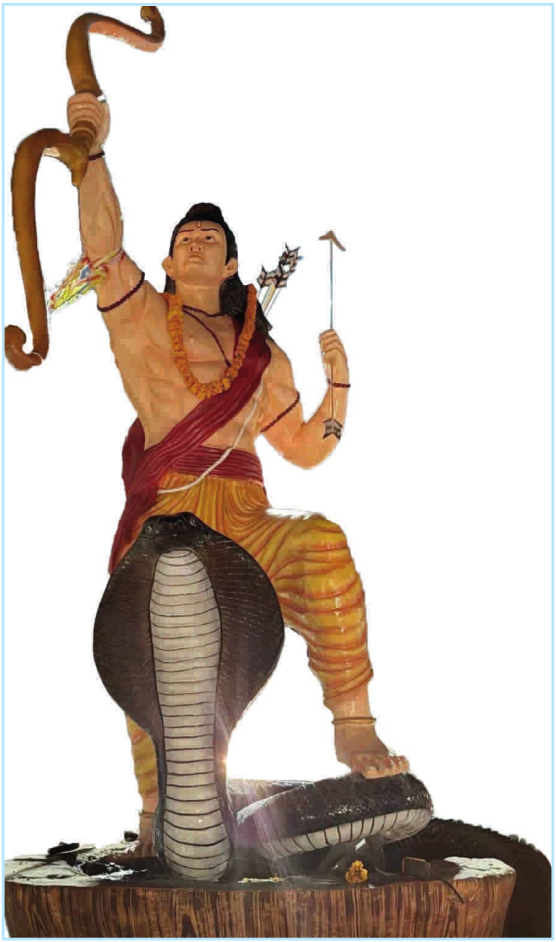

रुद्रपुर चोकको लक्ष्मणको मूर्ति

हनुमान चोकको हनुमानको मूर्ति

शिवराज नगरपालिकाको

वार्षिक नगर विकास योजना

(नीति तथा कार्यक्रम)

(आर्थिक वर्ष २०८३/२०८४)

मिति: २०८३/०३/१०

नगर प्रमुख श्री अजय थापाद्वारा प्रस्तुत
आ.व. २०८३/०८४ को वार्षिक नीति तथा कार्यक्रम

प्रकाशक:

शिवराज नगरपालिका

नगर कार्यपालिकाको कार्यालय

चन्द्रौटा, कपिलवस्तु

लुम्बिनी प्रदेश, नेपाल

शिवराज नगरपालिकाको

वार्षिक नगर विकास योजना

(नीति तथा कार्यक्रम)

(आर्थिक वर्ष २०८३/२०८४)

संरक्षकहरू

श्री अजय थापा
नगर प्रमुख

श्री शिवकुमारी चौधरी
नगर उपप्रमुख

सम्पादन सल्लाहकार

श्री पिताम्बर पाण्डे
प्रमुख प्रशासकीय अधिकृत

श्री पूर्ण बहादुर विश्वकर्मा
उपसचिव

सम्पादक

श्री रामचन्द्र मरासिनी
आर्थिक प्रशासन शाखा

सम्पादक मण्डल

श्री विपिन खनाल	– प्रशासन शाखा
श्री डिल्लीराज भट्टराई	– राजश्व शाखा
श्री रामजी थापा नेपाली	– पूर्वाधार शाखा
श्री लक्ष्मी कँडेल	– आर्थिक विकास शाखा
श्री हनुमान प्रसाद कोहार	– स्वास्थ्य शाखा
श्री नारायण पंगेनी	– योजना शाखा
श्री सानुमाया के.सी.	– आर्थिक प्रशासन शाखा
श्री दिनेश चौधरी	– शिक्षा शाखा
श्री प्रकाश वि.क.	– सूचना प्रविधि शाखा
श्री दिपक खड्का	– पञ्जिकरण शाखा
श्री जीवा के.सी.	– महिला बालबालिका शाखा

भाषा सम्पादन

श्री बाबुराम सापकोटा	– जिन्सी शाखा

प्रकाशक:

शिवराज नगरपालिका

नगर कार्यपालिकाको कार्यालय

चन्द्रौटा, कपिलवस्तु, लुम्बिनी प्रदेश, नेपाल

E-mail : shivrajmunicipality@gmail.com, Web: shivrajmun.gov.np

शिवराज नगरपालिका
नगर कार्यपालिकाको कार्यालय
चन्द्रौटा, कपिलवस्तु
लुम्बिनी प्रदेश, नेपाल

नगर प्रमुखको तर्फबाट

आदरणीय नगरसभा सदस्यज्यूहरू, सम्माननीय जनप्रतिनिधिहरू, राष्ट्रसेवक कर्मचारी साथीहरू, सञ्चारकर्मी मित्रहरू तथा सम्पूर्ण शिवराजवासी दाजुभाइ तथा दिदीबहिनीहरू,

शिवराज नगरपालिकाको आर्थिक, सामाजिक, पूर्वाधार, कृषि, शिक्षा, स्वास्थ्य, पर्यटन, वातावरण तथा सुशासनका क्षेत्रलाई समेट्दै आर्थिक वर्ष २०८३/०८४ का नीति तथा कार्यक्रम तथा बजेट प्रस्तुत गर्ने ऐतिहासिक अवसर प्राप्त भएकोमा म सम्पूर्ण नगरवासीप्रति हार्दिक कृतज्ञता व्यक्त गर्दछुविगतका वर्षहरूमा हामीले सीमित स्रोत, साधन र चुनौतीका बाबजुद शिक्षा, स्वास्थ्य, सडक तथा पुल, खानेपानी, सरसफाइ, महिला सशक्तिकरण, युवा परिचालन, कृषि विकास, सामाजिक सुरक्षा र वातावरण संरक्षणका क्षेत्रमा उल्लेखनीय उपलब्धि हासिल गरेका छौं । यी उपलब्धिहरू कुनै एक व्यक्ति वा समूहका होइनन्; सम्पूर्ण शिवराजवासीको साझा मेहनत, विश्वास र सहकार्यका परिणाम हुन् ।

विशेष गरी अनिवार्य तथा निःशुल्क शिक्षा कार्यक्रम शिवराज नगरपालिकाको गौरवपूर्ण पहिचान बनेको छ। सीमित स्रोतसाधनका बीच पनि सबै बालबालिकालाई शिक्षाको पहुँच सुनिश्चित गर्न सकिन्छ भन्ने प्रेरणादायी उदाहरण हामीले स्थापित गरेका छौं। यो अभियानले अन्य स्थानीय तहलाई समेत मार्गदर्शन गरेकोमा हामी गर्व गर्दछौं।सवै सामुदायिक विद्यालयमा English medium मा कक्षा सञ्चालन तथा पढदै कमाउदै कार्यक्रमवाट सामुदायिक विद्यालयमा विद्यार्थीहरुको पहुँच वढेको छ । स्वास्थ्य सेवामा पनि हामीले जनताको घरदैलोमा सेवा पुऱ्याउने उद्देश्यका साथ नगर अस्पतालको सेवा विस्तार, निःशुल्क एम्बुलेन्स सेवा, निःशुल्क शव वाहन सेवा, निशुल्क विशेषज्ञ चिकित्सक सहितको स्वास्थ्य सेवा शिविर, गर्भवती आमाहरूका लागि निःशुल्क प्रयोगशाला तथा भिडियो एक्स-रे सेवा, मृगौला रोगीका लागि डायलाइसिसमा सहयोग, मेरुदण्ड पक्षघात भएका बिरामीका लागि निःशुल्क एम्बुलेन्स, रेडक्रससँगको सहकार्यमा बुटवल तथा भैरहवामा निःशुल्क रगत उपलब्ध गराउने व्यवस्था, निःशुल्क आँखा शिविर, स्वास्थ्य बीमा कार्यक्रम, निःशुल्क सर्पदंश उपचार सेवा तथा सर्पदन्श उद्धारकर्तालाइ प्रोत्साहन र सम्मान, घुम्ति स्तनपानकक्ष सेवा, तिनपाङ्ग्रे सवारी चालक महिलाहरुको लागि सवारी चालक अनुमती पत्र प्राप्तको लागि सहयोग जस्ता सयौ प्रतिनिधिमुलक कार्यक्रमले नागरिकमा नगरपालिकाप्रतिको विश्वास अझ बलियो बनाएको छ।

उच्च शिक्षाका लागि मेयर-उपमेयर छात्रवृत्ति कार्यक्रम सञ्चालन गरिएको छ । असक्त तथा अपाङ्ग शिवराजवासीलाइ सामाजिक सुरक्षा भत्तालाई घरघरमा बैंकिङ शिविरमार्फत वितरण गर्ने व्यवस्था, सडक मानव मुक्त र छाडा चौपाया मुक्त पालिका तथा पशु स्वास्थ्यका लागि 'अनकल सेवाले शिवराजवासीहरु लाभान्वित भएको अनुभूति गरेको छु।पर्यटन विकासका क्षेत्रमा भाइरल डाँडामा निर्माण भएको वासुकी नागको मुर्ति र शिवको आकृति तथा रामायण सर्किट अन्तर्गत भगवान लक्ष्मणको मुर्ति निर्माण एवं यस क्षेत्रको महत्वपुर्ण धार्मिक क्षेत्र शिवगढीमा मोटरवाटोको पहुँचवाट धार्मिक तथा सांस्कृतिक पर्यटनको विस्तार भएको अनुभूती गरेको छु। 'उज्यालो शिवराज अभियान' अन्तर्गत हाईमास्ट लाइट, डेकोरेटिभ लाइट, मुख्य चोकहरूमा सीसी क्यामेरा जडान, चन्द्रौटा बजार सौन्दर्यकरण, नगर सरसफाइ तथा खैरी तालको सौन्दर्यकरण तथा वसपार्क र हाटवजार निर्माणले शिवराजलाई सुरक्षित, व्यवस्थित, आधुनिक र आकर्षक नगर का रूपमा स्थापित गर्न महत्त्वपूर्ण योगदान पुऱ्याएका छन् ।

म राजनीतिक यात्रामा व्यक्तिगत स्वार्थ वा आकांक्षाका लागि होइन, जनताको सेवा, नगरको समृद्धि र शिवराजको उज्ज्वल भविष्य निर्माण गर्ने दृढ संकल्पका साथ आएको हुँ। शिवराजवासीको सुखमा साथ दिने, दुःखमा सहारा बन्ने र प्रत्येक नागरिकको विश्वासको संरक्षण गर्ने दायित्वलाई मैले सधैं सर्वोपरि ठानेको छुमेरो नगर प्रमुखका रूपमा पहिलो कार्यकालको यो अन्तिम वर्ष भएको सन्दर्भमा –शिवराजको विकास, सुशासन, पारदर्शिता र जनउत्तरदायित्वका लागि सवै सँग समन्वय गरेर अगाडि वढने दृढ प्रतिवद्धता सहित आर्थिक अनियमितता, भ्रष्टाचार र अपारदर्शितालाई निरुत्साहित गर्दै विकास योजनाको गुणस्तर, सार्वजनिक सेवा प्रवाहको प्रभावकारिता र नागरिकमैत्री प्रशासनलाई अझ सुदृढ बनाउने मेरो अटल प्रतिबद्धता रहनेछानगरवासीहरूको स्वच्छ आलोचना, रचनात्मक सुझाव र सकारात्मक सहभागिता लाई मैले सधैं मार्गदर्शनका रूपमा लिएको छु र आगामी दिनमा पनि लिइरहनेछु। शिवराजका गरिब, विपन्न, श्रमिक, किसान, महिला, युवा, दलित, जनजाति, अल्पसंख्यक, अपाङ्गता भएका व्यक्ति तथा सीमान्तकृत समुदायको अधिकार, सम्मान र अवसर सुनिश्चित गर्न म सधैं समर्पित रहनेछु।

अन्त्यमा, उन्नाइसौँ नगरसभाबाट पारित नीति, कार्यक्रम र बजेटलाई सफलतापूर्वक कार्यान्वयन गर्न सम्पूर्ण शिवर ाजवासीको साथ, सहयोग, विश्वास र सहभागिताका लागि हार्दिक अपिल गर्दछु। हामी सबै मिलेर समृद्ध, शिक्षित, स्वस्थ, सुरक्षित, उज्यालो, आधुनिक र अवसरले भरिपूर्ण 'समृद्ध शिवराज, सुखी शिवराजवासी निर्माण गर्ने महान अभियानमा एकताबद्ध बनौं।

सम्पूर्ण शिवराजवासीको सुख, शान्ति, समृद्धि, स्वास्थ्य, शिक्षा, उन्नति र उज्ज्वल भविष्यको हार्दिक शुभकामना व्यक्त गर्दछु।

अजय थापा
नगर प्रमुख

शिवराज नगरपालिका
नगर कार्यपालिकाको कार्यालय
चन्द्रौटा, कपिलवस्तु
लुम्बिनी प्रदेश, नेपाल

नगर उपप्रमुखको तर्फबाट

शिवराज नगरपालिकाको आर्थिक वर्ष २०८३/०८४ को वार्षिक नीति, कार्यक्रम तथा बजेट प्रस्तुत भइरहेका यस गरिमामय अवसरमा सम्पूर्ण नगरवासी दाजुभाइ तथा दिदीबहिनीहरूमा हार्दिक शुभकामना व्यक्त गर्दछु। सुशासन, सामाजिक न्याय, समावेशी विकास र समृद्धिको राष्ट्रिय आकांक्षालाई आत्मसात् गर्दै नगरवासीको जीवनस्तरमा गुणात्मक सुधार ल्याउने उद्देश्यका साथ प्रस्तुत गरिएको यस वार्षिक विकास योजना, नीति, कार्यक्रम तथा बजेटले शिवराज नगर पालिकाको समग्र विकास यात्रामा नयाँ ऊर्जा थप्ने विश्वास व्यक्त गर्दछु।

नगरपालिकाको स्थापना कालदेखि नै उपप्रमुखको जिम्मेवारी निर्वाह गर्ने अवसर पाएको छु। यस अवधिमा नगरका विकास निर्माणका हरेक गतिविधिमा सक्रिय सहभागिता जनाउँदै आएको छु। विशेष गरी भौतिक पूर्वाधार निर्माणका यो जनाहरूको अनुगमन समितिको संयोजकको हैसियतले निर्माण कार्यको गुणस्तर, पारदर्शिता र प्रभावकारिता सुनिश्चित गर्न निरन्तर पहल गरेको छु।न्यायिक समितिको संयोजकको रूपमा स्थानीय तहमा उत्पन्न भएका विवादहरूको मेलमिलाप र मध्यस्थतामार्फत समाधान गर्दै न्याय सम्पादन प्रक्रियालाई छिटो, सरल, सुलभ र नागरिकमैत्री बनाउने प्रयास निरन्तर जारी राखेकी छु। नागरिकको न्यायप्रतिको विश्वास अभिवृद्धि गर्नु हाम्रो साझा दायित्व हो भन्ने मान्यताका साथ न्यायिक सेवाको प्रभावकारिता बढाउन प्रतिबद्ध रहेकी छु।

विकास निर्माणका सम्पूर्ण गतिविधिहरूलाई गुणस्तरीय, उत्तरदायी र परिणाममुखी बनाउन सम्बन्धित सबै पक्षसँग सहकार्य र समन्वय गर्दै आएकी छु। विभेद, असमानता, हिंसा तथा सामाजिक द्वन्द्वको अन्त्य गरी सामाजिक सद्भाव, आपसी विश्वास र सहकार्यको वातावरण निर्माण गर्न नगरपालिकाले निरन्तर प्रयास गरिरहेको छ।महिलाको संरक्षण, सशक्तीकरण र नेतृत्व विकास बिना समतामुलक र दिगो विकास सम्भव छैन। त्यसैले लैङ्गिक समानता, महिला सशक्तीकरण, बाल अधिकार संरक्षण, ज्येष्ठ नागरिक, अपांगता भएका व्यक्ति तथा विपन्न समुदायको उत्थानका कार्यक्रमहरूलाई आगामी वर्षमा पनि उच्च प्राथमिकताका साथ कार्यान्वयन गरिनेछ।

स्थानीय उद्यमशीलता विकास, सीप विकास, स्वरोजगार तथा रोजगार सिर्जनालाई प्राथमिकता दिई युवा शक्ति, महिला समूह, सहकारी तथा निजी क्षेत्रसँग सहकार्य गरी स्थानीय उत्पादनको प्रवर्द्धन र बजारीकरणमार्फत गरिबी न्यूनीकरण तथा आर्थिक समृद्धिको आधार निर्माण गरिनेछ।सहभागितामुलक योजना तर्जुमा, पारदर्शी बजेट व्यवस्थापन, सामाजिक उत्तरदायित्व र प्रभावकारी कार्यान्वयनमार्फत नगरवासीको विकासप्रतिको अपेक्षालाई सम्बोधन गर्न हामी प्रतिबद्ध छौं। प्रस्तुत नीति, कार्यक्रम तथा बजेट कार्यान्वयनमा सम्पूर्ण नगरवासी, जनप्रतिनिधि, कर्मचारी, राजनीतिक दल, नागरिक समाज, निजी क्षेत्र, सञ्चार क्षेत्र तथा विकास साझेदारहरूको सक्रिय सहयोग र सहकार्य अपरिहार्य रहेको छ।

दोस्रो कार्यकालको अन्तिम वर्षमा आइपुग्दा यहाँसम्मको विकास यात्रामा साथ, सहयोग, सुझाव र विश्वास प्रदान गर्नुहुने सम्पूर्ण नगरवासीप्रति हार्दिक आभार व्यक्त गर्दछु। आगामी दिनमा पनि शिवराज नगरपालिकालाई सुशासित, समुन्नत, समावेशी र समृद्ध नगरका रूपमा स्थापित गर्न सबै पक्षको निरन्तर सहयोग रहने विश्वास व्यक्त गर्दछु।

अन्त्यमा, वार्षिक नीति, कार्यक्रम तथा बजेट निर्माण प्रक्रियामा प्रत्यक्ष वा अप्रत्यक्ष रूपमा योगदान पुऱ्याउनुहुने सम्पूर्ण महानुभावहरूप्रति हार्दिक धन्यवाद ज्ञापन गर्दै यसको सफल कार्यान्वयनका लागि सबैमा सहयोग, सहकार्य र सद् भावका साथ अगाडि बढ्न हार्दिक अपिल गर्दछु।

शिव कुमारी चौधरी
नगर उपप्रमुख

नगर सभा
१९ औं अधिवेशन
उपाध्यक्ष
अध्यक्ष

नगर सभा

शिवराज नगरपालिका
नगर कार्यपालिकाको कार्यालय
चन्द्रौटा, कपिलवस्तु
लुम्बिनी प्रदेश, नेपाल

प्रमुख प्रशासकीय अधिकृतको तर्फबाट

आदरणीय नगर प्रमुखज्यू, उपप्रमुखज्यू, नगरसभा सदस्यज्यूहरू, जनप्रतिनिधिहरू, राष्ट्रसेवक कर्मचारी साथीहरू, सञ्चारकर्मी मित्रहरू तथा सम्पूर्ण शिवराजवासी दाजुभाइ तथा दिदीबहिनीहरू,

शिवराज नगरपालिकाको आर्थिक वर्ष २०८३/०८४ को वार्षिक नीति, कार्यक्रम तथा बजेट नगरसभाबाट पारित भई कार्यान्वयनको चरणमा प्रवेश गरेको यस महत्वपूर्ण अवसरमा प्रमुख प्रशासकीय अधिकृतको हैसियतले सम्पूर्ण नगर वासीमा हार्दिक शुभकामना व्यक्त गर्दछु।

यो वार्षिक विकास कार्यक्रम नेपालको संविधान, संघीय शासन प्रणालीको मर्म, सोह्रौं योजना, लुम्बिनी प्रदेशको दोस्रो आवधिक योजना, शिवराज नगरपालिकाको प्रथम आवधिक योजना, संघ तथा प्रदेश सरकारका नीति तथा कार्यक्रम तथा दिगो विकास लक्ष्य (SDGs) को मार्गदर्शनलाई आत्मसात गर्दै समावेशी, सन्तुलित र परिणाममुखी विकासको आधारमा तयार गरिएको छ। यसले नगरको समग्र आर्थिक, सामाजिक, पूर्वाधार, कृषि, शिक्षा, स्वास्थ्य, पर्यटन, वातावरण तथा सुशासनका क्षेत्रलाई समेटेको हुँदा यसको प्रभावकारी कार्यान्वयनबाट नगरवासीको जीवनस्तरमा सकारात्मक परि वर्तन आउने विश्वास लिएको छु।

मैले शिवराज नगरपालिकामा प्रमुख प्रशासकीय अधिकृतको रूपमा जिम्मेवारी सम्हालेको एक वर्षको अवधिमा, नगर प्रशासनलाई थप प्रभावकारी, उत्तरदायी, पारदर्शी र नागरिकमैत्री बनाउने दिशामा निरन्तर प्रयास गरेको छु। यस अवधिमा ऐन, नियम, कार्यविधि तथा निर्देशिकाहरूको तर्जुमा, कर्मचारी व्यवस्थापनमा सुधार, कर्मचारीहरूको उत्प्रेरणा र मनोबल अभिवृद्धि, सेवा तथा तहगत स्तरवृद्धि, संस्थागत क्षमता विकास, विगतका अधुरा योजनाको सम्पन्नता तथा सार्वजनिक सेवा प्रवाहलाई व्यवस्थित बनाउने कार्यमा उल्लेखनीय प्रगति हासिल भएको छ।

नगरसभाबाट पारित भएका योजना तथा कार्यक्रमलाई समयमै, गुणस्तरीय रूपमा र परिणाममुखी ढंगले कार्यान्वयन गर्नु प्रशासनको प्रमुख दायित्व हो भन्ने मान्यताका साथ आगामी वर्ष कार्यसम्पादनलाई अझ प्रभावकारी बनाइनेछ। यो जनाहरूको समयमै सम्झौता, कार्यान्वयन, अनुगमन र मुल्याङ्कन गरी विकास निर्माणलाई निर्धारित समयसीमा भित्र सम्पन्न गर्ने कार्यलाई उच्च प्राथमिकता दिइनेछ।

सार्वजनिक प्रशासनमा विकसित विद्युतीय शासन प्रणाली (E–Governance), नयाँ सार्वजनिक सेवा व्यवस्थापन, नागरिक वडापत्र, कार्यसम्पादनमा आधारित मुल्याङ्कन प्रणाली, डिजिटल सेवा प्रवाह, गुनासो व्यवस्थापन प्रणाली तथा प्रविधिमैत्री प्रशासनिक अभ्यासहरू लाई क्रमशः विस्तार गर्दै नगर प्रशासनलाई आधुनिक, पारदर्शी र उत्तरदायी बनाउने मेरो दृढ प्रतिबद्धता रहेको छ। सुशासनको आधार विश्वसनीय सार्वजनिक सेवा र गुणस्तरीय पूर्वाधार विकास हो। त्यसै ले राजनीतिक नेतृत्व र प्रशासनबीचको समन्वयलाई अझ सुदृढ बनाउँदै विकास आयोजना तथा सेवा प्रवाहमा देखिएका समस्या समाधान गर्न नियमित समन्वय, समीक्षा र अनुगमन प्रणालीलाई प्रभावकारी बनाइनेछ।

सार्वजनिक कोषको मितव्ययी, पारदर्शी र औचित्यपूर्ण उपयोग, आर्थिक तथा वित्तीय अनुशासनको पालना, सार्वजनिक परीक्षण, सामाजिक परीक्षण, सार्वजनिक सुनुवाइ तथा नागरिक सहभागितामुलक अनुगमन प्रणालीलाई थप

प्रभावकारी बनाइ नगरपालिकाका कार्यहरूलाई थप विश्वसनीय, वैध र जनउत्तरदायी बनाउनेतर्फ प्रशासन दृढतापूर्वक अग्रसर रहनेछ। विशेष गरी वार्षिक खरिद योजना, खरिद गुरुयोजना, कार्यजिम्मेवारी बाँडफाँड, समयबद्ध कार्यतालिका तथा परियोजना व्यवस्थापन प्रणाली लाई प्रभावकारी रूपमा कार्यान्वयन गरी वर्षान्तमा मात्र बजेट खर्च गर्ने प्रवृत्तिको अन्त्य गर्दै योजनाहरूलाई वर्षभरि नै व्यवस्थित रूपमा सञ्चालन गर्ने प्रशासनिक संस्कृति विकास गरिनेछ।

नगरपालिकाका सबै शाखा, वडा कार्यालय तथा सेवा केन्द्रहरूसँग नियमित समन्वय बैठक सञ्चालन गरी सेवा प्रवाहमा देखिएका कमीकमजोरीको सुधार, नागरिक गुनासोको समयमै सम्बोधन, कर्मचारी क्षमता अभिवृद्धि तथा कार्यसम्पादनमा उत्तरदायित्व सुनिश्चित गरिनेछ। नागरिकले सहज, सरल, छिटोछरितो र सम्मानजनक सेवा प्राप्त गर्ने वातावरण निर्माण गर्नु नै हाम्रो मुल लक्ष्य हुनेछ।

अन्त्यमा, नगरको दीर्घकालीन विकासको मार्गदर्शकका रूपमा रहेको आर्थिक वर्ष २०८३/०८४ को वार्षिक नीति, कार्यक्रम तथा बजेटको सफल कार्यान्वयनका लागि सम्पूर्ण जनप्रतिनिधि, कर्मचारी, सरोकारवाला निकाय तथा आम नगरवासीको सक्रिय सहयोग, रचनात्मक सुझाव र निरन्तर साथको अपेक्षा गर्दछु। सम्पूर्ण शिवराजवासीको सुख, शान्ति, समृद्धि, स्वास्थ्य, शिक्षा, उन्नति र उज्ज्वल भविष्यको हार्दिक शुभकामना व्यक्त गर्दछु।

पिताम्बर पाण्डे
प्रमुख प्रशासकीय अधिकृत

शिवराज नगरपालिका
नगर कार्यपालिकाको कार्यालय
चन्द्रौटा, कपिलवस्तु लुम्बिनी प्रदेश, नेपाल

नगर कार्यपालिका पदाधिकारीहरू

श्री अजय थापा
नगर प्रमुख

श्री शिव कुमारी चौधरी
नगर उपप्रमुख

श्री खिम बिक्रम के.सी.
वडाध्यक्ष-१

श्री राम बहादुर चौधरी
वडाध्यक्ष-२

श्री टेकलाल सापकोटा
वडाध्यक्ष-३

श्री नसीम अहमद खाँ
वडाध्यक्ष-४

श्री नेत्र प्रसाद बेल्वासे
वडाध्यक्ष-५

श्री माहेताव आलम खाँ
वडाध्यक्ष-६

श्री अनुप कुमार चौधरी
वडाध्यक्ष-७

श्री रिजवान अहमद
वडाध्यक्ष-८

श्री राम गोपाल चौधरी थारू
वडाध्यक्ष-९

श्री मञ्जु मिश्र
वडाध्यक्ष-१०

श्री रमेश्वर प्रसाद वर्मा
वडाध्यक्ष-११

श्री गंगा घर्ति मगर
कार्यपालिका सदस्य

श्री खगी सुनार
कार्यपालिका सदस्य

श्री बुद्धिकला भण्डारी
कार्यपालिका सदस्य

श्री विष्णु कुँवर पाण्डे
कार्यपालिका सदस्य

श्री हेवान्चली चमार
कार्यपालिका सदस्य

श्री सन्त कुमार धोवी
कार्यपालिका सदस्य

श्री सिमरन वि.क.
कार्यपालिका सदस्य

श्री प्रेम बहादुर सुनार
कार्यपालिका सदस्य

श्री पिताम्बर पाण्डे
प्रमुख प्रशासकीय अधिकृत

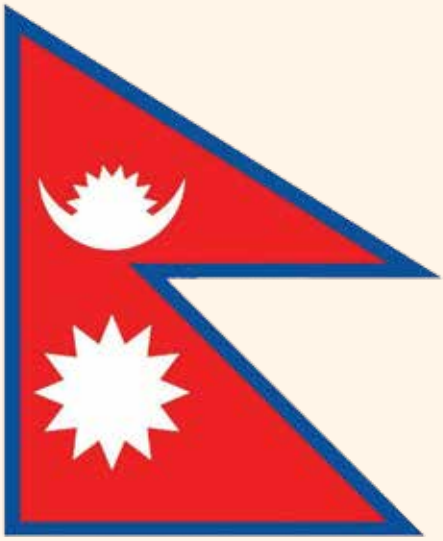

राष्ट्रिय गान

सयौं थुँगा फूलका हामी एउटै माला नेपाली
सार्वभौम भई फैलिएका मेची महाकाली ।

प्रकृतिका कोटी-कोटी सम्पदाको आँचल
वीरहरूका रगतले स्वतन्त्र र अटल ।

ज्ञानभूमि शान्तिभूमि तराई, पहाड, हिमाल
अखण्ड यो प्यारो हाम्रो मातृभूमि नेपाल ।

बहुल जाति, भाषा, धर्म संस्कृति छन् विशाल
अग्रगामी राष्ट्र हाम्रो जय जय नेपाल ।

परिचय

विषय	विवरण
परिचय	शिवराज नगरपालिका नेपालको लुम्बिनी प्रदेश अन्तर्गत कपिलवस्तु जिल्लामा पूर्वपश्चिम महेन्द्र राजमार्गसँग जोडिएको एक नगरपालिका हो।
नेपालको मानचित्रमा शिवराज नगरपालिकाको भौगोलिक अवस्थिति निम्नानुसार रहेको छ।	
प्रदेश	लुम्बिनी
जिल्ला	कपिलवस्तु
नगरपालिका	शिवराज नगरपालिका
कार्यालय स्थान	चन्द्रौटा
वडा सङ्ख्या	११
फोन नं.	०७६-५४०११८
Email	shivrajmunicipality@gmail.com
भौगोलिक अवस्थिति	२७ डिग्री ३४ मिनेट ६ सेकेण्डदेखि २७ डिग्री ४७ मिनेट ४४ सेकेण्ड उत्तरी अक्षांश र ८२ डिग्री ४३ मिनेट ५२ सेकेण्ड देखि ८२ डिग्री ५६ मिनेट ७ सेकेण्ड पूर्वी देशान्तरमा फैलिएको छ।
क्षेत्रफल	२८४.०८ वर्ग किलोमिटर
उचाई	७०० देखि १००० मिटरसम्म
सिमाना	• उत्तरतर्फ अर्घाखाँचीको सितगङ्गा नगरपालिका र दाङ्ग जिल्ला
	• पश्चिममा विजयनगर गाउँपालिका
	• पूर्वमा बुद्धभूमि नगरपालिका
	• दक्षिणमा कपिलवस्तुको कृष्ण नगर नगरपालिका र महाराजगञ्ज नगरपालिका
जलवायु	उष्ण
भू-उपयोग	३३.९१ प्रतिशत

विषय सूची

सि.नं.	विवरण	पेज नं.
१	नगरपालिकाको चिनारी	१
	भौगोलिक अवस्थिति	१
	ऐतिहासिक चिनारी तथा नामाकरण	१
	राजनीतिक अवस्थिति	१
	नगरपालिकाको वडा तथा क्षेत्रफल विवरण	१
	वस्तीको वडागत विवरण	२
२	संस्थागत पूर्वाधार	३
	शिक्षण संस्था	३
	स्वास्थ्य केन्द्र	३
	वडा संख्या	३
	केन्द्र	३
	पर्यटकीय स्थल	३
	बैंक तथा वित्तिय संस्थाहरू	३
३	१९ औं नगर सभामा प्रस्तुत आ.व. २०८३/०८४ को नीति तथा कार्यक्रम	५
४	नीति तथा कार्यक्रम आ.व. २०८३/०८४	५
५	१९ औं नगर सभामा प्रस्तुत आ.व. २०८३/८४ को अनुमानित आय व्यय	२०
६	शिवराज नगरपालिकाको आर्थिक ऐन, २०८३	२८
	सम्पत्ति करको दर (अनुसूची १)	२९
	बहाल करको दर (अनुसूची २)	३४
	उद्योग व्यवसाय दर्ता शुल्क(अनुसूची ३)	३५
	कवाडी सामानमा निकासी तथा आन्तरिक खपत करको दर (अनुसूची ४)	५६
	वातावरण संरक्षण शुल्क (अनुसूची ५)	५७
	सरसफाई सम्बन्धी शुल्क (अनुसूची ६)	५७
	सेवा शुल्क दस्तुरको कर (अनुसूची ७)	५८

सि.नं.	विवरण	पेज नं.
	सवारी साधन करको दर (अनुसूची ८)	६८
	विज्ञापन करको (अनुसूची ९)	६९
	बहाल विरौटी दस्तुरको दर (अनुसूची १०)	७०
	बिक्री तथा निकासी शुल्कको दर (अनुसूची ११)	७१
	कर छुट तथा जरिवाना (अनुसूची १२)	७१
७	शिवराज नगरपालिकाको विनियोजन ऐन, २०८३	७२
	प्रस्ताबना	७३
	आ.व. २०८३/०८४ को अनुमानित आय	७४
	आ.व. २०८३/०८४ को अनुमानित व्यय	७४
	कार्यालय सञ्चालन तर्फ	७५
	शिक्षा युवा तथा खेलकुद तर्फ	७६
	स्वास्थ्य तर्फ	७८
	कृषि विकास तर्फ	७९
	पशु सेवा तर्फ	८०
	सहकारी तथा आर्थिक विकास तर्फ	८१
	सामाजिक विकास तर्फ	८१
	नगर स्तरीय विविध योजना तथा कार्यक्रम	८२
	नगर कार्यपालिकाबाट दायित्व सिर्जित योजना तथा कार्यक्रम	८४
	नगर स्तरीय पूर्वाधार योजना तथा कार्यक्रम	८४
	वडा स्तरीय योजना तथा कार्यक्रम	८८
८	जि.स.स. कपिलवस्तुबाट प्राप्त बजेट बमोजिम विनियोजन गरिएका योजनाहरु	१०१
९	आ.व. २०८२/०८३ को वार्षिक कार्यक्रममा परेका सम्झौता भई कार्य सम्पन्न नभएका, कार्य सम्पन्न भई भुक्तानी बाँकी भएका तथा सम्झौता नभएका मध्य आ.व. २०८३/०८४ मा सारिने योजना	१०२
१०	अन्तर सरकारी वित्तीय हस्तान्तरण	११२
११	प्रदेश सरकारबाट हस्तान्तरण	१२५

सि.नं.	विवरण	पेज नं.
१२	सुत्रमा आधारित बजेट	१२८
	शिवराज नगरपालिका	१२८
	शिवराज नगरपालिका कृषि विकास शाखा	१३१
	सामाजिक विकाश शाखा	१३३
	शिक्षा शाखा	१३७
	स्वास्थ्य शाखा	१४१
	पशु विकास शाखा	१४५
	शिवराज नगरपालिका नगरस्तरीय	१४६
	शिवराज नगरपालिका वडा स्तरीय अल्या योजना	१५६
	नगरस्तरीय विविध योजना तथा कार्यक्रम	१७३
	शिवराज नगर अस्पताल	१७७
	वडा नं.१	१७८
	वडा नं.२	१८२
	वडा नं.३	१८६
	वडा नं.४	१८८
	वडा नं.५	१९३
	वडा नं.६	१९८
	वडा नं.७	२०१
	वडा नं.८	२०३
	वडा नं.९	२०६
	वडा नं.१०	२०९
	वडा नं.११	२१२
	संघीय सरकारबाट हस्तान्तरित कार्यक्रम (शसर्त अनुदान)	२१६
	संघीय सरकारबाट हस्तान्तरित कार्यक्रम (विशेष अनुदान)	२३५
	संघीय सरकारबाट हस्तान्तरित कार्यक्रम (समपुरक अनुदान)	२३५
	प्रदेश सरकारबाट हस्तान्तरित कार्यक्रम (शसर्त अनुदान)	२३६

सि.नं.	विवरण	पेज नं.
	प्रदेश सरकारबाट हस्तान्तरित कार्यक्रम (विशेष अनुदान)	२३९
	प्रदेश सरकारबाट हस्तान्तरित कार्यक्रम (समपुरक अनुदान)	२३९
१३	स्रोत मिलान	२४०
१४	युनिसेफ कार्यक्रम	२४२
१५	१९ औं नगरसभामा उपस्थिती विवरण	२४३
१६	१९ औं नगरसभाका निर्णयहरु	२४८
१७	तालिका कार्यक्रम र भ्रमण खर्चको मापदण्ड	२५९
१८	विभिन्न विषयगत समितिहरु	२६०
१९	प्रस्ताविक संगठन संरचना	२६२
२०	शिवराज नगरपालिका नगरकार्यपालिकाको जनप्रतिनिधिहरूको विवरण	२६३
२१	शिवराज नगरपालिका एवम् अन्तर्गतका कार्यरत कर्मचारीहरूको विवरण	२६५

नगरपालिकाको चिनारी

शिवराज नगरपालिका वि.सं. २०७१ मा साविक शिवपुर, वीरपुर, चनई, विसुनपुर र जवाभारी गाविसलाई समावेश गरी स्थापना गरिएको हो। स्थानीय तह पुनर्संरचनाका क्रममा नेपाल सरकारको मिति २०७३ साल फागुन २७ गतेको निर्णय अनुसार साविकका शिवगढी, थुन्हिया र लालपुर गाविस समेतलाई मिलाएर यस नगरपालिकाको पुर्नगठन गरिएको हो। यस परिच्छेदमा नगरपालिकाको भौगोलिक अवस्थिति, ऐतिहासिक चिनारी तथा नामाकरण, राजनीतिक अवस्थिति, धरातलीय अवस्था, प्राकृतिक सम्पदा, साँस्कृतिक उत्कृष्टता, विकासका संभावनाहरू र मानव विकास सूचकाङ्क जस्ता विषयलाई समाविष्ट गरिएको छ।

भौगोलिक अवस्थिति

शिवराज नगरपालिका भौगोगिक अवस्थितिगत रूपमा २७ डिग्री ३४ मिनेट ६ सेकेण्डदेखि २७ डिग्री ४७ मिनेट ४४ सेकेण्ड उत्तरी अक्षांश र ८२ डिग्री ४३ मिनेट ५२ सेकेण्ड देखि ८२ डिग्री ५६ मिनेट ७ सेकेण्ड पूर्वी देशान्तरमा फैलिएको छ। समुन्द्र सतहको ७०० फिट देखि १००० फिट सम्मको उचाईमा रहेको यस नगरपालिकाको कुल क्षेत्रफल २८४.०८ वर्ग किमि रहेको छ। पूर्वमा बुद्धभूमि नगरपालिका, पश्चिममा विजयनगर गाउँपालिका, उत्तरमा अर्घाखाँची र दाङ्ग जिल्ला र दक्षिणमा कृष्णनगर र महाराजगञ्ज नगरपालिका रहेको छ। यस नगरपालिकामा हाल ११ वटा वडा कायम रहेका छन्। पूर्व पश्चिम लोकमार्गको दायाँ बायाँ रहेको यस नगरपालिका जिल्ला सदरमुकाम तौलिहवा देखि करिव ५० किमि सडक दुरीमा अवस्थित रहेको छ।

ऐतिहासिक चिनारी तथा नामाकरण

शान्तिका अग्रदुत गौतम बुद्धको जन्मस्थल लुम्बिनीको निकट पश्चिममा अवस्थित ऐतिहासिक स्युराज क्षेत्र तथा प्रसिद्ध धार्मिक स्थल शिवगढीका नामबाट नामाकरण गरिएको शिवराज नगरपालिका नेपाल सरकारको मिति २०७१ मा साविक शिवपुर, वीरपुर, चनई, विसुनपुर र जवाभारी गाविसलाई समावेश गरी स्थापना गरिएको हो। नेपाल सरकारको मिति २०७३ साल फागुन २७ गतेको निर्णय अनुसार साविकका शिवगढी, थुन्हिया र लालपुर गाविस समेतलाई मिलाएर शिवराज नगरपालिकाको पुर्नसंरचना गरिएको हो।

राजनीतिक अवस्थिति

यस नगरपालिका प्रदेश नं. ५ अन्तरगत कपिलवस्तु जिल्लामा रहेका कूल ६ नगरपालिका र ४ गाउँपालिका मध्ये एक हो। प्रतिनिधी सभा निर्वाचनका लागि तोकिएका जिल्लाका कूल ३ निर्वाचन क्षेत्र मध्ये क्षेत्र नं. ३ मा पर्दछ भने प्रदेशसभा निर्वाचन प्रयोजनका लागि कायम गरिएको निर्वाचन क्षेत्रको लागि क्षेत्र नं. ३ (ख) मा रहेको छ। नगरपालिकाको केन्द्र चन्द्रौटा बजारमा रहेको छ। नगरपालिकामा ११ वटा वडा कायम रहेका छन्। हालको वडामा समावेश साविक गाविस तथा नगरपालिका र वडागत क्षेत्रफललाई देहायको तालिकामा प्रस्तुत गरिएको छ।

नगरपालिकाको वडा तथा क्षेत्रफल विवरण

हालको वडा नं.	साविक नपा तथा गाविसको वडा नं.	क्षेत्रफल (व.किमि)	प्रतिशत
१	शिवराज नपा वडा नं. १ र ९	७९.४६	२७.९७
२	शिवराज नपा वडा नं. ११	१०	३.५२
३	शिवराज नपा वडा नं. २ र ३	४७.६७	१६.७८
४	शिवराज नपा वडा नं. ४ र ५	१०.७४	३.७८
५	शिवराज नपा वडा नं. ६ र १०	८.४५	२.९७

६	शिवराज नपा वडा नं. ७ र ८	१६.५९	५.८४
७	शिवराज नपा वडा नं. १३	८.४८	२.९९
८	शिवराज नपा वडा नं. १२	११.२८	३.९७
९	शिवगढी गाविस वडा नं. १ देखि ९ सम्म	७२.४६	२५.५१
१०	लालपुर गाविस वडा नं. १ देखि ९ सम्म	७.२७	२.५६
११	थुन्हिया गाविस वडा नं. १ देखि ९ सम्म	११.६७	४.११
जम्मा	२८४.०७	१००	

वस्तीको वडागत विवरण

वडा	बस्ती संख्या	बस्तीको नाम
१	१८	शिवपुर, भलुही, करहिया, उमरी, बेलौती, बुद्धि पोखरा, काफलखुट्टा, सोनपुर, चैनपुर, कलौनी, बनकटवा, नयाँबस्ती, कञ्चनपुर टोल, तकदिरनगर, वनकसबासा, चोरखोला, दोबाटो, धान खोला
२	१२	बालापुर, हल्लानगर, मद्रहवा, हर्रहवा, चन्दनपुर, ओझवा, फत्तेपुर, वसन्तपुर, असी विगहा, गौरिया, हरहटी, मिलन चौक
३	१५	खरेन्द्रपुर, मजगांव, बलुहवा, मैनार, बुलकिया, भितरिया, मदवा, सोनबर्षी, कटुवा, बसन्तपुर, नयाँबस्ती, देउराली टोल, धनगढवा, होचवा, काफलखुट्टा
४	८	चनई, गुलरी, डकहिया, बनकट्टी, बर्गदवा, पिपरा, सानो पिपरा, आश्रम टोल
५	१५	चन्द्रौटा, खैरी, भुड्डिहवा, नौडिहवा, सौनी, दक्षिण रहटकोल, उत्तर रहटकोल, पूर्व रहटकोल, परसिया, हेलोडिहवा, प्रगती टोल, सुन्दरपुर टोल, खसी बजार, डिहवा, सनराईज टोल
६	१३	धर्मनगर, गौराभारी, मोतीनगर, विरपुर, पिपरी, कुदरबेटवा, मजगवाँ, सन्डी, गडगौडा, बसहवा, सुगानगर, पैकी, बन्डा
७	७	जवाभारी, जुमिली, रूद्रपुर, नौगजवा, निबिहवा, बेउँवा, बालानगर
८	९	विसुनपुर, लक्ष्मणपुर, महुली, सडवा, कोटवा, बिलरहवा, पटपर, देवीपुर, पकडी
९	२१	सुन्दरीडाँडा, बानियाँभार, भगवानपुर, धानखोला, रमुवादह, बिजगौरी, भोक्कर, गहिरा, चमरबोझिया, नारायणडिहा, सिमरडिहा, तुरन्तपुर, अञ्चलपुर, दश नम्बर, कल्याणकोट, शिवगढी, धानखोला, डुमई, बौरहा, सिद्धपैरा, नयाँबस्ती
१०	७	सितलापुर, श्रीन्डिहवा, इस्लामनगर, गव्बापुर, लालपुर, सिहोरवा, बकौली,
११	१३	सडवा, पूर्व सेमरी, पश्चिम सेमरी, नयाँबस्ती, मर्जातपुर, भदोखर, बड्की थुन्हिया, छोट्की थुन्हिया, मैटहवा, जमुनबगिया, जोगीडिहवा, प्रगतिटोल, कुशहवा टोल, जम्मा १३८ श्रोतः संस्थागत सर्भेक्षण

संस्थागत पूर्वाधार

क) शिक्षण संस्था

सामुदायिक विद्यालयको विवरण	
बाल विकास केन्द्र	६८
माध्यमिक विद्यालय	११
आधारभूत तह (१-८)	१०
आधारभूत तह (१-५)	२०
प्राविधिक धारका विद्यालय	२
सिटिभिटी अन्तर्गत **TSLC** तथा डिप्लोमा कक्षा सञ्चालन	१
सामुदायिक सिकाई केन्द्र	२

अनुमति प्राप्त धार्मिक विद्यालयहरू	
प्राथमिक तह सञ्चालित मदरसा (वैकल्पिक)	२२
आधारभूत तह सञ्चालित गुरूकुल तथा संस्कृत विद्यालय	१

सामुदायिक क्याम्पसहरू	
क्याम्पस	२

ख) स्वास्थ्य केन्द

स्वास्थ्य चौकी	८
शहरी स्वास्थ्य केन्द्र	१
सहरी स्वास्थ्य ईकाई	१
आधारभूत अस्पताल	१
आधारभूत स्वास्थ्य सेवा केन्द्र	२

ग) वडा संस्था : ११

घ) केन्द्र : शिवराज-५, चन्दौटा

ङ) पर्यटकीय स्थल : शिवगढी किल्ला मन्दिर, उमरी गुफा, धानखोला, सोनवागढ मन्दिर, रमुवादह मन्दिर

च) बैंक तथा वित्तिय संस्थाहरू :

बाणिज्य बैंक
एन आईसी एसिया बैंक लि., चन्द्रौटा
राष्ट्रिय वाणिज्य बैंक लि., चन्द्रौटा
सिद्धार्थ बैंक लि., चन्द्रौटा
नेपाल बैंक लि., चन्द्रौटा
कृषि विकास बैंक लि., चन्द्रौटा

ग्लोबल आई.एम.ई.बैंक लि., चन्द्रौटा
एभरेष्ट बैंक लि., चन्द्रौटा
नविल बैंक लि., चन्द्रौटा
नेपाल एसविआई बैंक लि., चन्द्रौटा
प्रभु बैंक लि., चन्द्रौटा
कुमारी बैंक लि., चन्द्रौटा
एभरेष्ट बैंक लि., चन्द्रौटा
माछापुच्छे बैंक लि., चन्द्रौटा
मेगा बैंक लि., चन्द्रौटा
एनसिसि बैंक लि., चन्द्रौटा
विकास बैंक
गरिमा विकास बैंक लि., चन्द्रौटा
कामना सेवा विकास बैंक लि., चन्द्रौटा
साइन रेसुङ्गा विकास बैंक लि., चन्द्रौटा
महालक्ष्मी विकास बैंक लि., चन्द्रौटा
एन.एम.वि. बैंक लि., चन्द्रौटा
लुम्बिनी विकास बैंक लि. चन्द्रौटा
मुक्तिनाथ विकास बैंक लि. चन्द्रौटा
लघुवित्त संस्था
उन्नति माइक्रोफाइनान्स वित्तिय संस्था लि., चन्द्रौटा
नाडेप लुघवित्त वित्तिय संस्था लि., शिवपुर
सिभिल लुघवित्त वित्तिय संस्था लि., शिवपुर
चौतारी लुघवित्त वित्तिय संस्था लि., शिवपुर
ग्रामिण विकास लुघवित्त वित्तिय संस्था लि., चन्द्रौटा
त्रिलोक लघुवित्त वित्तिय संस्था लि. खरेन्द्रपुर
मेरो माइक्रोफाइनान्स वित्तिय संस्था लि.
गणपति माइक्रोफाइनान्स वित्तिय संस्था लि.
मनकामना लघु वित्तिय संस्था लि.

छ. **रेडियो तथा पत्र पत्रिका :**

मोफसल अनलाईन	सामुदायिक रेडियो समानता
टुडे पत्र अनलाईन	रेडियो भ्वाईस
शिवराज एफ एम	कपुरी अनलाईन डट कम
न्युज सेन्टर नेपाल	मेरो साथी एफ.एम.

नगर प्रमुख श्री अजय थापाद्वारा शिवराज नगरपालिकाको नगरसभाको उन्नाइसौ अधिवेशनमा प्रस्तुत आ.व. २०८३/०८४ को बार्षिक नीति तथा कार्यक्रम

शिवराज नगरपालिकाको नगरसभाको उन्नाइसौ अधिवेशनमा उपस्थित सभाका उपाध्यक्षज्यू, सचिवज्यू, नगरसभाका सम्पुर्ण सदस्यज्यूहरु, राष्ट्रसेवक कर्मचारीज्यूहरु, पत्रकार साथिहरु एवं टेलिभिजन तथा रेडियोबाट प्रत्यक्ष प्रशारणमा आवद्धरहनुभएका सम्पूर्ण नगरबासी महानुभावहरु,

सर्वप्रथम नगरसभाको यस गरिमामय अधिवेशनमा यहाँहरु सबैलाई हार्दिक स्वागत एवं धन्यवाद व्यक्त गर्दछु। यस महत्वपूर्ण अवसरमा परिवर्तनका खातिर आफ्नो जीवनको उत्सर्ग गर्नुहुने ज्ञात् अज्ञात सहिदहरुप्रति उच्च सम्मान सहित हार्दिक श्रद्धासुमन व्यक्त गर्न चाहन्छु ।

आर्थिक वर्ष २०८३/०८४ को नीति कार्यक्रमको सोँच "समृद्ध शिवराज खुसी नगरवासि " रहेको छ । नगरबासीको सर्वाङ्गीण विकाससँगै समृद्धि सुशासन सेवा प्रवाहकासाथ तिव्र विकासको अपेक्षालाई उपलब्ध स्रोतसाधनको समुचित प्रयोग गर्दै नगरबासीको आंकक्षा पूरा गर्न दृढ संकल्पित रहेको कुरा यहाँहरु समक्ष जानकारी गराउन चाहन्छु । आगामी आर्थिक वर्षको नीति तथा कार्यक्रम तयार गर्दा निम्न पक्षलाई मुख्य मार्गनिर्देशकको रुपमा लिइएको छः

क. नेपालको संविधान, २०७२

ख. स्थानीय सरकार सञ्चालन ऐन, २०७४

ग. राष्ट्रिय प्राकृतिक स्रोत तथा वित्त आयोग ऐन, २०७४

घ. अन्तर सरकारी वित्त व्यवस्थापन ऐन, २०७४

ङ. नेपाल सरकार तथा लुम्बिनी प्रदेश सरकारले तर्जुमा गरेका नीति तथा कार्यक्रम र बजेट

च. दीगो विकास लक्ष्यहरु तथा नेपाल सरकारले अन्तराष्ट्रिय क्षेत्रमा जनाएका प्रतिबद्धताहरुबाट सिर्जित दायित्व

छ. यस नगरपालिकाको आवधिक योजना क्षेत्रगत नीति कानून र योजनाले मार्गनिर्देश गरेका नीति तथा कार्यक्रमहरु तथा मध्यमकालिन खर्च संरचना

ज. नेपाल सरकार तथा लुम्बिनी प्रदेश सरकारका आवधिक विकास योजनाहरु

झ. नेपाल सरकार र लुम्बिनी प्रदेश सरकारले अवलम्बन गरेका आर्थिक, सामाजिक लगायतका विकासका नीतिहरु लगायत यस नगरका निर्वचित जनप्रतिनिधिहरुको जनता प्रतिको प्रतिवद्धता।

उपस्थित महानुभावहरुःशिवराज नगरपालिका लोकतन्त्रका आधारभूत मूल्य, मान्यता, बहुलवादी खुला समाज, मानव अधिकार, सामाजिक न्याय, सहकारिता, सहअस्तित्व र समन्वयको सिद्धान्तलाई आत्मसाथ गर्दै विधिको शासनप्रति पूर्णप्रतिबद्ध छ । लोकतन्त्रलाई सामाजिक जीवन पद्धतिको रुपमा स्थापित गर्ने कुरामा नगर हरपल प्रयत्नशील छ । शासकीय व्यवस्थामा आएको परिवर्तनको अनुभूति सबै नगरबासीले गर्न सकुन् भन्नेमा हामीहरु अत्यन्त सचेत छौं । नगरको भौगोलिक, आर्थिक सामाजिक, धार्मिक तथा सांस्कृतिक विविधतालाई आत्मसाथ गर्दै सन्तुलित र समन्यायिक विकासको बाटोमा अघि बढ्न शिवराज नगरपालिका दृढ छ ।

उपस्थित आदरणीय नगरसभाका सदस्यज्यूहरु

अब म आर्थिक वर्ष २०८२/०८३ मा यस नगरपालिकाले गरेको महत्वपुर्ण उपलब्धिलाई राख्न चाहन्छु

१. कृषकहरुलाइ कोल्ड स्टोरमा स्थानिय कृषिजन्य उत्पादन (आलु) ३४७२ बोरा राख्ने व्यवस्था मिलाइ ७३२ जना किसानहरु लाभान्वित भएका छन।

२. ४६८६ जना कृषकहरुलाई २६२३ बोरा अर्थात १०५० क्वीन्टल उन्नत जातको गहूँको वीउ वितरण गरिएको छ ।

३. व्यावसायिक तरकारी खेति गर्ने कृषकहरुलाइ ८८ थान मल्चिङ् प्लाष्टिक वितरण गरिएको।

४. साना कृषि औजारहरु वितरण कार्यक्रम अन्तर्गत १०२ थान सिँचाइ मोटर पचास प्रतिशत लागत सहभागितामा वितरण गरिएको छ।

५. कृषि मेला प्रदर्शनीमा कृषकहरुको उत्कृष्ट उत्पादनको आधारमा २३ जना कृषकहरुलाइ पुरस्कार सहित सम्मान गरीएको छ।

६. ३३० जना कृषकहरुलाइ वर्षे तरकारी खेतीसम्वन्धि तालिम प्रदान गरिएको छ।

७. प्लाष्टिकजन्य फुलमालालाइ निरुत्साहित गर्नकोलागि १२ हजार सयपत्रि फुलका विरुवा सतप्रतिशत अनुदानमा वितरण गरिएको।

८. छ वटा वडामा कृषकहरुको वालि नालिमा लागेका रोगको नमुनाका आधारमा विशेषज्ञवाट परीक्षण गराइ २४० जना कृषकहरु वालिनालिको उपचार गरिएको छ।

९. हिउँदे मकै बाली प्रवर्द्धन कार्यक्रम अन्तर्गत २५ हेक्टरमा मकै खेती गरिएको छ र १८५ जना किसानहरुलाइ उन्नत जातको मकैको विउ वितरण गरिएको छ।

१०. अनकल सेवा कार्यक्रम अन्तर्गत ५२६ कृषकको घरगोठमा गई आकस्मिक पशु उपचार सेवा प्रदान गरिएको छ ।

११. उत्पादनमा आधारित अनुदान अन्तरगत ३५६ जना दुध उत्पदक कृषकहरुलाइ रु २ का दरले ११,८६,००० र हिउँदे घाँसतर्फ २०२ जना पशु पालक कृषकहरुलाई प्रति कट्ठा रु १५०० का दरले रु ९,७५,७५० अनुदान दिने तयारीपुरा भएको छ ।

१२. पशुपन्छी खोप सेवा कार्यक्रम तर्फ ३०,००० बाख्रामा पिपिआर, गाईभैसीमा १३,५०० एच.एस.बी.क्यू र १४,००० एफ.एम.डी. रोग विरुद्ध खोप लगाउने कार्य सम्पन्न भएको छ ।

१३. कृत्रिम गर्भाधान मिसन कार्यक्रम ९८६ वटा गाई भैसीमा कृत्रिम गर्भाधान सम्पन्न गरिएको छ साथै गाइ भैसि प्रवर्द्धन कार्यक्रम अन्तर्गत १० जना कृषकहरुको गोठ सुधार कार्य भैरहेको।

१४. ९६ जना कृषकहरुलाइ १,१५३ के जी टियोसेन्टि वर्षे घाँसको विउ वितरण गरिएको छ।साथै २९,११९ पशुपंक्षि उपचार तथा ५२७ वटा रेजिव विरुद्धको खोप लगाइएको छ।

१५. २१० जनालाइ निशुल्क शर्पदंस उपचारको लागि एम्वुलेन्स सेवा ११ जनालाइ आपतकालिन सेवा तथा ५२५ वटा सर्पको उद्धार गरिएको छ।

१६. ३ जना अतिविपन्न परिवारका लागु औषधका दुर्व्यसनीमा फसेका युवालाइ रिह्याव सेन्टरमा पुनस्थापना गरिएको छ।

१७. पशु संरक्षण नेपालसंगको सहकार्यमा हाल ११७ वटा छाडा पशु चौपायाको व्यवस्थापन गरिएको छ ।

१८. हालसम्म ३७२ अटोरिक्सा नगरपालिकामा दर्ता गरिएको छ । २५ जना अटोरिक्सा चालकलाइ ट्रायल तथा सुरक्षित ड्राइभिङ सम्बन्धि तालिम प्रदान गरिएको छ । अटोरिक्साको व्यवस्थित पार्किङ ड्रेसकोड कलरकोड तथा लाइसेन्सलाइ अनिवार्य गरिएको छ ।

१९. बजार ग्रिनरी तथा सौन्दर्यकरण अन्तरगत चन्द्रौटा कृष्णनगर सडक र खरेन्द्रपुर महाराजगञ्ज सडक मिडियनमा करिव २,००० वटा फुल तथा विरुवा रोप्ने कार्य सम्पन्न भएको छ।

२०. यसबर्ष ४.५ किमी कालोपत्रे १४ किमि ग्राभेल सडक ९.३ किमि नालि तथा सिंचाइ १४ वटा सिंचाइ ट्यूवेल, ३ वटा विद्यालय भवन निर्माणाधिन,१० वटा कल्भर्ट ,१२ वटा ट्रस्ट, ४५ वटा डेकोरेटिभ लाइट जडान, ६ किमि सडक ढलान १ किमि विद्युतीकरण र पोल विस्तार ५८० वर्ग मिटरमा लकिङ् व्लक १.२ किमि वाउन्ड्रिवाल ३ वटा हाइमास्ट लाइट तथा ३.२ किमि नयाँ ट्रयाक र ३ वटा ग्याविन स्पोर निर्माण भएको छ भने उमरी पार्कमा फोहोरा सहितको शौदर्यकरण गरिएको छ।

२१. ११ वटै वडाबाट अनलाइन प्रणालिमा नागरिकता सिफारिस शुरु भएको छ चालु आर्थिक वर्षमा २०३९ जन्म दर्ता ५८१ मृत्यु दर्ता ५६ जनाको सम्वन्ध विच्छेद ८४७ जनाको विवाह दर्ता तथा ३६४ घरपरिवारको वसाइसराइ दर्ता सम्पन्न गरिएको छ।

२२. यस बर्ष करिब २,९०० जना ६० वर्ष माथिका जेष्ठ नागरिक र क र ख वर्गका अपाङ्गता भएका ब्यक्तिहरु लाई घरमै उपचार गरिएको छ ।

२३. पाठेघर शिविर अन्तर्गत १२६ जना महिलाहरुको पाठेघर खस्ने समस्याको जाँच गरिएको र ६ जनालाइ अपरेशन गर्ने प्रकृयामा रहेको र पाठेघरको मुखको क्यान्सर स्कृनिङ अन्तर्गत १६६ जनाले सेवा लिएका छन् ।

२४. यस बर्ष ४४० जना गर्भवति सुत्केरीलाइ निशुल्क एम्बुलेन्स सेवा प्रदान गरिएको छ भने २५ जना सर्पदंशका विरामीलाई निशुल्क एम्बुलेन्स सेवा सहित उपचार गरिएको छ ।

२५. समुदाय र बिद्यालयमा गरी जम्मा ६,१५३ जनालाइ जुकाको औषधि र ६,९८८ जनालाइ भिटामिन ए क्याप्सुल खुवाउने कार्यक्रम सम्पन्न गरिएको छ भने ५०३ जनाको रक्तअल्पता जाँच गरिएको छ

२६. आधारभूत स्वास्थ्य सेवा अस्पताल र स्वास्थ्य संस्थावाट १०७५ जनालाई निशुल्क विशेषज्ञ स्वास्थ्य तथा परामर्स सेवा प्रदानगरिएको र ८२० गर्भवती महिलालाइ निशुल्क भिडियो एक्सरे र रगत जाँच सेवा उपलब्ध गराएको छ।

२७. रेडक्रश सँगको साझेदारीमा वुटवल तथा भैरहवामा १३७ जना शिवराज वासीहरुलाई निशुल्क रुपमा रगत उपलब्ध गराइएको छ।

२८. ११ वटै वडामा मोतिया विन्दुको अपरेशन सहितको निशुल्क आँखा शिविर सञ्चालन गरी १,१०० लाभान्वित भएका छन भने वडा नँ १,३ र ९ लाई पुर्ण संस्थागत प्रसुति सेवा युक्त वडा घोषणा गरिएको छ।

२९. नागरिक आरोग्य सेवा केन्द्रवाट महिला १,६०२ र पुरुष १,६५७ गरी जम्मा ३,२५९ जनालाइ सेवा उपलब्ध गराइएको छ । यस्तै ५९१ जना लाइ योग तथा स्वस्थ जिवनशैली सम्वन्धि अभिमुखीकरण कार्यक्रम र जेष्ठनागरिक स्वास्थ्य प्रवर्द्धन कार्यक्रम सम्पन्न गरिएको छ ।

३०. ३३० जना सुनौला हजार दिनका आमाहरुलाइ रैथाने वालि प्रवर्द्धन सम्वन्धि सचेतना कार्यक्रम संगै तरकारीको विउ विजन वितरण गरिएको।

३१. शैक्षिक गुणस्तर अभिबृद्धिकालागि सिकाइ क्षति अपुरण तथा द्रुत सिकाइ योजना सम्वन्धि १४९ जनालाइ अभिमुखिकरण तालिम र विद्यार्थीहरुलाइ कामको संसार चिनाउने कार्यक्रम अन्तर्गत ९०० जना विद्यार्थीहरुलाइ तालिम सम्पन्न गरिएको छ।

३२. माध्यमिक तहका ११ वटा विद्यालयहरुमा वृत्तिमार्ग निर्देशन तालिम सञ्चालन भई १,१०० विद्यार्थी लाभाँवित भएका छन।

३३. एकीकृत पाठयक्रम सम्वन्धी क्षमता विकास तालिम ५५ जना र स्थानीय पाठयक्रम प्रवोधीकरण सम्वन्धि

५२ जना शिक्षकलाइ अभिमुखिकरण गरिएको छ। साथै खेलकुद विकास गरी खेलाडि क्षमता अभिबृद्धिका लागि राष्ट्रपति रनिङ्गशिल्ड प्रतियोगिता गरी करिव ८०० खेलाडीलाइ सहभागि गराएको छ।

३४. नगरपालिकाले अनिवार्य तथा निशुल्क शिक्षा कार्यान्वयनबाट गरिव तथा सिमान्तकृत विद्यार्थीहरुको शिक्षामा पहुँच वृद्धि भएको छ।

३५. माध्यमिकतहका वालवालिकाहरुलाइ वालविवाह वहुविवाह मनोसामाजिक तथा आधारभुत स्वास्थ्य सम्वन्धि सचेतना मुलक कार्यक्रम सम्पन्न गरी ४६५ जना विद्यार्थी लाभाँवित भएका छन।

३६. नगरको आन्तरिक राजश्व अभिवृद्धिकोलागि नगरभित्रका ११ वटा ताल/ पोखरीको अध्ययन गरी सोनपुर तथा विसुनपुर पोखरी ठेक्का गरिएको छ । साथै आन्तरिक आयमा गत आर्थिक वर्षको तुलनमा ११ प्रतिशत वृद्धि भएको छ।

३७. विद्युतीय भुक्तानी प्रणालीलाइ पुर्ण रुपमा अवलम्वन गरी सवै भुक्तानी प्रापकको खातामा रकम जम्मा हुने व्यवस्था मिलाएको छ।

३८. १२० अटोरेक्सा चालकहरुलाइ ट्राफिक सचेतना तथा सडक दुर्घटना न्युनिकरण सम्वन्धि अभिमुखिकरण कार्यक्रम सञ्चालन गरीएको छ साथै १०० जना तीन पाङ्ग्रे सवारी चालकलाइ १५ दिनको सवारी चालक अनुमती पत्र C1 र C2 सम्वन्धि तालिम प्रदान गरिएको छ।

३९. कफि बनाउने वारिष्टा तालिम सञ्चालन भइ १०७ जना प्रतिक्षार्थीहरुलाइ १५ दिने सिपमुलक तालिम प्रदान गरिएको।

४०. सामुदायिक विद्यालयमा १२७१० जना विद्यार्थीहरुको निशुल्क स्वास्थ्य जाँच गरिएको छ।

४१. रोजगार सेवाकेन्द्र अन्तर्गत १२० जनाको पुन श्रम स्वीकृती वेदेशिक रोजगारमा मृत्युभएका ६ जना र विरामी तथ अंगभँङ्ग भएका २१ जना तथा सन्तती छात्रवृत्तिकोलागि २१ जनाकोलागि आर्थिक सहयोगको लागि सहजीकरण गरिएको छ।

४२. ७५ जना व्यक्तिहरुलाइ मनोसामाजिक परामर्श तथा वित्तीय साक्षरता कार्यक्रम प्रदान गरियो।

४३. उद्योग व्यवसाय तर्फ १७० नयाँ व्यवसाय दर्ता भएका छन् भने ६१९ वटा व्यवसाय नविकरण भएका छन भने ४२ वटालाइ खारेजी गरिएको छ ।

४४. उद्यमशिलता कार्यक्रम अन्तर्गत १३० जना प्रशिक्षार्थिहरुलाइ सिपमूलक तालिम प्रदान गरिएको छ।

४५. हालसम्म फिल्ड वुक अनुसार ३२ विघा १७ कठ्ठा र फिल्डबुक वाहेक ६७ विघा ऐलानी प्रति जग्गा नापजाँच गरिएको छ।

४६. विरपुर स्वास्थ्य चौकी र शिवगढी स्वास्थ्य चौकीमा water and sanitation for heath facility improvement tool (WASH FIT) सम्बन्धि कार्यसम्पन्न भएको (शौचालय निर्माण, हेण्ड वासिङ स्टेन निर्माण, फिल्टर समेतको सुरक्षित खानेपानी व्यवस्थापन र अपाङ्ग मैत्री र्याम निर्माण)

४७. युनिसेफको सहयोगमा शिवराज ६ धर्मनगर र मजिगवामा सचेतना कार्यक्रम सहित २० वटा शौचालय निर्माण सम्पन्न गरिएको साथै वडा नँ ९ को ४३८ घरधुरीमा खानेपानी परिक्षण गरिएको छ।

४८. चोरखोलामा २२ वटा घरधुरिलाइ शुद्ध खानेपानीको धारा जडान गरिएको छ।

उपस्थित आदरणीय नगरसभाका सदस्यज्यूहरु

अब म आर्थिक वर्ष २०८३/०८४ मा यस नगरपालिकाले समग्र क्षेत्रको विकास तथा शिवराज बासिको समृद्धिको लागि लिने नीति तथा कार्यक्रम प्रस्तुत गर्न चाहान्छु ।

आर्थिक विकास तर्फका नीति तथा कार्यक्रम

कृषि तथा पशुपंछी विकास

१- कोल्ड स्टोरमा राख्ने स्थानिय कृषि उपजको महशुलमा कृषकहरु लाई छुट दिने प्रबन्धलाई निरन्तरता दिदै भण्डारण कक्ष व्यवस्थित गरिने छ। ।

२- सिचाई स्रोतका मूहानहरु संरक्षण तथा सिचाई पुर्वधार निर्माण मर्मत संभार गरी पूर्ण प्रयोगमा ल्याइनेछ ।

३- खाद्यान्नमा अत्मनिर्भरको लागि गहुँ, मकै तथा ढैँचाको बिउ वितरण गर्ने ब्यवस्था मिलाइनेछ।

४- किसान सूचिकरण कार्यलाई निरन्तरताको दिदै किसान कार्ड वितरण कार्यको सुरुवात गरिने छ।

५- आपतकालीन अवस्थामा पशु स्वास्थ्यलाई मध्यनजर गरी चौबीसै घण्टा कृषक ON CALL सेवा प्रदान गरिनेछ

६- कृत्रिम गर्भाधान मिसन कार्यक्रमलाइ थप व्यवस्थित वनउदै पशुपालक कृषकहरुको पहुँच अभिवृद्धि गरिने छ।

७- दुध, फुल, माछा, मासु र खाद्यान्नमा अत्मनिर्भर नगरपालिका बनाउन जोड दिइनेछ।

८- दुध र घाँस उत्पादनमा आधारित अनुदान कार्यक्रमलाई निरन्तरता दिइने छ।

९- पशु नश्ल सुधार गरी उत्पादनमा बृद्धि गर्दै पशुजन्य पदार्थ उत्पादनको स्वच्छताका लागि पशुपन्छी खोप सेवा कार्यक्रमलाई निरन्तरता दिइनेछ ।

१०- प्राणघातक रेविज रोग नियन्त्रण तथा रोकथामका लागि भ्याक्सिनेसन कार्य गरिनेछ।

११- बाख्रा, गाई/भैसी, मौरी र मकैको पकेट विकास कार्यक्रमका साथै पशु आहारालाई व्यवस्थापन गर्न बाह्रै महिना हरियो घाँस खेती गर्न प्रोत्साहन गरिने छ।

उद्योग पर्यटन सहकारी रोजगार

उद्योग व्यावसाय

१२- नगरपालिकामा दर्ता नभई सञ्चालनमा रहेका उद्योग तथा व्यापार व्यवसायहरुलाई दर्ता गरेर मात्र सञ्चालन गर्नु पर्ने कार्यमा जोड दिइनेछ।

१३- उपभोक्ता हक हित संरक्षणका लागि बजार अनुगमन गरी म्याद गुज्रेका र गुणस्तरहीन सामाग्री विक्रि वितरण कार्यलाई रोक लगाउने र उपभोक्ताको गुणस्तरीय वस्तु तथा सेवा प्राप्त गर्ने अधिकारलाई जोड दिइनेछ।

१४- व्यवसाय सञ्चालन भएका सबै क्षेत्र तथा स्थानमा अनिवार्य रुपमा वस्तु तथा सेवाको उपभोक्ताले प्रत्यक्ष देख्ने गरी मूल्य सूचि राख्नु पर्ने व्यवस्थामा जोड दिइनेछ।

१५- स्ट्रेड तथा ठेला व्यवसायलाई दर्ता प्रकियामा ल्याई गुणस्तरीय वस्तु तथा सेवा प्रदानको लागि व्यवस्था मिलाउदै व्यावसायिक रुपमा सफल वनाउन अनुदान उपलब्ध गराइने छ।

१६- समयावधी दिई व्यवसायलाई नगरपालिकामा दर्ता गर्न अभिप्रेरित गरिनेछ भने दर्ता नगर्नेहरुलाई नियमानुसार कारवाही समेत गरिनेछ।

१७- पालिकाभित्रका उद्योगहरुमा कम्तिमा ५० प्रतिशत दक्ष अर्धदक्ष र अदक्ष कामदार /कर्मचारी राख्ने कानूनी व्यवस्थाको कडाइका साथ कार्यान्वयन गरिनेछ।

१८- बालश्रमलाइ पूर्णतया निषेध गरी वालश्रममुक्त पालिका स्थापनामा जोड दिइने छ।

१९- व्यवसायको तथ्यांक संकलन तथा दर्ता र नविकरण कार्यका लागि व्यवसाय घुम्ती शिविर सञ्चालन गरिनेछ साथै अनुगमन कार्यलाइ तिव्रता दिइनेछ

भूमी व्यवस्था

२०- संघीय सरकार तथा भूमि समस्या समाधान आयोगसंग समन्वय गरी भूमिहीन दलित, भूमिहीन सुकुम्बासी र अव्यवस्थित बसोबासीलाई जग्गाधनी प्रमाणपूर्जा प्रदान गर्न आबश्यक समन्वय र सहजिकरण गरिनेछ ।

२१- गाउँ ब्लक, डिहि ब्लक का जग्गा नापजाँच कार्यमा सहजिकरण गरी जग्गाधनि प्रमाण पुर्जा प्रदान गरिने कार्यलाइ तिव्रता दिइने छ।

पर्यटन

२२- लक्ष्मणघाटधाम हनुमानगढी चोक र शियाराम डाडालाइ रामायण सर्किटलाइ जोडदै पर्यटन प्रवर्द्धनको माध्यमवाट रोजगारी सिर्जना गरिने छ।

२३- नगरपालिका क्षेत्रभित्र आन्तरिक तथा बाह्य पर्यटकको आकर्षण बढाउन शिवराजको प्रमुख पर्यटकीय धार्मिक र पुरातात्विक सम्पदा शिवगढी किल्ला/ मन्दिरको संरक्षण विकास र सो स्थान सम्म सडक, विद्युत, पानी लगायतका पुर्वाधार निर्माणमा जोड दिइनेछ ।

२४- शिवराज नगरपालिका क्षेत्र भित्रका विभिन्न ऐतिहासिक, धार्मिक तथा सांस्कृतिक सम्पदा, महत्वपूर्ण पार्क, तालतलैया, मठ मन्दिर, गुम्वा, विहार, मस्जिदहरुलाई संरक्षण तथा सम्वर्दन गर्दै पर्यटकीय स्थलको रुपमा विकास गरी आन्तरिक तथा बाह्य पर्यटनको प्रवर्दन गरिनेछ।

२५- नगरभित्र रहेका विभिन्न जातीय, धार्मिक, संस्कृतिक तथा परम्परागत मुल्य मान्यताको संरक्षण र सम्वर्द्धन गरिने छ।

सहकारी

२६- स्थानीय तहको नियमन क्षेत्राधिकार भित्र रहेका सहकारी संस्थाहरुको नियमित अनुगमन गरी आवश्यक पृष्ठपोषण प्रदान गर्ने।

२७- सहकारी संस्थाहरुलाई आफ्ना मासिक र वार्षिक वित्तिय प्रतिवेदन साधरण सभा र अधिवेशनका प्रतिवेदन सहितका विवरणहरु COPOMIS प्रणालीमा अनिवार्य रुपमा प्रवृष्टि गराउने कार्यमा जोड दिइनेछ

रोजगार

२८- युवा, महिला र सीमान्तकृत समूहलाई प्राथमिकता दिँदै, स्थानीय स्रोत (कृषि, पर्यटन र उर्जा) को अधिकतम उपयोग मार्फत दिगो रोजगारी सृजना र Gen-Z लाई लक्षित गरी उद्यमशीलता तथा व्यवसायिक तालिमको व्यवस्था गर्दै, श्रमिकको सामाजिक सुरक्षाको प्रत्याभूती गरिने छ।

२९- रोजगार सेवा केन्द्रलाई रोजगार, सीप तथा उद्यमशिलता केन्द्रको रूपमा रूपान्तरण गरी रोजगारी जडान, सीप तालिम, र उद्यमशीलता समर्थनका लागि एकल बिन्दु हबको रूपमा विकास गरिनेछ।

३०- स्थानीय स्तरका पूर्वाधार आयोजनाहरूमा कम्तीमा ३०% रोजगारी सुचिकृत युवा र महिलालाई आरक्षित गरिनेछ।

३१- श्रमिक अधिकार र सामाजिक सुरक्षा लाभबारे जागरूकता अभियान सञ्चालन गर्नुका साथै स्थानीय उद्योगहरूमा न्यूनतम ज्याला अनुपालन सुनिश्चित गरिनेछ, श्रमिकको पञ्जीकरण गरी आवश्यक व्यवस्थापन गरिनेछ र श्रम संसार प्रणालीमा सम्पूर्ण सरोकारवालालाई आवद्ध हुन प्रोत्साहन गरिनेछ।

३२- आप्रवासी कामदार तथा तिनीहरूको परिवारको अधिकारको सुनिश्चित गर्दै प्रदेश सरकार, वैदेशिक रोजगार वोर्ड तथा संघीय सरकारसँगको समन्वयमा आप्रवासी कामदार र उनीहरूको परिवारलाई लक्षित गरी सुरक्षित वैदेशिक रोजगार सम्बन्धी सूचना प्रवाह, न्यायको लागि समन्वय सहजीकरण, मानसिक स्वास्थ्य तथा मनोसामाजिक परामर्श सेवा, वित्तीय साक्षरता र सीप अभिवृद्धि गर्नका लागि लक्षित कार्यक्रम संचालन/समन्वय गरिने छ ।

३३- विदेशवाट फर्केका आप्रवासी श्रमिकहरुलाई संगठित गराई उनीहरुमा भएका व्यवसायीक ज्ञान, सीप र अनुभवलाई उपयोग गर्न स्थानीय स्तरमा श्रमिक तथा तिनका परिवार सम्मिलित सामाजिक संस्था

सहकारी विस्तार गरी पुँजी निर्माण, उद्यमशीलता विकास तथा व्यवसाय प्रवर्द्धन गर्न पालिकाको स्टार्टअप योजनासँग मा आवद्ध गरिने छ।

आदरणीय नगर सभा सदस्य ज्यूहरु,अब म पुर्वाधार विकासतर्फका नीति तथा कार्यक्रम हरु प्रस्तुत गर्न चाहन्छु।

३४- पूर्वाधार विकासलाई दिगो, विपद्सहनशील, वातावरणमैत्री र आत्मनिर्भर बनाउन दीर्घकालीन गुरुयोजना निर्माण गरी कार्यान्वयन गरिनेछ।

३५- लाभ-लागत विश्लेषण, वातावरणीय प्रभाव मूल्याङ्कन तथा प्रतिफल अध्ययन सम्पन्न भएका योजनाहरूलाई मात्र प्राथमिकता दिई आयोजना बैंकमा समावेश गरिनेछ।

३६- सडक निर्माण कार्यमा नाली, ढल, पर्खाल, फुटपाथ जस्ता आधारभूत संरचनाहरू पूर्ण रूपमा सम्पन्न गरेपछि मात्र कालोपत्रे तथा ढलान कार्य सञ्चालन गरिनेछ। यसले दीर्घकालीन टिकाउपन र सुरक्षित उपयोग सुनिश्चित गर्नेछ।

३७- साना र टुक्रे आयोजनाबाट अपेक्षित प्रतिफल नआउने भएकाले ठूला, रणनीतिक महत्वका गौरवका आयोजना छनोट गरी कार्यान्वयन गरिनेछ।

३८- बिटुमिन जस्ता आयातमा निर्भर सामग्री प्रयोगलाई न्यूनतम गर्ने र सिमेन्ट तथा अन्य स्थानीय रूपमा उपलब्ध सामग्रीलाई प्राथमिकता दिने नीति लागू गरिनेछ।

३९- नगरक्षेत्रका ऐतिहासिक, सांस्कृतिक तथा सामाजिक महत्वका संरचनाहरूको संरक्षण, पुनः उपयोग तथा सौन्दर्यीकरणमा विशेष जोड दिइनेछ।

४०- नगर सौन्दर्यीकरण अभियान: सडक, पार्क, सामुदायिक भवन तथा सार्वजनिक स्थलहरूलाई उज्यालो, हरित, बालमैत्री, अपाङ्गमैत्री र लैङ्गिकमैत्री बनाइनेछ।

४१- स्मार्ट यातायात प्रणाली: ट्राफिक व्यवस्थापनलाई डिजिटलाइज गरी स्मार्ट सिग्नल, CCTV निगरानी तथा GIS आधारित सडक नक्सा प्रणाली लागू गरिनेछ।

४२- रणनीतिक पूर्वाधार आयोजना अस्पताल, बसपार्क, हाटबजार, बिद्यालय भवन जस्ता रणनीतिक महत्वका पूर्वाधार योजनाहरूलाई प्राथमिकता दिइनेछ।

४३- निर्माण सम्पन्न भइसकेका पूर्वाधारहरुको दीर्घकालीन उपयोगिता कायम राख्न नियमित, आवधिक तथा आकस्मिक मर्मतसम्भार प्रणाली लागू गरिनेछ। यसका लागि विशेष Maintenance Fund स्थापना गरिनेछ।

४४- उपभोक्ता योगदान नीति योजनामा हुने अत्याधिक लागत चाप घटाउन उपभोक्ताको योगदानलाई प्रोत्साहन गरिनेछ। Community Partnership Model लागू गरी उपभोक्ताको अपनत्व बढाइनेछ।

४५- उज्यालो शिवराज कार्यक्रम नगर सौन्दर्यकरण अभियानलाई निरन्तरता दिइनेछ। सडक, पार्क, सार्वजनिक स्थलमा Smart Lighting System, decorative lighting तथा highmast lighting र हरियाली अभियान सञ्चालन गरिनेछ।

४६- विस्तृत अध्ययन प्रतिवेदन तयार गरी प्रदेश तथा संघीय सरकारसँग समन्वयमा कार्यान्वयन गरिनेछ। Integrated Infrastructure Master Plan तयार गरिनेछ।

४७- ठूला पुर्वाधार १५ सैयाको शिवराज आधारभूत अस्पताल हाटबजार र बसपार्कको निर्माण यसै आर्थिक वर्षबाट गर्नकोलागि संघीय सरकारसंग समन्वय गरिनेछ ।

४८- रणनैतिक पुर्वाधारहरुको विस्तृत अध्ययन प्रतिवेदन तयार गरी प्रदेश र संघीय सरकारसंगको समन्वयमा कार्यान्वयन गरिनेछ ।

४९- पुर्वाधार निर्माण गर्दा बालमैत्री अपाङ्गमैत्री लैङ्गिकमैत्री र बातावरण मैत्री पुर्वाधार निर्माण गरिनेछ ।

५०- स्रोतको दिगो उपयोगलाई सुनिश्चित गर्न विगतका अधुरा योजनालाई प्राथमिकता दिई निर्माण कार्य सम्पन्न गर्न बजेट विनियोजन गरिनेछ।

भवन, आवास तथा शहरी विकास

५१- सबै भवन निर्माण कार्य नक्सा पास गरी मात्र गर्नुपर्नेछ; उल्लङ्घन गर्नेहरुलाई जरिवाना तथा सेवा सुविधा रोक्ने व्यवस्था गरिनेछ।

५२- नक्सा पास प्रक्रियालाई सरलीकरण गर्न ई-नक्सा प्रणाली लागू गरिनेछ।

५३- भवन निर्माणमा राष्ट्रिय भवन संहिता तथा मापदण्ड कडाइका साथ लागू गरिनेछ।

५४- अव्यवस्थित बसोबास तथा सुकुम्बासी घरहरुको अभिलेख राखी जग्गाधनी प्रमाण पुर्जाको लागि पहल गरिने छ।

५५- योजनाहरुमा हुने अत्याधिक लागत चाप घटाउन तथा उपभोक्ताको अपनत्व बढाउन उपभोक्ताको योगदान बढी हुने कार्यान्वयन गरिने नीति लिइने छ।

५६- ठूला पुर्वाधार १५ सैयाको शिवराज आधारभूत अस्पताल हाटबजार र बसपार्कको निर्माण यसै आर्थिक वर्षबाट गर्नकोलागि संघीय सरकारसंग समन्वय गरिनेछ ।

५७- पुर्वाधार निर्माण गर्दा बालमैत्री अपाङ्गमैत्री लैङ्गिकमैत्री र बातावरण मैत्री पुर्वाधार निर्माण गरिनेछ ।

आदरणीय नगर सभा सदस्य ज्यूहरु,अब म सामाजिक विकासतर्फका नीति तथा कार्यक्रम हरु प्रस्तुत गर्न चाहन्छु।

शिक्षा

५८- सबै बालबालिकालाई विद्यालय शिक्षामा समतामूलक पहुँच र सहभागिता सुनिश्चित गर्दै शिवराज नगरपालिकाको सामुदायिक विद्यालयीय शिक्षालाई अनिवार्य तथा निःशुल्क आधारभूत शिक्षा तथा निःशुल्क माध्यमिक शिक्षा पूर्ण रुपमा कार्यान्वयनलाई निरन्तरता दिईनेछ।

५९- उच्च शिक्षामा मेयर उपमेयर छात्रवृत्तिलाइ निरन्तरता दिदै विपन्न तथा आर्थिक अवस्था कमजोर भएका विद्यार्थीहरो पहुँच सुनिश्चित गरिनेछ।

६०- सामुदायिक तथा संस्थागत विद्यालयहरुको सेवा क्षेत्रका आधारमा विद्यालय नक्शाङ्कन गरी अति न्यून विद्यार्थी संख्या भएका विद्यालयलाई नजिकै ठूलो विद्यालयमा गाभि ठुला विद्यालय (Big School) स्थापना गर्न जोड दिईनेछ ।

६१- कक्षागत बिद्यार्थी संख्या र विषयगत शिक्षक दरबन्दीलाई आधार मानि दरबन्दी मिलान तथा पुनर्वितरण गरी नपुग शिक्षक भएका विद्यालयहरुमा स्वयंसेवक शिक्षकको दरबन्दी सृजना गरी व्यवस्थापन गरिनेछ ।

६२- सामुदायिक विद्यालयहरुका कक्षा शिक्षण सिकाइलाई आधुनिक, पहुँचयोग्य र गुणस्तरीय बनाउँदै डिजिटल साक्षरता बढाउन इ-लर्निङ (e-Learning), भर्चुअल कक्षा (Virtual Classes), र खुला डिजिटल सामग्री (Open Digital Content), एआई-आधारित सिकाइ प्रणाली (AI-based learning systems) को विकास गर्न प्रबिधियुक्त पूर्बाधार तथा शिक्षकको क्षमता विकास प्रबिधियुक्त शिक्षक निर्माण गरिनेछ।

६३- युनिसेफ नेपाल र गैर सरकारी संघसंस्थाको सहकार्यमा बालबालिकाको सर्वाङ्गिर्ण विकासका लागि गुणस्तरीय सिकाइयुक्त नमूना बालविकास केन्द्र निर्माण गर्ने नीति अवलम्बन गरिनेछ।

६४- विद्यालय शिक्षालाई गुणस्तर कायम गर्न विद्यार्थीको सिकाइ स्तरका आधारमा सिकाइ आपूरण गर्न सुधारात्मक कक्षा, विषयगत शिक्षकको क्षमता विकास, विद्यार्थीसँग विषयविज्ञ पाहुना शिक्षक परामर्श, विव्यस, प्रअ तथा विषयगत शिक्षकसँग अन्तरक्रिया, शैक्षिक उत्कष्ट शैक्षिक संस्थाहरुको Exposer

Visit, पाठ्यक्रम कार्यान्वयन सम्बन्धि शिक्षकहरुलाई क्षमता विकास तालिम, सूचकमा आधारित अनुगमन, तथा कार्यसम्पादनमा आधारित शिक्षक तथा कर्मचारीहरुलाई प्रोत्साहन तथा पुरस्कृत गरिने नीति अबलम्वन गरिनेछ।

६५- विद्यार्थीहरूलाई आफ्नो रुचि, क्षमता र सम्भावना अनुसार उपयुक्त शिक्षागत तथा व्यवसायिक क्षेत्र पहिचान गर्न सहयोग पुर्‍याई बृत्ति पथ परामर्श (Career Guidance and Counseling) कार्यक्रम मार्फत विद्यार्थीहरूको भविष्य निर्माणको योजनामा सघाउ पुर्याउन वृत्तिपथ परामर्श कार्यक्रम कार्यान्वयन गरिनेछ ।

६६- विद्यालयको भौतिक पूर्वाधार सुरक्षित, समावेशी, बालमैत्री, पहुँचयुक्त र प्रविधिमैत्री विद्यालयको पूर्वाधारलाई न्यूनतम राष्ट्रिय मापदण्ड अनुसार व्यवस्थित गर्दै लगिनेछ ।

६७- कक्षा ११ र १२ को पठनपाठन विहानी सत्रमा सञ्चालन गरी विद्यार्थी र शिक्षकको अनुपातका आधारमा आंशिक स्वयंसेवक शिक्षकको व्यवस्थालाई निरन्तरता दिईनेछ ।

६८- विद्यालय सुशासनलाई प्रवर्धन गर्न विद्यालयमा गुनासो पेटिका तथा नागरिक बडा पत्रको व्यवस्था गरिनेछ ।

६९- विद्यालय आउन नसकेका वा विद्यालयमा भर्ना भएर पनि निरन्तरता दिन नसकेका वालवालिका, युवा तथा प्रौढहरुलाई अनौपचारिक शिक्षाका विभिन्न मोडलहरू प्रयोग गरी सामुदायिक सिकाइ केन्द्र तथा विभिन्न गैर सरकारी संस्थाको सहयोगमा शिक्षा प्रदान गर्ने नीति अवलम्बन गरिनेछ ।

७०- सामुदायिक र संस्थागत विद्यालयका अनुभव र सिकाइ आदान प्रदान गर्न संयुक्त बैठक तथा विद्यार्थीहरुको विचमा समान विषयमा समान किसिमको सहभागिता गराउने नीतिलाई निरन्तरता प्रदान गरिनेछ ।

७१- प्रारम्भिक बाल कक्षाका सहयोगी कार्यकर्ता, विद्यालय सहायक र कर्मचारीहरुलाई दिईएको थप प्रोत्साहन अनुदान रकमलाई निरन्तरता दिईनेछ ।

७२- सामुदायिक विद्यालयमा शिक्षाको गुणस्तर सुधार गर्दै विद्यार्थीहरूमा उद्यमशीलता, स्वावलम्बन, प्राविधिक सीप तथा व्यावसायिक सोच विकास गर्दै स्व:आर्जन गरी अध्ययन गर्न इच्छुक विद्यार्थीहरुको पढाइलाई निरन्तरता दिन, साधारण र प्राविधिक तथा व्यावसायिक धारका विद्यालय मार्फत आयआर्जनको अवसर प्रदान गरी पढ्दै कमाउँदै कार्यक्रम सञ्चालन गरिनेछ।

७३- मातृ विद्यालयको प्रधानाध्यापकले ससाना विद्यालयहरुको अनुगमन तथा सुपरीबेक्षण गर्ने प्रबन्ध गरी समान प्रकारको शिक्षा प्रदान गरिनेछ ।

युवा तथा खेलकुद

७४- स्वस्थ शरीर र स्वस्थ मस्तिष्कका लागि खेल भन्ने तथ्यलाई मनन् गर्दै खेलका लागि आवश्यक पूर्वाधारको विकास गर्दै खेलको माध्यमबाट खेलाडीलाई कियाशिल गराउँदै उत्साहित गर्न र युवाहरुमा अन्तरनिहित प्रतिभालाई प्रष्फुटन गराउन वडा वडामा खेल संचालन र नगर स्तरमा वडागत प्रतिस्पर्धा गराई खेलाडी पहिचान गरी प्रोत्साहन गरिनेछ।

७५- मेयर कप, उपमेयर कप र राष्ट्रपति रनिङ्ग शिल्ड प्रतियोगिता संचालन गरिनेछ । युवाहरुलाई खेलको माध्यमवाट स्वस्थ जीवनशैली अपनाउन सृजनसील हुन समाजको प्रतिष्ठा अभिवृद्धि गर्न अभिप्रेरित गरिनेछ । नगरबाट सञ्चालन हुने वार्षिक खेलकुदका कार्यक्रमका साथै खेलाडी उत्पादनलाई प्राथमिकता दिइनेछ

७६- नगरपालिका खेलाडीहरुलाई जिल्ला प्रदेश र राष्ट्रिय स्तरमा हुने खेलमा सहभागी गराउने नीति तय गरिनेछ । खेल जगतमा उत्कृष्ट नतिजा ल्याउने खेलाडीलाई सम्मान गर्ने नीति अवलम्बन गरिनेछ ।

७७- समाजका लागि उल्लेख्य योगदान दिनु भएका व्यक्ती र संस्थाको सम्मानका लागि संचालन हुने खेल तथा अन्य युवाहरुको विकासका लागि गरिने गतिविधी संचालन गर्न सहयोग गर्ने नीति तय गरिनेछ।

स्वास्थ्य

७८- विद्यार्थी पोसामा मदिरा तथा सुर्तिजन्य पदार्थको विक्रि वितरणमा पुर्णतया रोक लगाउदै यसलाइ कडाइका साथ कार्यान्वयन गरिने छ।

७९- सुनौला १००० दिनका आमाहरूलाई लक्षित गरी स्वास्थ्य संस्थाहरू मार्फत स्थानीय पोषण सामग्री प्रदर्शन सहितको चेतनामुलका कार्यक्रम मार्फत मातृ तथा शिशु पोषणमा उल्लेखनीय सुधार गरिने छ ।

८०- नियमित खोप तथा "खोज र खोप"अभियान मार्फत नगरपालिकाका दुर्गम तथा सीमान्तकृत बस्ती लगायतका शत प्रतिशत बालबालिकाहरूलाई समयमै राष्ट्रिय खोप तालिका अनुसारको पूर्ण खोप सेवा सुनिश्चित गर्ने गरी बाल स्वास्थ्य संरक्षणमा जोड दिईने छ ।

८१- ३० वर्षभन्दा माथिका नागरिकहरूमा बढ्दो उच्च रक्तचाप, मधुमेह (Diabetes), र मिर्गौला रोगको प्रारम्भिक पहिचानका लागि प्रत्येक वडामा निःशुल्क स्क्रिनिङ र परामर्श सेवा सञ्चालन गर्ने ।

८२- प्रजनन् उमेरका महिलाहरूमा देखिने पाठेघरको मुखको क्यान्सर (Cervical Cancer) र स्तन क्यान्सर (Breast Cancer) को निःशुल्क स्क्रिनिङ (VIA Test) तथा जनचेतना कार्यक्रमलाई वडा स्तरका स्वास्थ्य सस्था सम्म बिस्तार गरिनेछ

८३- गर्भवती आमाहरुको लागि नगर अस्पतालवाट निशुल्क चेकजाँचकार्यलाइ निरन्तरता गरिने छ।

८४- दुर्व्यसनमा फसेका विपन्न नागरिकलाइ रियाव सेन्टरमा व्यवस्थापन गर्नेकार्यलाइ निरन्तरता गरिने छ।

८५- शिवराज नगरअस्पताल तथा स्वास्थ्य सँस्थावाट विशेषज्ञ स्वास्थ सेवालाइ निरन्तरता दिइने छ।

८६- गर्भवती महिला, शर्पदँशकाका विरामी ,विपन्न परिवारका जेष्ठ नागरिक तथा मृगौला पिडित नगरवासिलाइ निशुल्क एम्वुलेन्स सेवालाइ निरन्तरता गरिने छ।

८७- वडा स्तरका स्वास्थ्य सस्था, विद्यालय तथा समुदाय स्तरमा किटजन्य रोगको रोगथाम सम्बन्धि स्वास्थ्य शिक्षा तथा सचेतना संदेश प्रवाह गरी बिमारी दरलाई नियन्त्रण गरिने छ ।

८८- सामुदायिक विद्यालयमा स्वास्थ्यकर्मी परिचालन गरी विद्यार्थीहरूको आँखा, कान, दाँत र मानसिक स्वास्थ्यको जाँच कार्यक्रमलाई निरन्तरता दिईनेछ ।

८९- नगरपालिकाको नगरअस्पताल तथा वडा स्तरका स्वास्थ्य सस्थाहरु बाट नेपाल सरकारले तोकेका नि-शुल्क आधारभूत स्वास्थ्य सेवा लाई निरन्तरता संगै थप गुणस्तरीय, अविछिन्न र प्रविधि युक्त बनाउन आवस्यक पूर्वाधार, दक्ष जनशक्ति र औजार-उपकरणको नियमित उपलब्धताको सुनिस्चितता गरिने छ ।

९०- ज्येष्ठ नागरिकहरुका लागि स्वस्थ्यकर जीवन शैली र स्वास्थ्य स्वयम् हेरचाह तथा घरमै गई स्वास्थ्य जाँचको कार्यक्रमलाई निरन्तरता दिईनेछ ।

९१- नगरभित्र सञ्चालित निजी क्लिनिक, फार्मेसी, ल्याब र निजि तथा सामुदायिक अस्पतालहरूले तोकिएको मापदण्ड (दर्ता, जनशक्ति, पूर्वाधार) पालना गरे नगरेको कडाइका साथ नियमन गर्ने साथै असहाय,गरिव र बिपन्न नागरिकलाई तोकिएको शैय्या र गुणस्तरीय निशुल्क उपचारको व्यवस्था गरे नगरेको कडाईका साथ अनुगमन तथा नियमन गरिनेछ ।

९२- लागु पदार्थ दुर्व्यसन नियन्त्रण तथा पुनर्स्थापना कार्यक्रमलाई निरन्तरता दिईनेछ

९३- राष्ट्रिय महिला सामुदायिक स्वयम् सेविका तथा स्वास्थ्यकर्मीहरुलाई कार्यमा उच्च मनोबल बढाउको लागि प्रोत्साहन सम्मान कार्यक्रम लागु गरिनेछ ।

९४- आधारभूत स्वास्थ्य सेवा अस्पताललाई नगरपालिकावाट सञ्चालन तथा व्यवस्थित गर्दै उपलब्ध भैरहेको सेवाहरुलाई अझ प्रभावकारी बनाईनेछ ।

९५- पालिकका भित्रका कुपोषणयुक्त वालवालिकाहरुको पहिचानगरी उनिहरुको शारीरिक तथा मानसिक

विकासकोलागि आवश्यक पौष्टिक पदार्थहरुको पहुँच अभिवृद्धि गरिने छ।

९६- पोषण सुधारका सुचकाँकहरुको विकास गरी न्युनतम ३ वडालाइ पोषणमैत्री वडा घोषणा गरिने छ।

नागरिक आरोग्य

९७- पोषणयुक्त भान्सा सचेतना मुलक कार्यक्रम अन्तर्गत स्थानीय स्तरमा उपलब्ध हुने गहु, चामल, चना, मटर, अरहर र सागसब्जी र गेडागुडीको उपभोग बढाउन र जंक फूडको प्रयोग घटाउन टोल स्तरमा व्यवहारिक सचेतना कार्यक्रम आयोजना गरिने छ

९८- सामुदायिक स्तरमा नसर्ने रोग र मानसिक तनाव न्यूनीकरणका लागि योग तथा ध्यान अभियान संचालन गरिने छ जसका लागि प्रत्येक वडाका सार्वजनिक भवन वा पार्कहरूमा स्थानीय संघ सस्था, नागरिक आरोग्य केन्द्र तथा क्लवहरूसँगको सहकार्यमा नियमित योग, प्राणायाम र ध्यान शिविर सञ्चालन गर्ने ।

९९- स्वस्थकर जिवनशैली तथा नागरिकलाइ आरोग्यमैत्री वनाउन स्वर्ण बिन्दु प्रासन जस्ता कार्यक्रम सञ्चालन गरिने छ।

खानेपानी तथा सरसफाइ

१००- सन् २०३० सम्ममा सबै नागरिकलाई सुरक्षित तथा स्वच्छ खानेपानीको पहुँच सुनिश्चित गर्नेकार्यलाई प्राथमिकता दिदै खानेपानीको गुणस्तर परीक्षणकोलागि ल्याव व्यवस्थापन गरिने छ।

१०१- गरिव तथा विपन्न नागरिकलाइ सुरक्षित सरसफाइ सुनिश्चितताकोलागि शौचालय निर्माण गर्न प्रोत्साहन गरिने छ।

१०२- पालिकाले तर्जुमा गरेको खानेपानी तथा सरसफाइ सुरक्षा योजना (Water Safety Plan) सरसफाइ योजना (wash plan) अध्यावधिक गरी कार्यान्वयन गरिने छ।

सामाजिक समावेशिकरण

१०३- शिवराज नगरपालिकाले विपन्न असहाय असक्त नागरिकलाइ पहिलो प्राथमिकतामा राखि सेवा प्रवाह विकास निर्माण तथा समाजिक न्याय तथा संरक्षणका कार्यक्रम सञ्चालन गर्ने छ।

१०४- लैङ्गिक हिँसा पिडित तथा एकल महिलालाइ व्यावसायिक टेवाकालागि अनुदान उपलब्ध गराइने र महिला अटो चालकलाई रोजगारीम प्रोत्सहनको लागि आर्थिक सहायता उपलब्ध गराइने छ।

१०५- शिवराजका महिला, उद्यमशिलतामा पहिला भन्ने मूल मर्मलाई आत्मासात् गर्दै वडाहरुसँगको सहकार्यमा महिला उद्यमशिलता विकासका कार्यक्रमहरु सञ्चालन गरिनेछ । बालकोष,अपांगता संरक्षण कोष, लैंगिक हिंसा निवारण कोषलाई निरन्तरता दिइनेछ ।

१०६- सबै लक्षित वर्ग तथा समुदायका महिलाहरुलाई आयआर्जन गर्न सहज वातावरण निमार्णका लागी सिपमूलक तालिम सञ्चालन गरिनेछ ।

१०७- महिला माथि हुने हिंसा तथा लैंगिक हिसा न्यूनिकरण गर्न लक्षित वर्ग तथा समुदायका महिलाहरुलाई कानूनी तथा क्षमता अभिबृद्धिका कार्यक्रमहरु सञ्चालन गरिनेछ ।

१०८- बालविवाह र त्यसले पुर्याउने जोखिमलाई न्यूनिकरण गर्नका लागी धर्मगुरुहरु,सरोकारवालाहरु तथा बालक्लवका सदस्य र किशोर किशोरी समूहका सदस्यबीच सबै वडाहरुमा अन्तरक्रिया गराई तथा बालविवाह भएको थाहा भएमा सूचना दिने व्यक्तिको नाम ठेगाना गोप्य राखी उचित पुरस्कारको व्यवस्था समेत गरी बालविवाह न्युनिकरण गरिनेछ ।

१०९- बालश्रममुक्त नगरपालिका निमार्णका लागी बालश्रम हुने नगरभित्रका ठाँउ ठाँउमा सरोकारवालाहरुको उपस्थितीमा मानव अधिकार तथा बालअधिकार एंव सचेतनामूलक कार्यक्रम तथा नियमित अनुगमन गरी बालबालिकाहरुलाई उद्धार एंव उनीहरुको सर्बोत्तम हित हुने कार्यक्रम ल्याइनेछ ।

११०- बढ्दै गएको साइबर क्राइम र त्यसले पुर्याउने जोखिम तथा नकारात्मक प्रभावलाई न्यूनिकरण गर्न विद्यालयमा तथा समुदायमा सचेतनामूलक कार्यक्रमहरु सञ्चालन गरिनेछ।

१११- लैङ्गिक तथा घरेलु हिंसा नियन्त्रण र मानव बेचबिखन विरुद्धका लागी विभिन्न सञ्चालन गर्दै यस्ता जघन्य घटनाहरुलाई निरुत्साहित गर्दै लगिनेछ ।

११२- अपाङ्गता भएका व्यक्तिहरुलाई जीविको पार्जनका लागी सिपमूलक तालिम तथा तालिम प्रदान गरिनेछ ।

११३- ज्येष्ठ नागरिक समाजका अमूल्य निधि भन्ने मान्यतालाई आत्मासात गर्दै ज्येष्ठ नागरिकको आत्मासम्मानका अभिबृद्धि र ज्ञान,सीप तथा अनुभवको पुस्तान्तरणको लागी विद्यालय एंव वडाहरुसंग समन्वय र सहकार्य गरिनेछ।

११४- महिला, बालबालिका, ज्येष्ठ नागरिक, एकल महिला, अपाङ्गता भएका व्यक्ति, सुकुम्बासी, दलित, आदिवासी जनजाती, मधेशी, मुस्लिम, लैङ्गिक तथा यौनिक अल्पसंख्यक,पिछडा वर्ग,विपन्न,जोखिममा रहेका समुदायको आर्थिक तथा सामाजिक सशक्तिकरणका लागी सम्बन्धीत संघ संस्थासँगको सहकार्यमा लक्षित कार्यक्रमहरु सञ्चालन गरिनेछ ।

११५- विभिन्न दिवशिय कार्यक्रमहरुमा महिला, बालबालिका,ज्येष्ठ नागरिक, एकल महिला, अपाङ्गता भएका व्यक्ति, सुकुम्बासी, दलित, आदिवासी जनजाती, मधेशी, मुस्लिमहरुको सान्दर्भिक कार्यक्रमहरु सञ्चालन गरिनेछ ।

११६- बालश्रम हुन नदिन बालश्रममा परेकाहरुको सर्बोत्तम हितका लागी विशेष कार्यक्रमहरु ल्याइनेछ ।

११७- लैंगिक हिंसा निवारण कोष,बालकोष,अपाङ्गता कोषलाई निरन्तरता दिइनेछ ।

११८- प्रत्येक विद्यालयहरुमा लैंङ्गिक सम्पर्क शिक्षकको व्यवस्था र क्षमता विकासका कार्यक्रमहरु सञ्चालन गरिनेछ ।

११९- शिवराज नगरपालिकालाई सडक बालबालिकामुक्त स्थानीय तह घोषणा गरिनेछ

१२०- शिवराज नगरपालिकालाई बालश्रममुक्त स्थानीय तह घोषणा गर्न थप ३ वटा वडालाइ बालविवाह मुक्त वडा घोषणा गरिनेछ ।

१२१- नगरलाई लैङ्गिकमैत्री,बालमैत्री,अपाङ्गता तथा ज्येष्ठ नागरिकमैत्री स्थानीय तह बनाउन महिला, बालबालिका, अपाङ्गता भएका व्यक्ति तथा ज्येष्ठ नागरिक सम्बन्धी कानूनहरुमा परिमार्जन गरिदै लगिनेछ ।

१२२- बालबिवाह,लैंगिक हिंसा,बालश्रम आदि न्यूनिकरणका लागी दैनिक सुचना प्रसारण प्रोत्साहन गरिनेछ ।

१२३- लैँङ्गिक समावेशिता तथ सामाजिक समावेशिकरण नीति बमोजिम बजेट विनियजन गरिनेछ।

१२४- बालबालिकाको तथ्याङ्क व्यबस्थापनका लागि हरेक वर्ष बालबालिकाको स्थिती पत्रको प्रतिवेदन प्रकाशन गरिनेछ ।

१२५- SIMS-social information management system (सामाजिक सूचना व्यबस्थापन प्रणाली) सफ्टवेयर मार्फत अपांगता परिचय पत्र वितरण, ज्येष्ठ नागरिक परिचय पत्र वितरण तथा सिप सिकेका र उद्यम बन्न सफल महिलाहरुको विवरण तयार गरी तथ्याङ्क व्यबस्थापन गरिनेछ

१२६- वालमैत्री स्थानीय शासनका माध्यमबाट वालवालिकाको चौतर्फी विकास को लागि वालमैत्री सूचकको आधारमा वालवालिका, वालमैत्री सम्पर्क व्यक्ति तथा सहजकर्ताहरुलाई उचित तालिमको व्यवस्था गरी वालमैत्री स्थानीय शासनको दीगोपनामा जोड दिइनेछ । यस बर्ष थप २ वटा वडालाइ बालमैत्री स्थानिय शासन घोषणा गरिनेछ ।

१२७- मानव सेवा आश्रम सँगको सहकार्यमा यसै वर्ष नगरपालिकालाई सहयोगापेक्षी सडक आश्रीत मानव मुक्त नगरपालिका घोषणा गरिनेछ।बालश्रममुक्त अभियानलाई दिगोपना बनाइनेछ।

१२८- नगरपालिकालाई लैंगिक मैत्री नगरपालिका घोषणा गरी दीगोपनाका लागि सूचकमा आधारित रहेर विभिन्न कार्यक्रमहरु संचालन गरिनुका साथै महिला, अपाङ्ग, लैंगिक अल्पसंख्यक समुदाय तथा व्यक्तिहरुको शसक्तिकरणका निम्ति विभिन्न लक्षित विशेष कार्यक्रमहरु संचालन गरी उद्यमशीलतामा जोड्न आवश्यक व्यवस्था गरिनेछ ।

१२९- लैङ्गिक हिंसा, यौनजन्य हिंसा, घरेलु हिंसा, साइवर क्राइम, बालविबाह लगायतका हिंसा, विभेद, कुरिति र विसंगति हटाउन सम्बन्धित गैर सरकारी संस्था समुदाय र सरकारी निकायविच समन्वय गरी सचेतनामुलक कार्यक्रम सञ्चालन गरिनेछ ।

१३०- महिला,बालबालिका, ज्येष्ठ नागरिक,एकल महिला,अपाङ्गता भएका व्यक्ति, सुकुम्बासी, दलित, आदिवासी जनजाती, मधेशी, मुस्लिम, लैङ्गिक तथा यौनिक अल्पसंख्यक, पिछडा वर्ग, विपन्न, जोखिममा रहेका समुदायको आर्थिक तथा सामाजिक सशक्तिकरणका लागी सम्बन्धीत संघ संस्थासँगको सहकार्यमा लक्षित कार्यक्रमहरु सञ्चालन गरिनेछ ।

१३१- बालगृह, साथी संस्था, शान्ति पुनस्थापना गृह लगायतको सहकार्यमा हिंसामा परेका बालबालिका महिलाको उद्धार पुनस्थापना गरिनेछ । ।

१३२- विभिन्न सामजिक संघसंस्था संगको सहकार्यमा शिवराजका अपाङ्गता भएका व्यक्तिहरुलाई कृतिम हातखुट्टा लगाउने तथा सहायक सामग्री वितरण गरिनेछ

१३३- मानव मर्यादाको नगर निर्माणका लागि विभेद तथा छुवाछूत विरुद्ध सामाजिक अन्तरघुलन कार्यक्रमहरु संचालन गर्दै समानतायुक्त नगरपालिका निर्माणका लागि सामाजिक जागरणका अभियानहरु संचालन गर्दै जातीय छुवाछुत सम्वन्धमा नगरपालकाले शुन्य सहनशिलताको नीति अवलम्वन गर्ने छ।

१३४- दलित समुदायको आत्मसम्मान स्वाभिमान रोजगारी र आत्मनिर्भरताको लागि सीप विकास र उद्यमशिलताका कार्यक्रम संचालन गरिनेछ।

१३५- सवै वडाहरुको वस्तुगत तथ्याङ्क समेत अद्यावधिक गर्दै वहुआयमिक तथ्याङ्क सहितको नगरस्तरीय दलित प्रोफाइल निर्माण गरिने छ।

१३६- शिवराज नगरपालिका क्षेत्र भित्र रहेका स्थानीय मौलिक भाषा, सीप, कला तथा संस्कृति, ऐतिहासिक,धार्मिक सांस्कृतिक, पुरातात्विक सम्पदाहरुको संरक्षण एंव संवर्दन गर्दै विभिन्न समुदायका ज्ञान, सीप तथा अनुभवहरुको दस्तावेजीकरण गरिनेछ । थारु समुदायको मौलिक भाषा, सीप,कला तथा संस्कृति झल्कने गरी थारु संग्रहालयको स्तरोन्नति र विकास गरिनेछ।

नगर सभा सदस्यज्यूहरु अव म प्रशासन/सुचना प्रविधि / संस्थागत विकास/सेवा प्रवाह र सुशासन तर्फका नीति तथा कार्यक्रम प्रस्तुत गर्दछु।

१३७- नगरपालिकामा सेवा लिन आउने सेवाग्राहीलाई सरल सहजरुपमा सेवा प्रवाह गर्नका लागि कार्यालयको शुरु विन्दुमा स्थापित नागरिक सेवा प्रवाह केन्द्रलाई थप व्यवस्थित बनाइनेछ

१३८- सेवा प्रवाहलाई छिटो छरितो प्रविधिमैत्री र समय सापेक्ष बनाउन एकिकृत डिजिटल प्रणाली क्रमश लागू गरिनेछ ।

१३९- सबै वडा कार्यालय, सार्वजनिक सेवा केन्द्र, स्वास्थ्य संस्था र शैक्षिक संस्थाहरूमा उच्च गतिको इन्टरनेट सेवा तथा डेटा कनेक्टिविटी सुनिश्चित गरिनेछ।

१४०- नगरपालिका वेबसाइटलाई नियमित अद्यावधिक गरिनेछ र नीति, योजना, बजेट, निर्णय तथा अन्य सार्वजनिक सूचनाहरू डिजिटल पहुँचमार्फत सार्वजनिक गरिनेछ।

१४१- सूचना प्रविधिको प्रभावकारी प्रयोगका लागि नगरपालिका क्षेत्रका शिक्षक, विद्यार्थी, कर्मचारी र स्थानीय समुदाय लक्षित डिजिटल साक्षरता अभिवृद्धि कार्यक्रम सञ्चालन गरिनेछ।

१४२- सम्पूर्ण भिडियो अभिलेख स्थानीय डेटा सेन्टरमा सुरक्षित रूपमा भण्डारण गर्दै नगरको सुरक्षा, अपराध नियन्त्रण, ट्राफिक व्यवस्थापन र विपद् न्यूनीकरणमा सहयोग पुर्‍याउने उद्देश्यले प्रमुख सार्वजनिक स्थलहरू (जस्तै: चोक, विद्यालय, स्वास्थ्य संस्था, कार्यालय तथा बजार क्षेत्र) मा CCTV निगरानी प्रणाली स्थापना गरिनेछ।

१४३- कर्मचारीहरूको कार्यसम्पादनलाई नतिजामुखी बनाउन आवश्यक तालिम, क्षमता विकास र उत्प्रेरणाका कार्यक्रमहरू सञ्चालन गरिनेछ ।

१४४- नगरपालिकाका कर्मचारीहरुको कार्यसम्पादनलाई नतिजासँग जोड्न प्रमुख सूचकहरुमा आधारित रहेर कार्यसम्पादन नतिजाको आधारमा कार्यसम्पादन प्रोत्साहन प्रणालीलाई निरन्तर दिइनेछ।

१४५- नेपाल सरकारको नीति बमोजिम पालिकामा कार्यरत स्वीकृत दरवन्दिभित्रका अस्थायी तथा करार सेवाका कर्मचारीहरूलाई सामाजिक सुरक्षा कोषमा आबद्ध गरिनेछ।

१४६- नगरपालिकाभित्र लेखा र राजश्व प्रणालीलाइ SuTRA प्रणालिमा पूर्णरुपमा आबद्ध गरिनेछ । सार्वजनिक खरिद प्रकृयामा PAMS V2 प्रणालीलाई निरन्तरता गरिने छ।

१४७- नगरपालिकाभित्र वित्तिय सुशासन र आन्तरिक नियन्त्रणलाई प्रभावकारी वनाउन आन्तरिक नियन्त्रण प्रणालिलाइ निरन्तरता दिइने छ ।

१४८- कर्मचारीहरुको तालिम आवश्यकता पहिचान (Training Need Assessment) गरी आवश्यकताको आधारमा क्षमता विकास तथा पुर्नताजगि तालिमका कार्यक्रमहरु संचालन गरिनेछ ।

१४९- नगरपालिका र यस अन्तर्गतका सवै निकायहरुमा पारदर्शिता जवाफदेहिता अभिवृद्धि गर्दै भ्रष्टाचारजन्य क्रियाकलाप प्रति शुन्य सहनशीलताको नीति अवलम्बन गरिनेछ ।

१५०- नेपालको विद्यमान वदलिदो परिस्थितिप्रति सचेत रहदै जेन-जेड पुस्ताका मागहरुलाइ समेत सम्वोधन गर्दै सेवाप्रवाह विकास व्यवस्थापनमा सुशासन समाजिक न्याय र समृद्धि कायम गरिने छ।

१५१- सुशासन अभिवृद्धिकालागि नगरपालिकाका नीति तथा कानूनहरुको व्यापक प्रचार प्रसार, कार्यविधी सरलीकरण, व्यवस्थित नागरिक सहायता कक्षको स्थापना, प्रभावकारी गुनासो सुनुवाई संरचनाको व्यवस्था, हटलाइन सेवाको बैज्ञानिक व्यवस्थापन, सूचनाहरुको पारदर्शिता र जनप्रतिनिधि र कर्मचारीहरुको जवाफदेहिता अभिवृद्धि गरिनेछ ।

१५२- भुक्तानी प्रकृयालाई चुस्त दुरुस्त छिटो छरितो एवं पारदर्शी बनाईनेछ।भुक्तानिमा पूर्ण रुपमा Electrnic Fund Transfer (EFT) अवलम्वन गरिनेछ ।

१५३- आर्थिक प्रतिवेदन प्रणाललाई नियमित गराई संघ र प्रदेशबाट प्रतिवद्धता प्राप्त अनुदानलाई समयमै प्राप्त गरिने व्यवस्था मिलाईने छ।

१५४- आर्थिक पारदर्शिता प्रवर्द्धन गर्न लागि त्रैमासिक रुपमा कार्यसम्पादनको स्वत प्रकाशन त्रैमासिक आय व्यय सार्वजनिकरण तथा कार्यपालिका बैठकलाई लाइभ गर्ने प्रणालिलाइ निरन्तरता दिइनेछ ।

१५५- आर्थिक अनुशासन कायम गरी स्रोतको मितव्ययी एवं गुणस्तरीय रुपमा परिचालन गर्न आन्तरिक नियन्त्रण प्रणालीको कार्यान्वयन गरिनेछ।

१५६- आर्थिक कार्यविधि ऐन कानून नियम निर्देशिकाको पुर्ण परिपालना गरी वेरुजु आउनै नदिने तर्फ सतर्क रहि देखिएको वेरुजुलाई सम्परीक्षण गरी शुन्य वेरुजु युक्त नगरपालिकाको रुपमा विकास गरिनेछ।

१५७- नगरपालिकाका सवै वडाहरुमा मेलमिलाप केन्द्रलाइ सक्रिय वनाउदै वडा स्तरवाट विवाद समाधान गर्न सवै वडाहरुमा मेलमिलपकेन्द्र स्थापना गर्दै पुनर्ताजगी तालिम सञ्चालन गरिने छ।

१५८- न्यायिक समितिको इजलास कक्षलाइ व्यवस्थित वनाउदै दर्ता भएका मुद्धाहरुको डिजिटल अभिलेखीकरण गरिने छ।

अब म वन वातावरण तथा विपद् व्यवस्थापन तथा सरसफाइ क्षेत्रतर्फका नीति तथा कार्यक्रम हरु प्रस्तुत गर्न चाहन्छु।

१५९- शिवराज नगरभित्र छाडा चौपाया व्यवस्थापनको कार्यालाइ प्रभावकारी वनाउदै छाडा चौपाया मुक्त नगरपालिका वनाइने अभियानलाइ निरन्तरता दिइने छ।

१६०- नगरपालिकाको संयन्त्र र तीनवटै तहका सरकारहरुको समन्वयमा सार्वजनिक जग्गाको अतिक्रमण नियन्त्रण गरिने छ।

१६१- फोहोरमैला व्यवस्थापनकालागि नीजि क्षेत्र सँगको सहकार्य गर्दै नविन प्रविधिको प्रयोग गर्ने र नदि उकास क्षेत्रमा ठाउं पहिचान गर्दै फोहोरमैला प्रशोधन तथा व्यवस्थापन केन्द्रको स्थापनाको लागी योजनावद्ध पहल गरिने छ ।

१६२- नगर सौन्दर्य तथा सरसफाइका लागि दैनिक फोहोरमैला व्यवस्थापन तथा वृक्षारोषण कार्यलाई प्रोत्साहित गरिने छ।

१६३- फोहोरमैलाको दीर्घकालिन व्यवस्थापनको लागि Reduce, Recycle, Reuse (3R Principle) लाई प्रभावकारी रुपमा कार्यान्वयन गरिनेछ ।

१६४- फोहरमैलाको श्रोतमा वर्गिकरण गरी संकलन गर्ने र पुन प्रयोग गर्न मिल्ने फोहरलाइ ठेक्का बन्दोबस्त गरी नगरको आम्दानिका रुपमा उपयोग गरिनेछ।

१६५- नगरपालिकामा नगरवासीलाई सुरक्षित स्वच्छ खानेपानी उपलब्ध गराउन खानेपानी संस्थाहरुको सहकार्यमा पानी परीक्षण ल्यावको स्थापना गरिनेछ

१६६- टोल विकास संस्था तथा अन्य सरोकारवालाहरुलाई वातावरणमैत्री स्थानिय शासन प्रारुपका सूचकहरु सम्वन्धी अभिमुखिकरण कार्यक्रम सञ्चालन गरिनेछ।

१६७- यस नगरमा हुने आगलागी, हुरी, चट्याङ्ग, बाढी पहिरो जस्ता प्राकृतिक प्रकोपका सम्भावित घटनाहरुको विश्लेषण गरी नगरस्तरिय विपद् प्रतिकार्य योजना निर्माण गरिनेछ ।

१६८- आगलागीबाट हुने विपद्लाई न्यूनिकरण सचेतना अभिवृद्धी गर्ने साथै बारुणयन्त्र संचालन तथा व्यवस्थापन कार्यलाई थप व्यवस्थित गरिनेछ ।

१६९- विपद् पूर्व तयारीका क्षेत्रमा आवश्यक पूर्वाधारहरु विकास गर्न सम्बन्धित सबै सरोकारवालाहरु सँग सहकार्यलाई निरन्तरता दिइने छ।विपद् पूर्व तयारीका सन्दर्भमा जनचेतना अभिवृद्धिका सन्दर्भमा सम्बन्धित सबै सरोकारवालाहरुको बीचमा बृहत साझेदारी निर्माण गर्दै विभिन्न किसिमका कार्यक्रमहरु सञ्चालन गरिनेछ ।

१७०- विपद् पूर्व तयारी उद्धार राहत र पुनस्थापना कार्यकालागि जनशक्ति विकास गरी, आवश्यक सामाग्री खरीद गरी सूचना प्रविधिमा आधारित वनाई दिगो तथा प्रभावकारी बनाइनेछ।

१७१- विपदका विभिन्न विषयहरुलाइ एकीकृत गरी विपद पुर्वतयारी राहात उद्धार तथा पुनर्लाभसम्वन्धि पुर्ण सुचना सँग्रह गरी विपद व्यवस्थापनलाइ थप सुदृढ वनाइने छ।

अन्त्यमा, नीति तथा कार्यक्रमको सफल र सार्थक कार्यान्वयन नगरपालिकाकोमात्र एकल प्रयासले सम्भव नहुनेहुँदा सबै राजनीतिक दल, सामुदायिक, निजी तथा गैर सरकारी संघ संस्था, नागरिक समाज, सहकारी तथा वित्त क्षेत्र, टोल विकास संस्था, युवा क्लब, आमा समूह र सचेत आम नगरवासीहरुको निरन्तर साथ, सहयोगको अपेक्षा गर्दछौ। आम सञ्चार जगतको निरन्तर खबरदारी हाम्रो लागि मार्गनिर्देशन हुनेछ। नीति तथा कार्यक्रमको कार्यान्वयनमा समेत सबै सरोकारवाला पक्षहरुको साझेदारी समझदारी र पहरेदारीको अपेक्षा गर्दछु ।

नगर प्रमुख

अजय थापा

शिवराज नगरपालिकाका
नगर उप प्रमुख शिव कुमारी चौधरीज्यूद्वारा
१९ औं नगरसभामा प्रस्तुत गरिने
आ.व. २०८३/०८४ को अनुमानित आय-व्यय
(बजेट तथा कार्यक्रम)

नगर सभामा पेश भएको मितिः २०८३।३।१०

शिवराज नगरपालिका
चन्द्रौटा, कपिलवस्तु

नगर सभाका सभाध्यक्षज्यू,
नगरसभाका सदस्यज्यू
सभाका सचिव ज्यू

शिवराज नगरवासिको आर्थिक सामाजिक रुपान्तरणको आकाँक्षालाइ बजेट मार्फत सम्वोधन गर्दै यस गरिमामय १९ औ नगरसभामा नगर प्रमुखज्युले प्रस्तुत गर्नु भएको नीति तथा कार्यक्रमको अधिनमा रही आगामी आ.व २०८३/०८४ को बजेट तथा कार्यक्रम प्रस्तुत गर्न पाउँदा शिवराज नगरवासि र यस गरिमामय सभा प्रति हार्दिक आभार प्रकट गर्दछु।

लोकतन्त्र प्राप्तिको सङ्घर्षको क्रममा आफ्नो प्राणको आहुती दिने सम्पुर्ण ज्ञात अज्ञात सहिदहरु प्रति हार्दिक श्रद्धाञ्जली अर्पण गर्दछु। सुशासन, सामाजिक न्याय र समृद्धिको संघीय सरकारको दीर्घकालिन महत्तम आकाँक्षालाई आत्मसाथ गर्दै नगरबासीहरुको जीवनमा सार्थक परिवर्तन तथा विकासका नयाँ आशाहरु पुरा गर्न नीति तथा कार्यक्रमकको कार्यन्वनय हुने गरी बजेट तर्जुमा गरेको छु।

बजेट तर्जुमा गर्दा संविधानमा उल्लेखित राज्यका निर्देशक सिद्धान्त, नीति तथा दायित्व, सामाजिक समावेशिकरण र लैङ्गिकता, दिगो विकासका लक्ष्यको स्थानीयकरण, जलवायु परिवर्तन र वातावरण सँरक्षण, मानव विकास, निर्वाचनका क्रममा आम नगरवासि प्रति गरेका बाचा तथा प्रतिवद्धताहरुलाई समेत यथासम्भव समेटने गरी नगरको राजश्व क्षमता, संघ र प्रदेशवाट प्राप्त अनुदान तथा संघ र प्रदेशवाट यस नगरमा कार्यन्वयन हुने योजना साथै जिल्ला समन्वय समितिवाट प्राप्त अनुदान समेतलाई आधार बनाई दोहोरो नपर्ने गरी समानुपातिक र सन्तुलित हुने गरी बजेट विनियोजन गरेको छु ।

विश्वको वदलिदो राजनीतिक परिवेश तथा भुराजनीतिक टकरावले समेत साना तथा भुपरिवेष्टित राष्ट्रहरुको सार्वभौमिक स्वतन्त्रता र राष्ट्रिय अखण्डतामा प्रतिकुल प्रभाव पर्ने तर्फ सतर्क रहदै राष्टिय एकता तथा सार्वभौमसत्ताको रक्षाकोलागि समेत खवरदारी र सचेतना गराउदै यस वजेट तथा कार्यक्रमले शिवराजवासिको समृद्धिको कामना गर्ने छ भन्नेमा पुर्ण विस्वस्त छु।

सभाध्यक्ष महोदय

अब म नीति तथा कार्यक्रमको मर्म र नगरवासी प्रति स्थानीय सरकारको दायित्व पुरा गर्न आ.व. २०८३/०८४ मा बजेटका देहाय बमोजिमका उद्देश्य प्रस्तुत गर्ने अनुमती चाहान्छु।

- आर्थिक, सामाजिक, पुर्वाधार विकास सँगै मानव विकासलाई प्राथमिकतामा दिने,
- आर्थिक समानता समृद्धि र सामाजिक न्याय सहितको समावेशि नगरको विकास गर्ने
- विद्युतीय प्रणालिमा आधारित सेवा प्रवाह तथा विकास व्यवस्थापन गर्दै स्थानीय शासनको अभिबृद्धि गर्ने
- सार्वजनिक सेवालाई नागरिकको अधिकार र सेवा प्रदायकको कर्तव्यको रुपमा स्थापित गरी सुशासन कायम गर्ने,
- सन्तुलित दिगो र गुणस्तरीय पूर्वाधारको माध्यमवाट व्यवस्थित शहरीकरणको विकास गर्ने,
- नगर सरसफाई, वन तथा जलाधारको सँरक्षण गरी वातावरणीय सन्तुलन कायम गर्ने,
- कृषि, पशु, उद्योग, रोजगार, सहकारी क्षेत्रको विकासद्वारा दिगो आर्थिक विकास हासिल गर्ने
- नगरभित्रका सवै वर्ग क्षेत्र र समुदायका वासिन्दाहरुलाई आर्थिक समानता र सामाजिक न्यायको मुल प्रवाहमा समाहित गर्ने ।

सभाध्यक्ष महोदय,

अव म गत आर्थिक वर्षको यथार्थ र चालु आर्थिक वर्षको समष्ठिगत प्रगति पेश गर्ने अनुमती चाहन्छु।

अब म गत आर्थिक वर्ष २०८१/०८२ को बजेटको यथार्थ विवरणको समिक्षा गर्दछु। गत आ.व मा कुल विनियोजित बजेट रु.१ अर्ब ३३ करोड ८८ लाख ८९ हजार ३ सय ६७ रुपैया संशोधन सहित रहेकोमा चालु तर्फ ९९ करोड ३२ लाख ८४ हजार ६सय ९६ मध्ये ८८ करोड ६६ लाख १५ हजार ३ सय ५४ रुपैया खर्च गरी भई कुल चालुतर्फको ८९.२६ प्रतिशत खर्च भएको छ। यसै गरी पूजीगत तर्फ रु. ३४ करोड ५६ लाख ४ हजार ६ सय ७१ मध्ये २२ करोड ७६ लाख ३० हजार ७ सय ४४ खर्च भइ कुल पुँजिगतको ६५.८६ प्रतिशत खर्च भई औषतमा ८३.२२ प्रतिशत खर्च भएको छ।

यसै गरी चालु आ.व. ०८२/०८३ को संशोधित अनुमान अनुसार कुल विनियोजित रु. १ अर्ब ३६ करोड ११ लाख ५२ हजार मध्ये जेष्ठ मसान्तसम्म चालु तर्फ ७० करोड ३६ लाख ३८ हजार ५ सय ३७ खर्च भइ कुल चालु तर्फको ७१.१९ प्रतिशत र पूजीगत तर्फ ११ करोड ७ लाख २६ हजार १ सय ४६ खर्च भई कुल पुँजिगत तर्फ २९.६९ प्रतिशत खर्च भइ औषतमा ५९.८२ प्रतिशत खर्च भएको र आषाढ मसान्तसम्म औषतमा ८० प्रतिशत खर्च हुने अनुमान गरेको छु।

आगामी आर्थिक वर्ष २०८३/०८४ को लागी संघीय सरकारबाट रु. ५८ करोड ६४ लाख, प्रदेश सरकारबाट रु. ३ करोड ८६ लाख ११ हजार, संघीय राजश्व वाँडफाँडवाट रु. १७ करोड ७० लाख ४६ हजार, प्रदेश राजश्व बाँडफाँडबाट रु. १ करोड ९५ लाख ६४ हजार, अन्तर सरकारी अख्तियारीबाट रु. ३१ करोड २५ लाख, आन्तरीक श्रोतबाट रु. ९ करोड ६० लाख, र बैँक मौज्जाद २४ करोड ३४ लाख २८ हजार गरी जम्मा रु. १ अर्ब ४७ करोड ३५ लाख ४९ हजार हुने गरी आयका स्रोतहरु र देहाय अनुसार व्याय अनुमान प्रस्तुत गरेको छु।

आगामी आ.व. २०८३/०८४ का लागि व्यय अनुमानका क्षेत्रगत विवरण

आ.व. २०८३/०८४ को अनुमानित व्यय		१४७,३५,४९,०००
सि.नं.	ब्यय शिर्षक	विनियोजित रकम
१	नगर स्तरीय विविध योजना तथा कार्यक्रम	१,००,००,०००
२	नगर स्तरीय पूर्वाधार योजना तथा कार्यक्रम	१५,८१,००,०००
३	वडा स्तरीय योजना	११,००,००,०००
४	सामाजिक विकास	६७,००,०००
५	कार्यालय सञ्चालन तथा प्रशासनिक तर्फ	१३,२५,००,०००
६	दायित्व सृजित योजना	१,०८,६०,०००
७	समपुरक म्याचिङ्ग	२,८७,५०,०००
८	शिक्षा, युवा तथा खेलकुद	९,००,००,०००
९	स्वास्थ्य शाखा/नगर अस्पताल/आरोग्य केन्द्र	५,३०,००,०००
१०	कृषि विकास	८५,००,०००
११	पशु विकास	५०,००,०००
१२	वन वातावरण र विपद् व्यवस्थापन	५,००,०००

१३	आर्थिक विकास तथा राजश्व व्यवस्थापन	३१,००,०००
१४	संघीय शसर्त कार्यक्रम	३८,३५,००,०००
१५	संघीय बिशेष कार्यक्रम	२,२२,००,०००
१६	संघीय समपुरक अनुदान	५५,००,०००
१७	संघीय सरकार अन्य अनुदान	७०,००,०००
१८	प्रदेश शसर्त कार्यक्रम	१,२६,५०,०००
१९	प्रदेश समपुरक अनुदान	१,२०,००,०००
२०	प्रदेश विशेष अनुदान	२०,००,०००
२१	सामाजिक सुरक्षा	३०,००,००,०००
२२	जिल्ला समन्वय समिति कपिलवस्तुबाट प्राप्त अनुदान खर्च	५५,००,०००
२३	नगर स्तरीय तथा वडा स्तरीय अल्या योजना तथा कार्यक्रम	१०,६१,८९,०००
	जम्मा	१४७,३५,४९,०००

सभाध्यक्ष महोदय,

अव म आ.व २०८३/०८४ को वजेट तथा कार्यक्रमले सम्वोधन गरेका मुख्य मुख्य कार्यक्रमलाई प्रस्तुत गर्ने अनुमति चाहान्छु।

१. हेलोडिहवा देखी कुदरवेटवा र गडगौडा पिपरा जोडने सडक निर्माणको लागि संघीय समपुरक योजनाको रुपमा रु. ५५ लाख र नगरपालिकाको म्याचिङ्गवाट र ८२ लाख ५० हजार गरी जम्मा रु. १ करोड ३७ लाख ५० हजार वजेट व्यवस्था गरेको छु।

२. प्रदेश समपुरक अन्तर्गत मोतिनगर गाउँ भित्र सडक निर्माण, मोतिनगर चोक देखि बालानगर जाने सडक निर्माण, मर्जाद गाउँ देखि थुनिया गाँउसम्म सडक निर्माण, बलुवा हचुवा दुबै तर्फ सडक निर्माण, बानियभार अभिनाषको घरदेखि विजगौरी हुँदै रमुवादह सडक निर्माण, थुनिया देखि गुलरि सम्म सडक निर्माणको लागि लुम्वनी प्रदेशवाट रु १ करोड २० लाख र नगरको म्याचिङ्ग कोष वाट रु १ करोड २० लाख गरी जम्मा रु २ करोड ४० लाख वजेट विनियोजन गरेको छु।

३. संघीय सरकार विशेष अनुदानवाट हल्ला नगर नदी कटान व्यवस्थापनको लागि रु ८७ लाख र हल्लानगर नदी तटवन्धनको लागि रु १ करोड ३५ लाख गरी जम्मा रु २ करोड २२ लाख र लुम्विनि प्रदेश विशेष अनुदानवाट खानेपानी पाइपलाइन निर्माण तथा विस्तारको लागि रु २० लाखवाट वजेट कार्यन्वनयको सुनिश्चितता गरेको छु।

४. नगरविकास कोषको ऋण अनुदानमा निर्माणहुने शिवराज वसपार्क र हाट बजारको लागि नगरपालिकाले व्यहोर्नुपर्ने म्याचिङ्ग तर्फ रु ५० लाख विनियोजन गरेको छु।

५. नगरपालिका तथा वडाहरु र स्वास्थ्य सँस्थाहरुको चालु तथा प्रशासनिक खर्च पुरा गर्नको लागि यथेष्ठ वजेट विनियोजन गरेको छु।

६. पालिकाले गत विगत वर्षहरुमा प्रदान गर्दै आईरहेको सामाजिक संरक्षण कार्यहरु जस्तै शर्पदंश उपचार, वालकल्याण गृह, शान्ति पुरस्थापना गृह, मानव सेवा आश्रम, साथि संस्था जस्ता मानवीय हितको पक्षमा

कार्यगर्ने संस्थालाई आवश्यक वजेट विनियोजन गरेको छु।

७. राज्यको चौथो अंगको रुपमा रहेको संञ्चार क्षेत्रका विभिन्न माध्यमहरु रेडियो, टेलिभिजन, तथा अनलाइन मिडियालाई यथोचित सम्वोधन गर्दै वजेट विनियोजन गरेको छु।

८. समग्र नगरक्षेत्रको वस्तुगत विवरणलाई समेटदै आवश्यक तथ्य र तथ्याङ्क सहितका विवरणलाई अध्यावधिक गर्न डिजिटल नगरपालिका निर्माणका लागि रु ८ लाख वजेट विनियोजन गरेको छु।

९. शिक्षामा समान सहभागिता तथा समतामूलक पहुँच स्थापित गर्न अनिवार्य तथा निशुल्क शिक्षाको कार्यान्वयन लागि पालिकावाट ९ करोड रुपैया तथा संघ सरकारसँगको साझेदारीमा विद्यालय पुर्वाधार विकासकोलागि रु ५६ लाख वजेट व्यवस्थापन गरेको छु।

१०. जनचेतना सामुदायिक माध्यमिक विद्यालय लक्ष्मणपुरको अधुरो भवन निर्माण तथा रंगिलाल माध्यमिक विद्यालयको ४/४ कोठे भवन निर्माणको लागि जिल्ला समन्वय समिति कपिलवस्तुको रु ५५ लाख र नगरपालिकाको साझेदारी रु ५५ लाख गरी जम्मा रु १ करोड १० लाखको वजेट विनियोजन गरेको छु।

सभाध्यक्ष महोदय,

११. रेडक्रस संगको साझेदारीमा वुटवल र भैरहवामा यस नगरक्षेत्रका विरामीहरुलाई निशुल्क रगत उपलब्धताका लागि रु ४ लाख वजेट विनियोजन गरेको छु।

१२. शिवराज भित्रका ऐतिहासिक, साँस्कृतिक पहिचान सहितका मेला महोत्वसकोलागि आवश्यक वजेट विनियोजन गरेकी छु।

१३. मेयर रोजगार कार्यक्रम मार्फत नगरका युवा/युवतीको रोजगारीको सुनिश्चितताका लागि रु ७ लाख तथा कफि वनाउने वारिष्टा तालिमको लागि रु ५ लाख र अन्य सिपमुलक तालिमको लागि यथेष्ट वजेट विनियोजन गरेको छु।

१४. स्वास्थ्य सँस्था मार्फत विशेषज्ञ सेवा प्रदान तथा जेष्ठ नागरिक घरभेट कार्यक्रमको लागि वजेट व्यवस्थापन गरेको छु।

१५. खेल क्षेत्रलाई प्रवर्द्धन तथा विकास गर्न मेयर/उपमेयर कप तथा राष्ट्रपति रनिङ्गशिल्ड जस्ता खेलकुद प्रतियोगिताको निरन्तरताको लागि नगर तथा वडावाट गरी प्रयाप्त वजेट वजेट व्यवस्था गरेको छु।

१६. दिगो र गुणस्तरीय पुर्वाधार विकासको लागि ११ वटा वडालाई रु ११ करोड विनियोजन गरी त्यसको ८० प्रतिशत न्युनतम सवैलाइ वरावर हुने गरी र बाँकी २० प्रतिशतलाई जनसंख्या, भुगोल तथा राजश्व क्षमताका आधारमा सन्तुलित हुने गरी वाँडफाँडको व्यवस्था गरेको छु।

१७. वडा स्तरीय पूर्वाधार तर्फ कम्तिमा १५ लाखका वडाका गौरवका आयोजनामा वजेट विनियोजन गरेको छु।यस अन्तर्गत वडा नँ १ देखि ११ वटै वडामा रु १ करोड ९५ लाखका गौरवका आयोजना सम्पन्न हुने छन।

१८. नगरपालिकाका रणनीतिक योजनाहरुकोलागि धर्मनगर देखि मजगहवा गाँउसम्म सडक स्तरउन्नतिमा रु ६० लाख, गडगौडा देखि पिपरा हुदै चनइसम्म सडक स्तरउन्नतिको लागि रु ६० लाख ,वलुहवा देखि काफलखुट्टा सम्म सडक स्तरउन्नती रु ६० लाख, जामुन वगिया इन्द्र प्रताप सेनको घरदेखी पुर्व हुम वहादुर मगरको घरहुदै मन कुमारी सारुको घरदेखी पुर्व शिवराम पौडेलको घरसम्म सडक स्तरउन्नतीमा रु ६० लाख र नहरचोक सुरज खासुको घरहुदै खानेपानी वाटो दुवै तर्फ सडक स्तरउन्नतीमा रु ६० लाख गरी जम्मा रु ३ करोड वजेट विनियोजनको व्यवस्था गरेको छु।

१९. धार्मिम एवं पुरातात्विक महत्वका सोनवागढ मन्दिर थारु संग्राहलय स्वर्गदारी आश्रममा रु १५ लाखका

दरले जम्मा ४५ लाख र सुपा देउराली मन्दिरमा ट्रस र शौचालय निर्माणपुर्वाधार निर्माणको र २० लाख वजेको व्यवस्था गरेको छु।

२०. न्यायिक कार्यसम्पादनलाई छिटो छरितो तथा स्थानीय न्यायिक समितको क्षमता अभिबृद्धिमा आवश्यक वजेट विनियोजन गर्दै सवै वडाहरुवाट विवाद समाधान गर्न मेलमिलाप केन्द्रको स्थापना तथा मेलमिलापकर्तालाइ पुनर्ताजगि तालिमको व्यवस्थाको प्रयाप्त वजेट व्यवस्था गरेकी छु।

सभाध्यक्ष महोदय,

२१. जनप्रतिनिधि, कर्मचारी, किसान, शिक्षक, लगायतलाई राष्ट्रको भौगोलिक ऐतिहासिक शैक्षिक सांस्कृतिक र विकासको अवस्था समेतको जानाकारी लिन अवलोकन भ्रमण तथा देशदर्शन कार्यक्रममा आवश्यक वजेट विनियोजन गरेको छु।

२२. छाडा चौपाया व्यवस्थापन गरी शिवराज नगरक्षेत्रका कृषि वालिहरुको सँरक्षणकोलागि १५ लाख वजेट विनियोजन गरी निरन्तरता दिएको छु।

२३. पालिका तिन पाङ्ग्रे सवारी चालक महिलाहरुको लागि सवारी चालक अनुमती पत्र प्राप्तको लागि सहयोग स्वरुप रु २ लाख वजेट व्यवस्थापन गरेको छु।

२४. यस पालिका भित्रका सवै दलितहरुको वहुक्षेत्रगत तथ्याङ्क सहितको प्रोफाइल निर्माणका लागि रु ५ लाख वजेट विनियोजन गरेको छु।

२५. गर्भवती/सुत्केरी विपन्न नागरिक तथा शर्पदन्शवाट पिडित शिवराजवासीलाइ २४ सै घण्टा एम्वुलेन्स सेवाको व्यवस्थाको सुनिश्चितता गर्दै पालिकाका सवै वडा तथा समुदायभित्रवाट जुनसुकै वखत सर्प उद्धारकार्यलाइ प्राथमिकतामा राख्दै सोहि अनुरुपको स्रोत साधन तथा जनशक्तिको व्यवस्था मिलाएको छु।

२६. नगरका प्राथमिकता प्राप्त विकास आयोजना र जग्गा प्राप्ति नभई अलपत्र परेका आयोजनाहरुकोलागि आवश्यक जग्गा लिजमा लिने प्रयोजनार्थ रु १ करोड ३५ लाख वजेट विनियोजन गरेको छु।

२७. चालु आर्थिक बर्षको वार्षिक वजेट तथा कार्यक्रममा समावेश भएका तर विभिन्न कारणले सम्पन्न हुन नसकेका नगरस्तरीय तथा वडास्तरीय योजनाहरुलाई आवश्यकता र औचित्यताका आधारमा आगामी आ.व.मा सञ्चालन हुने गरी अल्याको व्यवस्था गरेको छु।

२८. भाइरल डाँडाँ र तातोपानी मार्ग निर्माणमा रु २० लाख, सौनी मस्जिद पुर्वाधार रु १० लाख, हरर्हवा अधुरो सामुदायिक भवन रउदय टोल सडक स्तरउन्नती रु २५ लाख, जोगडिहवा पुर्वको अधुरो सडक स्तरउन्नती रु २० लाख ,विरपुर चाउचाउ उद्योग हुदै गाँउ सम्म अधुरो सडक स्तरउन्नति रु २५ लाख ,इस्लामनगर हुदै शिहोरवा गाँउको अधुरो सडक स्तरउन्नती रु २० लाख वजेट विनियोजन गरी शिवराज नगरपालिकालाइ भौतिक पुर्वाधार विकासले सुविधा सम्पन्न वनाउने योजना वनाएको छु।

२९. ज्ञानोदय माध्यमिक विद्यालय सेमरी र दुर्गेश नन्दनी विद्यालयकको अधुरो भवन निर्माणको लागि रु २० लाख, खरेन्द्रपुर शान्तिटोल हँसवाहिनी टोल र नहरटोल अधुरो सडक स्तरउन्नतीको लागि रु ५० लाख, के वि पेट्रोलपम्पदेखि दक्षिण सुरज सुवेदीको घरदेखि तारा थापाको घरसम्म सडक स्तरउन्नतिकोलागि रु ३० लाख, कुदरवेटवा देखि सुगानगर जाने अधुरो सडककलागि र १० लाख, विजगौरी कालोपत्रेदेखी रमुवादहसम्म अधुरोवाटो स्तरउन्नती रु ४० लाख तथा आषिश थापाको घरहुदै उत्तर दक्षिण वनकट्टि कलभर्ट सम्म अधुरो सडक स्तरउन्नतीकोलागि रु २५ वजेट सुनिश्चित गरेको छु।

३०. खैरी तालको संरक्षण एवं सौन्दर्यकरणको लागि रु ५० लाख बजेट सुनिश्चित गरेको छु ।

सभाध्यक्ष महोदय,

३१. नगरभित्रका जिर्णादार सडकहरु मर्मत तथा दिगो व्यवस्थापनको लागि रु १ करोड वजेट व्यवस्था गरेको छु।

३२. नगरलाइ शान्ति सुरक्षाको प्रत्याभूतिकोलागि रु मुख्य चोक र वजार क्षेत्रमा सिसि क्यामेरा जडानको लागि २४ लाख ५० हजार तथा उज्यालो नगर अभियान अन्तर्गत हाइमास्ट लाइट तथा डेकोरेटिक लाइट जडानकार्यको लागि रु ४५ लाख वजेटको सुनिश्चितता गरेको छु।

३३. खरको छानामुक्त अभियान अन्तर्गत पालिका भित्रका गरिव तथा विपन्न घर परिवारहरुलाइ सुरक्षित वासस्थानको लागि रु २५ लाख वजेट व्यवस्थापन गरेको छु।

३४. भूमिहिन सुकुम्वासी तथा डिही ब्लक जग्गामा बसोबास गर्दै आईरहेका नगरवासीहरुलाई जग्गाधनी पूर्जा वितरण कार्यमा सहजिकरण गर्न रु.२० लाख बजेट विनियोजन गरेको छु।

३५. वडाभित्रका सडक पुल पुलेसा, विद्यालय भवन, पुस्तकालय,, स्वास्थ्य संस्था खानेपानी संरचना, सिंचाई पूर्वाधार, मठ मन्दिर, खेलमैदान लगायतको स्तरोन्नती तथा मर्मत सुधारको लागि वडास्तरीय बजेट तथा कार्यक्रम अन्तर्गत आवश्यक बजेट विनियोजन गरेको छु।

३६. माध्यमिक तह ११ र १२ मा पढदै कमाउदै मागमा आधारित सीप विकास कार्यक्रमको लागि रु ५ लाख बजेटको व्यवस्था गरेको छु।

३७. कर्मचारीहरुको क्षमता अभिवृद्धि गरी नतिजामुलक कार्यसम्पादनको लागि प्राविधिक तथा अप्राविधिक कर्मचारीलाइ तालिम स्वरुप रु १० लाख वजेट व्यवस्था गरेको छु।

३८. विपद पुर्वतयारी, राहत, उद्धार तथा पुनस्थापना कार्यकालागि विपद व्यवस्थापनकोष मा यथेष्ठ वजेट व्यवस्था गरेको छु।

३९. यस पालिका भित्र कार्यरत नगर स्वयंसेवक शिक्षकहरुको उत्प्रेरणा अभिबृद्धि गर्न साविकको पारिश्रमिकमा माध्यमिक निम्न माध्यमिक र प्राथमिक तहका शिक्षकहरुको माशिक तलवमानमा रु २,००० र वालविकास शिक्षकहरुको रु १५०० का दरले तलववृद्धि गरेको छु।

४०. आधारभूत स्वास्थ्य सेवाको लागि नि:शुल्क औषधी तथा औषधिजन्य सामग्री खरिदको लागि यथेष्ट वजेट व्यवस्था गरेको छु।

सभाध्यक्ष महोदय,

४१. उत्पादनमा आधरित हिउँदे घाँस अनुदान को लागि ६ लाख र बर्षे घाँसको विउ वितरणको लागि रु २ लाख वजेट व्यवस्था गरेको छु।

४२. बालकोष, लैङ्गिक हिंसा कोष, तथा अपाङ्गताकोषको व्यवस्थापनको लागि आवश्यक वजेटको व्यवस्था गरेको छु।

४३. ११ वटै वडामा आखाँ शिविर कार्यक्रमको लागि ४ लाख, पाठेघर शिविर प्रत्येक वडामा रु ४ लाख र साथै अपाङ्गता सहायक सामाग्री सहयोगको लागि रु ४ लाख र यूवा परिषद परिचालनको लागि रु २ लाख वजेट व्यवस्था गरेको छु।

४४. मेयर/उपमेयर उच्च शिक्षा छात्रवृत्ति कार्यक्रमको लागि रु १० लाख रकम सुनिश्चित गरेको छु।

४५. आर्थिक, सामाजिक, पुर्वाधार, विपद तथा वातावरण, सुशासन तथा सेवा प्रवाह जस्ता क्षेत्रगत विकासको व्यवस्थापानका लागि सवै वडा तथा नगरपालिकावाट यथेष्ट वजेट सुनिश्चित भएको जानाकारी गराउछु।

४६. दिगो विकासको लक्ष्य, लैङ्गिक समानता, जलवायु परिवर्तन साथै सामाजिक समावेशिकरण गरी समता र सामाजिक न्यायमा आधारित नगरको विकासको लागि स्रोतको सीमितताका बावजुद पनि यथासम्भव सवै विषय क्षेत्रलाई समेटी तयार गरिएको यो वजेट तथा कार्यक्रम सम्पुर्ण सभा सदस्यहरुसँग रहेकोले अध्ययन गर्नको लागि अनुरोध गर्दछु।

४७. विनियोजन ऐनले प्रस्ताव गरेको वजेट तथा कार्यक्रमको विस्तृत रुप वार्षिक योजना पुस्तिकामा रहेकोले सवै सभा सदस्यहरुलाइ अध्ययन गरी सो उपर कुनै प्रश्न भए सम्मानित सभामा प्रस्तुत गर्नकोलागि विनम्र अनुरोध गर्दछु।

अन्त्यमा, आर्थिक वर्ष २०८३/०८४ को वजेट तथा कार्यक्रम तयार गर्न सहयोग पुर्‍याउने, सम्पूर्ण राजनीतिक दल, जनप्रतिनीधि, नागरिक समाज, उद्योगी व्यवसायी, आम संचार, पत्रकार, विभिन्न संघ संस्था, कृषक, मजदुर लगायत सम्पूर्ण शिवराज नगरवासीहरु, विभिन्न समितीका पदाधिकारीज्यूहरु, नगरसभा तथा कार्यपालिकाका सम्पूर्ण सदस्यहज्यूहरु, राष्ट्रसेवक कर्मचारीहरु तथा नगर प्रहरीहरु प्रती हार्दिक आभार प्रकट गर्दै धन्यवाद दिन चाहन्छु ।

जय शिवराज !

धन्यवाद ।

.....

शिव कुमारी चौधरी

नगर उप प्रमुख

शिवराज नगरपालिकाको अर्थ सम्बन्धी प्रस्तावलाई कार्यान्वयन गर्न बनेको आर्थिक ऐन, २०८३

नगरसभाबाट स्वीकृत मिति : २०८३/०३/१०

प्रस्तावना: शिवराज नगरपालिकाको आर्थिक वर्ष २०८३/०८४ को अर्थ सम्बन्धी प्रस्तावलाई कार्यान्वयन गर्नको निमित्त स्थानीय कर तथा शुल्क संकलन गर्ने, छुट दिने तथा आय संकलनको प्रशासनिक ब्यवस्था गर्न बाञ्छनीय भएकोले, नेपालको संविधानको धारा २२८ को उपधारा २ बमोजिम यो ऐन बनाइएको छ।

१. संक्षिप्त नाम र प्रारम्भः

(१) यस ऐनको नाम "आर्थिक ऐन, २०८३" रहेको छ ।

(२) यो ऐन, शिवराज नगर सभाबाट स्वीकृत पश्चात श्रावण १ गतेदेखि शिवराज नगरपालिका क्षेत्रमा लागू हुनेछ ।

२. सम्पत्ति करः

शिवराज नगरपालिका क्षेत्रभित्र बनेका घर र सो घरले चर्चेको बरावर दोब्बर जग्गामा अनुसूची १ बमोजिमको सम्पत्ति कर लगाइने र असूल उपर गरिनेछ ।

(१) भूमी (मालपोत) करः शिवराज नगरपालिका क्षेत्रभित्र रहेका उपदफा २ बाहेकका सबै जग्गाको अनुसूची १ बमोजिम भूमी (मालपोत) कर लगाइ असुल उपर गरिनेछ ।

(२) उपदफा २ र २ क (१) बमोजिमको कर एकिकृत रुपमा सम्पत्ती करको रुपमा असुल गरिनेछ।

३. घर वहाल करः

शिवराज नगरपालिका क्षेत्रभित्र कुनै ब्यक्ति वा संस्थाले भवन, घर, पसल, ग्यारेज, गोदाम, टहरा, छप्पर पुरै वा आंशिक तवरले बहालमा दिएकोमा अनुसूची २ बमोजिम घर जग्गा बहाल कर लगाइने र असूल गरिनेछ ।

४. उद्योग व्यवसाय दर्ता शुल्क:

शिवराज नगरपालिका क्षेत्रभित्र सञ्चालित उद्योग, व्यापार, व्यवसाय तथा सेवाहरुलाई अनुसूची ३ बमोजिम व्यवसाय दर्ता शुल्क लगाई असुल उपर गरिनेछ ।

५. जडिबुटी कवाडी र जीवजन्तु करः

शिवराज नगरपालिका क्षेत्रभित्र कुनै ब्यक्ति वा संस्थाले ऊन, खोटो, जडिबुटी, वनकस, कवाडी माल र प्रचलित कानूनले निषेध गरिएको जीवजन्तु वाहेकका अन्य मृत वा मारिएका जीवजन्तुको हाड, सिङ,प्वाँख, छाला जस्ता बस्तुको ब्यावसायिक कारोवार गरे वापत अनुसूची ४ बमोजिमको कर लगाइने र असूल उपर गरिनेछ ।

६. वातावरण संरक्षण शुल्क:

शिवराज नगरपालिका भित्र संचालित उद्योगहरुका लागि अनुसूची ५ मा व्यवस्था भए बमोजिम वातावरण संरक्षण शुल्क लगाइने र असूल उपर गरिनेछ ।

७. सरसफाई सम्बन्धी शुल्कः

शिवराज नगरपालिका क्षेत्रभित्र सरसफाई व्यवस्थापनका लागि अनुसूची ६ बमोजिम सरसफाई शुल्क लगाइने र असूल गरिनेछ ।

८. सेवा शुल्क, दस्तुरः

शिवराज नगरपालिकाले निर्माण, संचालन वा ब्यबस्थापन गरेका अनुसूची ७ मा उल्लेखित स्थानीय पुर्वाधार र उपलब्ध गराइएको सेवामा सेवाग्राहीबाट सोही अनुसूचीमा ब्यवस्था भए अनुसार सिफारिस दस्तुर र अन्य शुल्क असूल उपर गरिनेछ ।

९. सवारी साधन करः

शिवराज नगरपालिका क्षेत्रभित्र सञ्चालित रिक्सा तथा अटो रिक्सामा अनुसूची ८ मा भए बमोजिम सवारी साधन कर लगाइने र असूल उपर गरिनेछ ।

१०. विज्ञापन करः

शिवराज नगरपालिका क्षेत्रभित्र हुने विज्ञापन तथा होडिङ्ग बोर्डमा अनुसूची ९ मा भए बमोजिम विज्ञापन कर लगाइने र असूल उपर गरिनेछ । तर, प्रदेश कानुन स्वीकृत भई सो कानुनमा अन्यथा ब्यवस्था भएको अवस्थामा सोही बमोजिम हुनेछ ।

११. बहाल विटौरी दस्तुरः

शिवराज नगरपालिका क्षेत्र भित्र ऐलानी सार्वजनिक जग्गामा भएका घर जग्गा तथा हाटबजार वा पसलमा अनुसूची १० मा भएको ब्यवस्था अनुसार बहाल बिटौरी शुल्क लगाइने र असूल उपर गरिने छ ।

१२. विक्री तथा निकासी शुल्कः

नगरपालिका क्षेत्रभित्र भएका तथा रेखदेखमा रहेका सार्वजनिक स्थलबाट उत्पादन हुने ढुंगा, गिट्टी, बालुवा, माटो, काठ दाउरा, जराजुरी, स्लेट आदि प्राकृतिक एवं खानीजन्य वस्तुहरुको विक्री तथा बाह्य निकासीमा अनुसूची ११ मा व्यवस्था भए बमोजिमको शुल्क लगाउने र असूल उपर गरिनेछ।

१३. कर छुट तथा जरिवानाः

यस ऐन बमोजिम कर तिर्ने दायित्व भएका ब्यक्ति वा संस्थाहरुलाई कुनै पनि किसिमको कर छुट दिइने छैन । अनुसूची १२ मा व्यवस्था भए बमोजिम कर छुट तथा जरिवाना लाग्ने छ ।

१४. कर तथा शुल्क संकलन सम्बन्धी कार्यविधिः

यो ऐनमा भएको ब्यबस्था अनुसार कर तथा शुल्क संकलन सम्बन्धी कार्यविधि शिवराज नगरपालिकाले तोके अनुसार हुनेछ ।

अनुसूची १
ऐनको दफा २ सँग सम्बन्धित
भूमि (मालपोत) कर तथा सम्पत्ती करको दर

क. शिवराज नगरपालिका क्षेत्र भित्रका घर तथा जग्गाको मूल्याङ्कनको आधारमा निम्न बमोजिमको एकिकृत सम्पत्ती कर लगाई असुल उपर गरिनेछ ।

कर योग्य सम्पत्तीको मुल्य	वार्षिक दर	कैफियत
५ लाख रुपैया सम्मको मूल्याँकनमा	एकमुष्ठ रु. ५० (पचास)	
५ लाख १ देखि ५० लाख रुपैया सम्मको मूल्याँकनमा	प्रति लाख रु. १० (दश)	थप
५० लाख १ देखी १ करोड रुपैया सम्मको मूल्याँकनमा	प्रति लाख रु. १५ (पन्ध्र)	थप
१ करोड १ देखी २ करोड रुपैया सम्मको मूल्याँकनमा	प्रति लाख रु. २० (बिस)	थप
२ करोड १ देखी ३ करोड रुपैया सम्मको मूल्याँकनमा	प्रति लाख रु. ३० (तिस)	थप
३ करोड १ देखी ५ करोड रुपैया सम्मको मूल्याँकनमा	प्रति लाख रु. ४५ (पैतालिस)	थप
५ करोड १ देखी माथिको मूल्याँकनमा	प्रति लाख रु. ५० (पचास)	थप

ख. शिवराज नगरपालिका भित्र बनेका संरचनाको सम्पत्ती कर प्रयोजनको लागि देहाय बमोजिम मुल्यांकन दर निर्धारण गरिनेछ ।

क्षेत्र	संरचनाको मूल्यांकन दर (प्रति वर्ग पिट रु.)									
	आर सि सि फ्रेम स्टक्चर		सिमेन्ट जोडाइमा ईट्टा वा ढुङ्गाको गारो - आर. सि. सि. छाना		माटोको जोडाईमा ईट्टा वा ढुङ्गाको गारो - आर. सि. सि. वा सिमेन्ट जोडाइमा ईटा वा ढुगाको गारो – जस्ता / टायलको छाना		माटोको जोडाईमा ईट्टा वा ढुङ्गाको गारो - जस्ता / टायलको छाना		सेड वा कच्ची घर	
	व्यापारिक औधोगिक तथा संस्थागत	बसोवास	व्यापारिक औधोगिक तथा संस्थागत	बसोवास	व्यापारिक औधोगिक तथा संस्थागत	बसोवास	व्यापारिक औधोगिक तथा संस्थागत	बसोवास	व्यापारिक औधोगिक तथा संस्थागत	बसोवास
क. व्यापारिक क्षेत्र	१२००	१०००	१०००	८००	६००	५००	४५०	३५०	७००	२००
ख. आवसिय क्षेत्र	१०००	८००	८००	६००	५००	४५०	३५०	३००	६००	१००

उपरोक्तानुसार व्यापारिक क्षेत्र अन्तर्गत निम्न क्षेत्र कायम गरिनेछ ।

क) पूर्व पश्चिम महेन्द्र राजमार्गसँग जोडिएका जग्गामा बनेका संरचना ।

ख) चन्द्रौटा कृष्णनगर लिंकरोडमा जोडिएका जग्गामा बनेका संरचना ।

ग) चन्द्रौटा बजार क्षेत्रमा पूर्व समिति चोक, पश्चिम बालापुर मोड, दक्षिण पर्सिया रोड हुदै भुड्डिहवादेखि उत्तर तर्फ रहेका सम्पूर्ण संरचना र उत्तर तर्फ रहटकोल थारु गाउँको पुरानो गाउँदेखि दक्षिण पश्चिम पूर्वमा बनेका सबै संरचना ।

ग. भूमिकर तथा सम्पत्ती कर लिने प्रयोजनका लागि शिवराज नगरपालिकामा अबस्थित जग्गाहरुको न्यूनतम मुल्याङ्कन देहाय बमोजिम गरिनेछ ।

(१) चनई गा.वि.स.

क्र. सं.	वडा नं.	कोड	जग्गाको विवरण	न्यूनतम मूल्य प्रति कठ्ठा रु.
१	५क, ख, ७ख, ८क,ख	१	महेन्द्र राजमार्ग संग जोडिएका जग्गाको दायाँवायाँ	२२,००,०००/-
२	५क, ख, ७ख, ८क,ख	२	भित्री पिच सडक संग जोडिएका जग्गा	११,००,०००/-
३	५क, ख, ८क,ख ७ख,	३	भित्री कच्ची सडक संग जोडिएका जग्गा	७,५०,०००/-
४	५क, ख, ७ख, ८क,ख	३.१	भित्री ग्राभेल सडक संग जोडिएका जग्गा	८,२५,०००/-
५	४, ७क	४	खरेन्द्रपुर-महाराजगंज सडकको जग्गा	११,००,०००/-
६	४, ७क	५	भित्री पक्की सँग जोडिएका जग्गा	४,२०,०००/-
७	४, ७क	६	कच्ची सँग जोडिएका जग्गा	३,१५,०००/-
८	४, ७क	६.१	ग्रावेल सँग जोडिएका जग्गा	३,४७,०००/-
९		७	अन्य वडाका भित्री पक्की सडकका जग्गा	३,४७,०००/-
१०		८	अन्य वडाका कच्ची बाटोका जग्गा	२,००,०००/-
११		८.१	अन्य वडाका ग्राभेल बाटोका जग्गा	२,२०,०००/-
१२		९	बाटो नभएका खेती योग्य/कृषि जग्गा	१,००,०००/-

(२) छो. भगवानपुर गा.वि.स.

क्र. सं.	वडा नं.	कोड	जग्गाको विवरण	न्यूनतम मूल्य प्रति कठ्ठा रु.
१	१क, ख,ग, २क,ख, ८च	१०	आर. टी. ओ. सडकमा पर्ने जग्गाहरु	७,३०,०००/-
२	१क, ख,ग, २क,ख/ ६क, ६ख,घ, ७ख, ८क, ८,ख, ८ङ र ७ग,च	११	भित्री पिच सडकका जग्गा	७,३०,०००/-
३	१क, ख,ग, २क,ख/ ६क, ६ख,घ, ७ख, ८क, ८,ख, ८ङ र ७ग,च	१२	भित्री कच्ची सडकका जग्गा	५,६०,०००/-
४	१क, ख,ग, २क,ख/ ६क, ६ख,घ, ७ख, ८क, ८,ख, ८ङ र ७ग,च	१२.१	भित्री ग्राभेल सडकका जग्गा	६,२०,०००/-
५	६क, ख, ७ग,च, ६घ, ८ख, ८ङ	१३	महेन्द्र राजमार्ग संग जोडिएका जग्गा	१७,५०,०००/-
६	७ग	१४	राजमार्गबाट कालौनी जाने सडकका जग्गा	११,००,०००/-
७	८क	१५	महेन्द्र राजमार्ग संग जोडिएका जग्गा	२५,३०,०००/-
८		१६	उल्लेखित बाहेक अन्य वडाको भित्री पिच	४,५०,०००/-

९		१७	माथि उल्लेखित वडा बाहेक अन्य वडाको कच्ची सडकको	३,४०,०००/-
१०		१७.१	माथि उल्लेखित वडा बाहेक अन्य वडाको ग्राभेल सडकका	३,७५,०००/-
११	२	१८	हुलाकी सडकको दायाँवायाँका जग्गाहरु	७,३०,०००/-
१२		१९	बाटो नभएका खेती योग्य/कृषि जग्गा	१,००,०००/-

(३) जवाभारी गा.वि.स.

क्र. सं.	वडा नं.	कोड	जग्गाको विवरण	न्यूनतम मूल्य प्रति कठ्ठा रु.
१	१क, ख, २,५,७,९	२०	चन्द्रौटा-कृष्णनगर सडकमा पर्ने जग्गा	१४,३०,०००/-
२	१क, ख, २,५,७,९	२१	भिल्ली पिच सडकका जग्गा	४,५०,०००/-
३		२२	अन्य वडाको पक्की सडकको दायाँवायाँका जग्गा	३,७५,०००/-
४		२३	सबै वडाको कच्ची सडकका जग्गा	३,००,०००/-
५		२३.१	सबै वडाको ग्रावेल सडकका जग्गा	३,३०,०००/-
६		२४	बाटो नभएका खेती योग्य/कृषि जग्गा	१,००,०००/-

(४) विशुनपुर गा.वि.स.

क्र. सं.	वडा नं.	कोड	जग्गाको विवरण	न्यूनतम मूल्य प्रति कठ्ठा रु.
१	१ देखि ९ सम्म	२५	सबै वडाको पक्की सडकको दायाँवायाँका जग्गा	४,५०,०००/-
२	१ देखि ९ सम्म	२७	सबै वडाको भिल्ली कच्ची सडकको दायाँवायाँको जग्गा	३,००,०००/-
३	१ देखि ९ सम्म	२७.१	सबै वडाको ग्राभेल सडकको दायाँवायाँको जग्गा	३,३०,०००/-
४	१ देखि ९ सम्म	२८	बाटो नभएका खेती योग्य/कृषि जग्गा	१,००,०००/-

(५) वीरपुर गा.वि.स.

क्र. सं.	वडा नं.	कोड	जग्गाको विवरण	न्यूनतम मूल्य प्रति कठ्ठा रु.
१	१ख,२, ३ख, ५क ,६, ७क	२९	चन्द्रौटा-कृष्णनगर लिङ्करोडका जग्गा	१६,५०,०००/-
२	१ख,२,३ख, ५क, ६,७क र ४	३०	भिल्ली पिच सडकका जग्गा	७,३०,०००/-

३	१ ख , २ , ३ ख , ५क,६,७क र ४	३१	भिल्ली कच्ची बाटोको जग्गा	३,००,०००/-
४	१ ख , २ , ३ ख , ५ क,६,७क र ४	३१.१	भिल्ली ग्राभेल बाटोको जग्गा	३,३०,०००/-
५	८क, ९क, ९ख	३२	महेन्द्र राजमार्ग र चन्द्रौटा-कृष्णनगर लिङ्करोडका जग्गा	२६,४०,०००/-
६	८ग	३३	महेन्द्र राजमार्ग संग जोडिएका जग्गा	२३,६५,०००/-
७	८क,ख, ८ग, ९क, ९ख	३४	भिल्ली पिच सडकसंग जोडिएका जग्गा	११,५५,०००/-
८	८क,ख, ८ग, ९क, ९ख	३५	भिल्ली कच्ची सडकसंग सटेको जग्गा	८,७५,०००/-
९	८क,ख, ८ग, ९क, ९ख	३५.१	भिल्ली ग्राभेल सडकसंग जोडिएका जग्गा	९,६३,०००/-
१०		३६	अन्य वडाको पक्की सडकको दायाँवायाँका जग्गा	५,३०,०००/-
११		३७	अन्य वडाको भिल्ली कच्ची सडकको दायाँवायाँको जग्गा	४,००,०००/-
१२		३७.१	अन्य वडाको ग्राभेल सडकको दायाँवायाँको जग्गा	४,४०,०००/-
१३		३८	बाटो नभएका खेती योग्य/कृषि जग्गा	१,००,०००/-

(६) बडकी थुन्हिया गा.वि.स.

क्र. सं.	वडा नं.	कोड	जग्गाको विवरण	न्यूनतम मूल्य प्रति कठ्ठा रु.
१	२, ३ र ४	३९	महाराजगंज जाने बाटोको दायाँवायाँका जग्गा	६,३५,०००/-
२		४०	सबै वडाको पक्की सडकको दायाँवायाँका जग्गा	४,४०,०००/-
३		४१	सबै वडाको भिल्ली कच्चीसडकको दायाँवायाँका जग्गा	२,६०,०००/-
४		४१.१	सबै वडाको ग्राभेल सडकको दायाँवायाँका जग्गा	२,९०,०००/-
५		४२	बाटो नभएका खेती योग्य/कृषि जग्गा	१,००,०००/-

(७) लालपुर गा.वि.स.

क्र. सं.	वडा नं.	कोड	जग्गाको विवरण	न्यूनतम मूल्य प्रति कठ्ठा रु.
१	१ देखि ९ सम्म	४३	सबै वडाको पक्की सडकको दायाँवायाँका जग्गा	४,४०,०००/-
२	१ देखि ९ सम्म	४४	सबै वडाको भिल्ली कच्चीसडकको दायाँवायाँको जग्गा	२,७५,०००/-
३	१ देखि ९ सम्म	४४.१	सबै वडाको ग्राभेल सडकको दायाँवायाँको जग्गा	३,०५,०००/-
४	१ देखि ९ सम्म	४५	बाटो नभएका खेती योग्य/कृषि जग्गा	१,००,०००/-

(८) महदैया गा.वि.स.

क्र. सं.	वडा नं.	कोड	जग्गाको विवरण	न्यूनतम मूल्य प्रति कठ्ठा रु.
१	१ देखि ९ सम्म	४६	सवै वडाको पक्की सडकका दायाँबायाँका जग्गा	४,००,०००/-
२	१ देखि ९ सम्म	४७	सवै वडाको कच्ची सडकका जग्गा	३,३०,०००/-
३	१ देखि ९ सम्म	४७.१	सवै वडाको ग्राभेल सडकका जग्गा	३,६५,०००/-
४	१ देखि ९ सम्म	४८	बाटो नभएका खेती योग्य/कृषि जग्गा	१,००,०००/-

(९) गुगौली गा.वि.स.

क्र.सं.	वडा नं.	कोड	जग्गाको विवरण	न्यूनतम मूल्य प्रति कठ्ठा रु.
१	५क, ख, ७ख, ८क,ख	४९	आर. टी. ओ. सडकमा पर्ने जग्गा	३,८०,०००/-
२		५०	हुलाकी सडकको दायाँबायाँका जग्गा	३,८०,०००/-
३		५१	सबै वडाको पक्की सडकका दायाँबायाँका जग्गा	३,१०,०००/-
४		५२	सबै वडाको ग्रावेल सडकका जग्गा	२,००,०००/-
५		५३	सबै वडाको कच्ची सडकका जग्गा	१,६५,०००/-
६		५४	बाटो नभएका खेती योग्य/कृषि जग्गा	१,००,०००/-

अनुसूची २
ऐनको दफा ३ सँग सम्बन्धित
घर बहाल करको दर

(क) शिवराज नगरपालिका क्षेत्रभित्र कुनै ब्यक्ति वा संस्थाले भवन, घर, घर वा भवनको छत, पसल, ग्यारेज, गोदाम, टहरा, छप्पर, कारखाना पुरै वा आंशिक तवरले बहालमा दिएकोमा बहाल रकमको १० प्रतिशत घर जग्गा बहाल कर लगाइने र असूल गरिनेछ।

(ख) वैदेशिक अध्ययन प्रयोजनको हकमा मात्र बहाल रकमको २.५ प्रतिशत घर जग्गा बहाल कर लगाइने र असूल गरिनेछ।

(ग) सभा कक्ष भाडाः स्थानीय संघ संस्था सरकारी कार्यालय र राजनैतिक पार्टीहरुलाई सभा सञ्चालनको लागि दैनिक बहाल रु. १२००।-

अनुसूची ३
ऐनको दफा ४ सँग सम्बन्धित
उद्योग व्यवसाय दर्ता शुल्क

क) व्यापार व्यवसाय दर्ता शूल्कः

आ. व. २०८३।०८४ का लागि देहाय बमोजिम व्यवसाय कर लगाईनेछ ।

क्र. स.	विवरण	नयाँ दर्ता शुल्क	नविकरण शुल्क
१	**मदिरा पसल**		
क	मुख्य वितरक (डिलर)	५,०००	२,५००
ख	थोक विक्रेता	३,०००	१,५००
ग	खुद्रा विक्रेता	१,०००	५००
२	**सूर्तिजन्य**		
क	वितरक (डिलर)	४,०००	२,०००
ख	थोक वितरक	२,०००	१,०००
ग	खुद्रा विक्रेता	१,०००	५००
३	**हल्का पेय पद्धार्थ**		
क	वितरक (डिलर)	२,५००	१,२५०
ख	थोक वितरक	२,०००	१,०००
ग	खुद्रा विक्रेता	१,०००	५००
४	**सुनचाँदी पसल**		
क	ठूला पसल (रु. २० लाख माथिको पूँजी)	२,५००	१,२५०
ख	मझौला (रु. ५ देखि २० लाख सम्मको पूँजी)	२,०००	१,०००
ग	साना (रु. ५ लाख सम्मको)	१,५००	७५०
घ	ग्यारेण्टि गहना पसल	१,०००	५००
५	**औषधी उत्पादक तथा विक्रेता**		
क	उत्पादक क वर्गका	२०,०००	१०,०००
ख	उत्पादक ख वर्गका	८,०००	४,०००
ग	थोक विक्रेता	२,०००	१,०००
घ	खुद्रा पसल डाक्टर भएको	१,५००	७५०
ङ	खुद्रा पसल डाक्टर नभएको	१,०००	५००
च	सर्जिकल सामानको विक्रेता	२,०००	१,०००
छ	सप्लिमेट	२,०००	१,०००

६	**आयुर्वेदिक औषधी**		
क	उत्पादक क वर्गका	५,०००	२,५००
ख	उत्पादक ख वर्गका	३,०००	१,५००
ग	थोक विक्रेता	१,५००	७५०
घ	खुद्रा विक्रेता	१,०००	५००
७	**एग्रोभेट पसल**		
क	कृषिजन्य सामग्री, विउविजन, औषधी र अन्य सामाग्रीको थोक पसल	१,५००	७५०
ख	कृषिजन्य सामग्री, विउविजन, औषधी र अन्य सामाग्रीको खुद्रा पसल	१,२००	६००
ग	कृषिजन्य सामग्री र विउविजन मात्र थोक पसल	१,२००	६००
घ	कृषिजन्य सामग्री र विउविजन मात्र खुद्रा पसल	१,०००	५००
८	**स्टेशनरी तथा खेलकुद सामाग्री पसल**		
क	थोक बिक्री पसल	२,०००	१,०००
ख	खुद्रा बिक्री पसल क वर्ग	१,५००	७५०
ग	खुद्रा बिक्री पसल ख वर्ग	१,२००	६००
९	**कस्मेटिक पसल**		
क	थोक बिक्री पसल	२,०००	१,०००
ख	खुद्रा बिक्री पसल क वर्ग	१,५००	७५०
ग	खुद्रा बिक्री पसल ख वर्ग	१,०००	५००
१०	**वर्कशप**		
क	क मोटर पार्टस तथा बोडि विल्डर्स सामाग्री ठूला	६,०००	३,०००
ख	ख मोटर पार्टस तथा बोडि विल्डर्स सामाग्री साना	४,०००	२,०००
ग	ग मोटर साइकल वक्स सप	२,०००	१,०००
११	**लुब्रिकेशन सेक्सन तर्फ**		
क	थोक बिक्री पसल	२,०००	१,०००
ख	खुद्रा बिक्री पसल	१,०००	५००
१२	**प्लाइ तथा ग्लास हाउस**		
क	थोक बिक्री पसल	२,०००	१,०००
ख	खुद्रा बिक्री पसल क वर्ग	१,५००	७५०
ग	खुद्रा बिक्री पसल ख वर्ग	१,०००	५००
नोट: प्लाई तथा ग्लास हाउसमा हार्डवेयर पसल सञ्चालन गरेमा थप शिर्षक अनुसारको रकम लाग्नेछ।			

१३	**कपडा तथा फेन्सी पसल**		
क	थान कपडा पसल		
	थोक बिक्री पसल	२,०००	१,०००
	खुद्रा बिक्री पसल क वर्ग	१,५००	७५०
	खुद्रा बिक्री पसल ख वर्ग	१,०००	५००
ख	स्वदेशी तयारी कपडा पसल		
	थोक बिक्री पसल	२,०००	१,०००
	खुद्रा बिक्री पसल क वर्ग	१,२००	६००
	खुद्रा बिक्री पसल ख वर्ग	१,०००	५००
ग	फैन्सी कपडा पसल		
	थोक बिक्री पसल	२,०००	१,०००
	खुद्रा बिक्री पसल क वर्ग	१,५००	७५०
	खुद्रा बिक्री पसल ख वर्ग	१,०००	५००
१४	**व्याग हाउस**		
क	थोक बिक्री पसल	२,०००	१,०००
ख	खुद्रा बिक्री पसल क वर्ग	१,५००	७५०
ग	खुद्रा बिक्री पसल ख वर्ग	१,०००	५००
१५	**धागो, टाँक, चुडी, श्रृंगार पसल**		
क	थोक बिक्री पसल	२,०००	१,०००
ख	खुद्रा बिक्री पसल क वर्ग	१,२००	६००
ग	खुद्रा बिक्री पसल ख वर्ग	१,०००	५००
१६	**इलेक्ट्रोनिक्स पसल**		
क	थोक बिक्री पसल	४,०००	२,०००
ख	खुद्रा बिक्री पसल क वर्ग	३,०००	१,५००
ग	खुद्रा बिक्री पसल ख वर्ग	२,०००	१,०००
घ	घडी रेडियो आदि	१,२००	६००
ङ	अडियो भिडियो	१,०००	५००
१७	**विद्युत सामाग्री पसल**		
क	थोक बिक्री पसल	३,०००	१,५००
ख	खुद्रा बिक्री पसल क वर्ग	१,५००	७५०
ग	खुद्रा बिक्री पसल ख वर्ग	१,०००	५००

१८	**हार्डवयर, मेशिनरी, पेन्टस, सेनेटरी, मार्वल, पसल**		
क	थोक बिक्री पसल	४,०००	२,०००
ख	खुद्रा बिक्री पसल क वर्ग	२,५००	१,२५०
ग	खुद्रा बिक्री पसल ख वर्ग	१,५००	७५०
घ	प्लम्बिङ (सामग्री र सेवा समेत भएको क वर्ग)	१,२००	६००
ङ	प्लम्बिङ (सामग्री र सेवा समेत भएको ख वर्ग	१,०००	५००
च	प्लम्बिङ (सामग्री मात्र भएको)	१,०००	५००
१९	**पेट्रोलियम पदार्थ**		
क	३ पम्प वा माथी	५,०००	२,५००
ख	२ पम्प भएको (डिलर समेत)	३,५००	१,७५०
ग	१ पम्प भएको	२,५००	१,२५०
घ	मट्टितेल मात्र विक्री	२,५००	१,२५०
ङ	ग्याँस सिलिण्डर डिलर	४,०००	२,०००
च	ग्यास सिलिण्डर थोक	२,५००	१,२५०
झ	ग्यास सिलिण्डर खुद्रा	१,०००	५००
२०	**स्टिल आल्मुनियम पसल**		
क	थोक बिक्री पसल	५,०००	२,५००
ख	खुद्रा बिक्री पसल (सामग्री मात्र बिक्री गर्ने)	२,५००	१,२५०
ग	तयारी सामान बनाई बिक्री गर्ने	१,५००	७५०
२१	**फर्निसिङ्ग पसल (पर्दा, कार्पेट, गलैचा आदि)**		
क	थोक बिक्री पसल	४,०००	२,०००
ख	खुद्रा बिक्री पसल क वर्ग	२,५००	१,२५०
ग	खुद्रा बिक्री पसल ख वर्ग	१,५००	७५०
२२	**सवारी साधन एजेन्सी तथा विक्री पसल**		
क	बस, ट्रक, ट्याक्टर, जिप, कार, भ्यान डिलर	१०,०००	५,०००
ख	मोटरसाईकल डिलर	५,०००	२,५००
ग	मोटरसाइकल तथा अन्य सवारी साधनको डिलर स्वदेशी	२,५००	१,२५०
घ	साइकल डिलर	२,०००	१,०००
ङ	रि-कन्डिसन हाउस कार, भ्यान	३,०००	१,५००
च	रि-कन्डिसन हाउस मोटरसाईकल, स्कुटर	२,०००	१,०००
छ	टायर डिलर हेभी सवारी साधन	४,०००	२,०००
ज	टायर डिलर लाईट सवारी साधन	३,०००	१,५००

झ	जेनेरेटर डिलर	५,०००	२,५००
ञ	पम्पसेट डिलर	३,५००	१,७५०
ट	विविध विषयका सामान सप्लायर्स तथा एजेन्सीहरु क वर्ग	३,०००	१,५००
ठ	विविध विषयका सामान सप्लायर्स तथा एजेन्सीहरु ख वर्ग	२,५००	१,२५०
ड	ढुवानी तथा ट्रान्सपोर्ट	५,०००	२,५००
ढ	पेन्ट्सको डिलर	१०,०००	५,०००
ण	पेन्ट्सको थोक	५,०००	२,५००
त	पेन्ट्सको खुद्रा	२,०००	१,०००
थ	सिमापार ढुवानी सेवा	५,०००	२,५००
२३	**दैनिक उपभोग्य वस्तु**		
क	खाद्य सप्लायर्स	४,०००	२,०००
ख	गल्ला थोक	४,०००	२,०००
ग	खाद्यन्न किराना थोक	२,५००	१,२५०
घ	खाद्यन्न किराना खुद्रा क वर्ग	२,०००	१,०००
ङ	खाद्यन्न किराना खुद्रा ख वर्ग	१,०००	५००
च	साना किराना पसल (घुम्ति)	५००	२५०
छ	आलु प्याज लसुन आदीको थोक	४,०००	२,०००
ज	पुजा सामग्री बिक्री क वर्ग	१,५००	७५०
झ	पुजा सामग्री बिक्री ख वर्ग	१,०००	५००
ञ	डिपार्टमेण्टल स्टोर (मार्ट) क वर्ग	५,०००	२,५००
ट	डिपार्टमेण्टल स्टोर (मार्ट) ख वर्ग	३,०००	१,५००
ठ	डिपार्टमेण्टल स्टोर (मार्ट) ग वर्ग	२,०००	१,०००
२४	**फलफुल पसल**		
क	थोक बिक्री पसल	४,०००	२,०००
ख	खुद्रा बिक्री पसल सटर	१,०००	५००
ग	ठेलामा राखिने पसल	५००	२५०
२५	**हरियो तरकारी पसल**		
क	थोक बिक्री पसल	२,५००	१,२५०
ख	खुद्रा बिक्री पसल क वर्ग	१,०००	५००
ग	खुद्रा बिक्री पसल ख वर्ग	१,०००	५००
२६	**विशेषज्ञ परामर्स तथा अन्य व्यवसायिक सेवा**		
क	चिकित्सक		

	कन्सल्टेन्ट डाक्टर (एम.डी.)	६,०००	३,०००
	मेडिकल अफिसर (एम वि. वि.एस)	४,०००	२,०००
	कविराज	१,५००	७५०
ख	कन्सल्टेन्स सेवा		
	इन्जिनियरिङ फर्म परामर्श सेवा	५,०००	२,५००
ग	कानुन तथा लेखापढी व्यवसायी		
	ल फर्म तथा कानुन परामर्श सेवा	३,५००	१,७५०
	लेखापढी व्यवसायी सेवा	१,५००	७५०
घ	लेखा परिक्षण व्यवसाय तर्फ		
	चाटर्ड एकाउण्टेण्ट	५,०००	२,५००
	रजिष्टर्ड लेखापरीक्षक	२,०००	१,०००
	लेखा तथा कर परामर्शदाता	१,५००	७५०
ङ	दन्त तथा नेत्र चिकित्सक		
	डेन्टल क्लिनिक, आँखा क्लिनिक डाक्टर नभएका	२,०००	१,०००
	दन्त चिकित्सक, आँखा चिकित्सक डाक्टर भएका	३,५००	१,७५०
	पशु चिकित्सक	२,०००	१,०००
२७	अनुसन्धानकर्ता परामर्श दाता		
क	अनुसन्धान कर्ता	१,५००	७५०
ख	कम्प्यूटर एनालिस्ट तथा प्रोग्रामर (सफ्टवेयर निर्माता)	३,०००	१,५००
ग	सफ्टवेयर परामर्शदाता (सफ्टवेयर सेवा प्रदायक)	१,५००	७५०
घ	विमा एजेन्ट	१,५००	७५०
ङ	सर्भेएर	२,०००	१,०००
च	नोटरी पब्लिक अनुवाद	३,५००	१,७५०
छ	शेयर एजेष्ट	५,०००	२,५००
२८	निर्माण व्यवसाय		
क	निर्माण व्यवसायी क वर्ग	४०,०००	२०,०००
ख	निर्माण व्यवसायी ख वर्ग	३०,०००	१५,०००
ग	निर्माण व्यवसायी ग वर्ग	३०,०००	१५,०००
घ	निर्माण व्यवसायी घ वर्ग	३०,०००	१०,०००
ङ	निर्माण व्यवसायी घ वर्ग स्थानान्तरण	३०,०००	
च	घ वर्ग नामसारी	१०,०००	
छ	विदेशी निर्माण व्यवसायी	८०,०००	४०,०००

ज	विदेशी परामर्श दाता	१५,०००	७,५००
झ	जे.भि.	१०,०००	५,०००
२९	**भवन निर्माणकर्ता (ईजाजत प्राप्त नगरेका ठेकेदार)**		
क	आफ्नै मिक्सचर र सटरिङ सामान भएको व्यवसायी	५,०००	२,५००
ख	आफ्नै सटरिङ सामान मात्र भएको व्यवसायी	३,०००	१,५००
ग	उपरोक्त सामग्री नभएको भवन निर्माण व्यवसायी	२,५००	१,२५०
३०	**सटरिङ व्यवसायी**		
क	सटरिङ व्यवसाय क वर्ग	२,५००	१,२५०
ख	सटरिङ व्यवसाय ख वर्ग	१,५००	७५०
३१	**वाटर डिलिङ व्यवसायी**		
क	वाटर डिलिङ क गाडी भएको	६,०००	३,०००
ख	वाटर डिलिङ ख	३,०००	१,५००
३२	**उत्पादनमुलक उद्योग**		
क	सिमेन्ट उद्योग	५१,०००	२५,५००
ख	चिनी मिल	५१,०००	२५,५००
ग	खोटो प्रशोधन	१००,०००	५०,०००
घ	सूर्ति, गुट्का तथा कत्था उत्पादन गर्ने उद्योग	१००,०००	५०,०००
ङ	झोला, प्लेट, चम्चा उत्पादन गर्ने उद्योग	५,०००	२,५००
च	प्लास्टिक उद्योग (झोला, प्लेट, चम्चा उत्पादन बाहेक)	६,०००	३,०००
छ	चप्पल उद्योग क वर्ग	४,०००	२,०००
ज	चप्पल उद्योग ख वर्ग	२,०००	१,०००
झ	स्टिल, आल्मुनियम र ग्रिल उद्योग	५,०००	२,५००
ञ	फलामको ग्रिल वा आल्मुनियम उद्योग मात्र	३,०००	१,५००
ट	साबुन उद्योग क वर्ग	५,०००	२,५००
ठ	साबुन उद्योग ख वर्ग	३,५००	१,७५०
ड	डिटर्जेन्ट पाउडर (सरफ) उद्योग	५,०००	२,५००
ढ	सरसफाईजन्य पदार्थको उत्पादन	२,०००	१,०००
ण	जुत्ता उद्योग तथा सो रुम	५,०००	२,५००
त	कपी उद्योग क वर्ग	६,०००	३,०००
थ	कपी उद्योग ख वर्ग	३,०००	१,५००
द	मुद्रण सामाग्री कलर समेत	४,०००	२,०००
ध	मुद्रण सामाग्री मात्र	२,०००	१,०००

न	जुत्ता शो रुम मात्र क वर्ग	२,०००	१,०००
प	जुत्ता शो रुम मात्र ख वर्ग	१,५००	७५०
फ	स्थानीय सीपमा आधारित छालाको जुत्ता बनाउने व्यवसाय र जुत्ता मर्मत मात्र गर्ने व्यवसाय	१,०००	५००
ब	पशु आहार उद्योग ठुला	२०,०००	१०,०००
भ	पशु आहार उद्योग मझौला	८,०००	४,०००
म	पशु आहार उद्योग साना	३,०००	१,५००
य	पशु आहार विक्री केन्द्र थोक	३,०००	१,५००
र	पशु आहार विक्री केन्द्र खुद्रा	१,५००	७५०
ल	पशु/कुखुरापालन/कृषि फर्म व्यवसाय ठुला	३,०००	१,५००
व	पशु/कुखुरापालन/ कृषि फर्म व्यवसाय मझौला	२,०००	१,०००
श	पशु/कुखुरापालन/कृषि व्यवसाय साना	१,०००	५००
ष	माछापालन व्यवसाय ठुला	३,५००	१,७५०
स	मौरीपालन व्यवसाय ठुला	१,०००	५००
ह	माछापालन व्यवसाय साना	२,०००	१,०००
क्ष	मौरीपालन व्यवसाय साना	५००	२५०
त्र	च्याउ उद्योग	१,२००	६००
ज्ञ	घरेलु कुटिर उद्योग (अगरवत्ती, मैनवत्ती, टिकी, अचार, दुना, टपरी यस्तै अन्य कुटिर)	१,०००	५००
क.क	कस्मेटिक सामान उत्पादन गर्ने उद्योग	३,०००	१,५००
क.ख	स्यानीस्टरी प्याड उत्पादन गर्ने उद्योग	३,०००	१,५००
क.ग	कपास उद्योग क	२५,०००	१५,०००
क.घ	कपास उद्योग ख	१२,५००	६,२५०
क.ङ	कपास उद्योग ग	८,०००	४,०००
क.च	हाड प्रशोधन	१००,०००	५०,०००
क.छ	भेली मिल	१०,०००	५,०००
क.ज	जडिबुटी प्रशोधन	५१,०००	२५,५००
३३	**कपडा तथा गार्मेट उद्योग**		
क	कपडा (मिल) उद्योग क वर्ग	६,०००	३,०००
ख	कपडा (मिल) उद्योग ख वर्ग	४,०००	२,०००
ग	ज्याकेट तथा व्याग उद्योग क वर्ग	६,०००	३,०००
घ	ज्याकेट तथा व्याग उद्योग ख वर्ग	२,५००	१,२५०

ङ	धागो उद्योग क वर्ग	१०,०००	५,०००
च	धागो उद्योग ख वर्ग	७,०००	३,५००
छ	धागो उद्योग ग वर्ग	२,०००	१,०००
ज	गार्मेन्ट (तयारी पोशाक) उद्योग क वर्ग	१०,०००	५,०००
झ	गार्मेन्ट (तयारी पोशाक) उद्योग ख वर्ग	५,०००	२,५००
ञ	गार्मेन्ट (तयारी पोशाक) उद्योग	३,०००	१,५००
ट	ढाका कपडा उद्योग क वर्ग	२,०००	१,०००
ठ	ढाका कपडा उद्योग ख वर्ग	१,५००	७५०
ड	सिरक डसना बनाउने र विक्री गर्ने पसल	२,५००	१,२५०
ढ	सिरक डसना विक्री मात्र गर्ने पसल	१,५००	७५०
ण	सलाई उद्योग क वर्ग	४,०००	२,०००
त	सलाई उद्योग ख वर्ग	२,५००	१,२५०
३४	**पेय पदार्थ उत्पादन उधोग**		
क	पिउने पानी उत्पादन गर्ने (मिनरल वाटर) उद्योग क वर्ग	८,०००	४,०००
ख	पिउने पानी उत्पादन गर्ने (मिनरल वाटर) उद्योग ख वर्ग	५,०००	२,५००
ग	पिउने पानी सप्लायर्स	२,०००	१,०००
घ	आईस बरफ आईसक्रिम उद्योग क वर्ग	४,०००	२,०००
ङ	आईस बरफ आईसक्रिम उद्योग ख वर्ग	२,०००	१,०००
च	सोडा उद्योग	१,५००	७५०
३५	**भाँडा उद्योग**		
क	काँस, तामा, आल्मुनियम पित्तलका भाँडा उद्योग क वर्ग	८,०००	४,०००
ख	काँस, तामा, आल्मुनियम पित्तलका भाँडा उद्योग ख वर्ग	४,०००	२,०००
ग	काँस, तामा, आल्मुनियम पित्तलका भाँडा उद्योग ग वर्ग	२,५००	१,२५०
घ	अन्य भाँडा उद्योग	२,५००	१,२५०
ङ	प्लास्टिक भाँडा उद्योग (प्लेट, गिलास र चम्चा बाहेक) क वर्ग	६,०००	३,०००
च	प्लास्टिक भाँडा उद्योग (प्लेट, गिलास र चम्चा बाहेक) ख वर्ग	२,०००	१,०००
छ	टिनको बाकस, ड्रम , बाल्टी उद्योग क वर्ग	३,५००	१,७५०
ज	टिनको बाकस, ड्रम , बाल्टी उद्योग ख वर्ग	१,०००	५००
३६	**कुटानी पेलानी**		
क	फ्लावर मिल क वर्ग	१५,०००	७,५००
ख	फ्लावर मिल ख वर्ग	८,०००	४,०००
ग	सेलर मिल क वर्ग	५,०००	२,५००

घ	सेलर मिल ख वर्ग	३,०००	१,५००
ङ	ज्यालादारि कुटानी पिसानी,गर्ने मिल	१,५००	७५०
च	चिउरा मिल सानो	२,०००	१,०००
छ	जिल्ला बाहिर निकासी गर्ने ठुला चिउरा उद्योग क	१०,०००	५,०००
ज	जिल्ला बाहिर निकासी गर्ने ठुला चिउरा उद्योग ख	५,०००	२,५००
झ	मसला उद्योग क वर्ग	७,०००	३,५००
ञ	मसला उद्योग ख वर्ग	३,५००	१,७५०
ट	मसला उद्योग ग वर्ग	१,०००	५००
ठ	आधुनिक तेल उद्योग क वर्ग	१०,०००	५,०००
ड	आधुनिक तेल उद्योग ख वर्ग	७,०००	३,५००
ढ	ज्यालादारी तेल मिल	१,५००	७५०
३७	**डेरी उद्योग**		
क	डेरी उद्योग	६,०००	३,०००
ख	दुग्ध संकलन र बिक्री केन्द्र	२,०००	१,०००
ग	दुग्ध विक्री केन्द्र	१,०००	५००
३८	**उपभोग्य बस्तु उत्पादन उद्योग**		
क	तयारी चाउचाउ उद्योग ठुला जिल्ला बाहिर निकासी हुने	५०,०००	२५,०००
ख	तयारी चाउचाउ उद्योग	१०,०००	५,०००
ग	कुकिज, पाउरोटी, चाउमिन उद्योग ठुला	६,०००	३,०००
घ	कुकिज, पाउरोटी, चाउमिन उद्योग मझौला	४,०००	२,०००
ङ	कुकिज, पाउरोटी, चाउमिन उद्योग साना	२,०००	१,०००
च	कन्फेक्सनरी उद्योग क वर्ग	६,०००	३,०००
छ	कन्फेक्सनरी उद्योग ख वर्ग	२,०००	१,०००
ज	विस्कुट उद्योग क वर्ग	६,०००	३,०००
झ	विस्कुट उद्योग ख वर्ग	४,०००	२,०००
ञ	दालमोठ उद्योग क वर्ग	६,०००	३,०००
ट	दालमोठ उद्योग ख वर्ग	३,५००	१,७५०
ठ	दालमोठ उद्योग ग वर्ग	१,५००	७५०
३९	**रिकन्डिसन उद्योग**		
क	फलाम कृषि औजार उद्योग क वर्ग	४,०००	२,०००
ख	फलाम कृषि औजार उद्योग ख वर्ग	२,५००	१,२५०
ग	कागज प्लास्टिक रिकन्डिसन उद्योग क वर्ग	४,०००	२,०००

घ	कागज प्लास्टिक रिकन्डिसन उद्योग ख वर्ग	१,५००	७५०
ङ	वायोग्याँस उद्योग	३,५००	१,७५०
च	सौर्य शक्ति उत्पादन उद्योग(१ मेघावाट भन्दा बढिको लागि)	१२,०००	६,०००
छ	सौर्य शक्ति उत्पादन उद्योग (१ मेघावाट सम्मको लागि मात्र)	२,५००	१,२५०
४०	**कृषि तथा वन जन्य उद्योग**		
क	स-मिल प्लाइउड उद्योग क वर्ग	२५,०००	१२,५००
ख	स-मिल प्लाइउड उद्योग ख वर्ग	२०,०००	१०,०००
ग	स-मिल प्लाइउड उद्योग ग वर्ग	१५,०००	७,५००
घ	काठ विक्री डिपो क वर्ग	४,०००	२,०००
ङ	काठ विक्री डिपो ख वर्ग	२,०००	१,०००
च	काठको फर्निचर उद्योग (सोरुम समेत भएको)	४,०००	२,०००
छ	काठको फर्निचर उद्योग मात्र	३,०००	१,५००
ज	काठको फर्निचरको सोरुम क वर्ग	३,०००	१,५००
झ	काठको फर्निचरको सोरुम ख वर्ग	२,०००	१,०००
ञ	काठको फर्निचरको सोरुम ग वर्ग	१,५००	७५०
ट	वेत (बाँस) तथा व्याम्वा फर्निचरको बिक्री सोरुम	१,५००	७५०
४१	**कंक्रिटमा आधारित उद्योग**		
क	कंक्रिट ब्लक उद्योग सेनेटरी उद्योग (क)	३,५००	१,७५०
ख	कंक्रिट ब्लक उद्योग सेनेटरी उद्योग (ख)	२,०००	१,०००
ग	गमला तथा माटोको भाडा उद्योग	१,०००	५००
४२	**क्रसर उद्योग**		
क	गिट्टी धुने, चाल्ने र कुट्ने एकिकृत प्लाण्ट भएका उद्योग क वर्ग	२००,०००	१००,०००
ख	गिट्टी धुने, चाल्ने र कुट्ने एकिकृत प्लाण्ट भएका उद्योग ख वर्ग	१५०,०००	७५,०००
ग	गिट्टी चाल्ने मात्र वा कुट्ने मात्र प्लाण्ट भएका उद्योगहरु क वर्ग	१००,०००	५०,०००
घ	गिट्टी चाल्ने मात्र वा कुट्ने मात्र प्लाण्ट भएका उद्योगहरु ख वर्ग	७५,०००	३७,५००
ङ	नदीजन्य पदार्थ डिपो राखी खरिद विक्री क वर्ग	७,०००	३,५००
च	नदीजन्य पदार्थ डिपो राखी खरिद विक्री ख वर्ग	५,०००	२,५००
छ	स्टोन उद्योग	२,०००	१,०००
ज	माटो उत्खनन्/विक्री प्रति फुट २५ पैसा		

४३	**डिस्टिलरी उद्योग**		
क	डिस्टिलरी उद्योग (बोटलिङ समेत) क वर्ग	१५०,०००	७५,०००
ख	डिस्टिलरी उद्योग (बोटलिङ समेत) ख वर्ग	१००,०००	५०,०००
४४	**ईट्टा उद्योग**		
क	ईट्टा उद्योग क वर्ग	२५,०००	१२,५००
ख	ईट्टा उद्योग ख वर्ग	२५,०००	१२,५००
४५	**ग्यास उद्योग**		
क	ग्याँस उद्योग क वर्ग	४०,०००	२०,०००
ख	ग्याँस उद्योग ख वर्ग	१०,०००	५,०००
४६	**पर्यटन उद्योग**		
क	क्यासिनो मात्र	५०,०००	२५,०००
ख	५ तारे स्तरका होटल	७५,०००	३७,५००
ग	४ तारे स्तरका होटल	६०,०००	३०,०००
घ	३ तारे स्तरका होटल	४०,०००	२०,०००
ङ	२ तारे स्तरका होटल	२५,०००	१२,५००
च	१ तारे स्तरका होटल	२०,०००	१०,०००
छ	क्यासिनो, वाटर पार्क सहितको होटललाई एकमुष्ट	१००,०००	५०,०००
ज	होटल, लज तथा रेस्टुरेन्ट एकीकृत सेवा भएको (उच्च कोटीका पर्यटन स्तरिय)	१५,०००	७,५००
झ	होटल, लज तथा रेस्टुरेन्ट एकीकृत सेवा भएको (मध्यम स्तरिय)	१०,०००	५,०००
ञ	होटल, लज तथा रेस्टुरेन्ट एकीकृत सेवा भएको (सामान्य स्तरिय)	५,०००	२,५००
ट	वाटरपार्क यस्तै मनोरञ्जन स्थल	३५,०००	१७,५००
ठ	बालउद्यान क वर्ग	७,०००	३,५००
ड	बालउद्यान ख वर्ग	३,५००	१,७५०
ढ	पार्टी प्यालेस क वर्ग	१०,०००	५,०००
ण	पार्टी प्यालेस ख वर्ग	८,०००	४,०००
त	पार्टी प्यालेस ग वर्ग	६,०००	३,०००
थ	मिस्टान्न पसल क्याटरिङ सेवा समेत भएको क वर्ग	६,०००	३,०००
द	मिस्टान्न पसल क्याटरिङ सेवा समेत भएको ख वर्ग	४,०००	२,०००
ध	मिस्टान्न पसल मात्र क वर्ग	४,०००	२,०००
न	मिस्टान्न पसल मात्र ख वर्ग	२,०००	१,०००

प	दोहरी साझ लाईभ कन्सर्ट	६,०००	३,०००
फ	क्याटरिङ सेवा मात्र	२,५००	१,२५०
ब	फास्ट फुड एण्ड क्याफे (एसी सहितको सुविधायुक्त)	३,५००	१,७५०
भ	फास्ट फुड एण्ड क्याफे	२,५००	१,२५०
म	रेस्टुरेन्ट मात्र क वर्गको	६,०००	३,०००
य	रेस्टुरेन्ट मात्र ख वर्गको	४,०००	२,०००
र	रेस्टुरेन्ट मात्र ग वर्गको	२,०००	१,०००
ल	भोजनालय क वर्गको	३,५००	१,७५०
व	भोजनालय ख वर्गको	२,०००	१,०००
श	चिया कफी वा खाजा नास्ता पसल क वर्गको	१,५००	७५०
ष	चिया कफी वा खाजा नास्ता पसल ख वर्गको	१,०००	५००
स	ट्रेकिङ व्यवसाय	२,०००	१,०००
ह	स्केट पार्क	१०,०००	५,०००
४७	**भाडाका टेन्ट हाउस तथा साउण्ड सिस्टम**		
क	विजुली डेकोरेशन वेन्ड वाजा सहितको टेन्ट हाउस	६,०००	३,०००
ख	विद्युत डेकोरेशन सहितको टेन्ट हाउस	५,०००	२,५००
ग	विद्युत डेकोरेशन रहितको टेन्ट हाउस	२,०००	१,०००
घ	भाडामा दिने साउण्ड सिस्टम मात्र	१,५००	७५०
४८	**सेवा उद्योग**		
क	अफसेट प्रेस	३,०००	१,५००
ख	स्क्रीन प्रिन्ट प्रेस	२,५००	१,२५०
ग	लेजर प्रिन्ट प्रेस	२,०००	१,०००
घ	सिनेमा हल (डिलक्स)	२०,०००	१०,०००
ङ	सिनेमा हल (साधारण)	५,०००	२,५००
च	फिल्म डिस्टीव्यूटर्स क वर्ग	३,५००	१,७५०
छ	फिल्म डिस्टीव्यूटर्स ख वर्ग	१,५००	७५०
ज	कलर ल्याब सेवा क वर्ग	३,५००	१,७५०
झ	कलर ल्याब सेवा ख वर्ग	२,०००	१,०००
ञ	भिडियो मिक्सिङ क वर्ग	३,०००	१,५००
ट	भिडियो मिक्सिङ ख वर्ग	१,५००	७५०
ठ	फोटो स्टुडियो भिडियो ग्राफि सहितको	२,५००	१,२५०
ड	फोटो स्टुडियो मात्र	१,५००	७५०

४९	**संचार**		
क	टेलिफोन, टंकल, फ्याक्स, मोवाइल सेवा प्रदायक कम्पनी क वर्ग	३,५००	१,७५०
ख	टेलिफोन, टंकल, फ्याक्स, मोवाइल सेवा प्रदायक कम्पनी ख वर्ग	२,०००	१,०००
ग	टि.भी. च्यानल प्रसारण (सामुदायिक)	५,०००	२,५००
घ	टि.भी. च्यानल प्रसारण (व्यवसायि)	७,०००	३,५००
ङ	केवुल च्यानल र टि.भि.च्यानल निजी (डिलर लिई प्रसारण समेत)	१०,०००	५,०००
च	केवुल च्यानल र टि.भि.च्यानल निजी (डिलर नलिई प्रसारण समेत)	७,०००	३,५००
छ	एफ एम प्रसारण	१,०००	५००
ज	एफ एम प्रसारण (सामुदायिक)	१,०००	५००
झ	पत्र पत्रिका प्रकाशन सेवा रंगिन	२,०००	१,०००
ञ	पत्र पत्रिका प्रकाशन सेवा सादा	१,५००	७५०
ट	अनलाईन मिडिया (कम्प्यूटर मार्फत सूचना प्रवाह)	२,५००	१,२५०
ठ	डिस टि.भी. डिलर	३,०००	१,५००
५०	**कम्यूनिकेशन सेवा**		
क	इन्टरनेट सेवा प्रदायक टि.भि.सेवा समेतको	१०,०००	५,०००
ख	इन्टरनेट सेवा प्रदायक टि.भि.सेवा बाहेकको	७,०००	३,५००
ग	फोटोकपी, पि.सि.ओ., साइबर तथा क्याफे क वर्ग	१,०००	५००
घ	फोटोकपी, पि.सि.ओ., साइबर तथा क्याफे ख वर्ग	१,०००	५००
ङ	कुरियर्स सेवा मुख्य कार्यालय	२,५००	१,२५०
च	कुरियर्स सेवा शाखा कार्यालय	१,५००	७५०
छ	तार रहित टि.भि सेवा	१०,०००	५,०००
५१	**वित्तिय सेवा (नेपाल सरकारको पूर्ण स्वामित्वमा रहेका बैंकहरु बाहेक)**		
क	वाणिज्य बैंक निजी स्तर मुख्य कार्यालय	३०,०००	३०,०००
ख	वाणिज्य बैंक प्रति शाखा कार्यालय	२५,०००	२५,०००
ग	विकास वैक मुख्य कार्यालय	२०,०००	२०,०००
घ	विकास बैंक प्रति शाखा कार्यालय	१५,०००	१५,०००
ङ	फाइनान्स कम्पनी मुख्य कार्यालय	२०,०००	२०,०००
च	फाइनान्स कम्पनी प्रति शाखा कार्यालय	१०,०००	१०,०००

छ	लघु वित्त कम्पनी	१०,०००	१०,०००
ज	विमा कम्पनीहरु	७,०००	७,०००
झ	मनी एक्सचेन्जर/मनि ट्रान्सफर	७,०००	७,०००
ञ	सहकारी संस्था (बचत तथा ऋण)	५,०००	५,०००
ट	सहकारी संस्था (बहुउद्देश्यिय)	५,०००	५,०००
ठ	अन्य सहकारी संस्था (कृषि, पशु, दुग्ध आदी)	२,०००	२,०००
ड	जरिवाना (सहकारीको प्रतिवेदन समयमा नबुझाएमा)	१,०००	
५२	**स्वास्थ्य सेवा व्यवसाय**		
क	गैर सरकारी अस्पताल तथा नर्सिङ होम	३०,०००	१५,०००
ख	एम आर आई, सिटि स्क्यान, अल्ट्रासाउण्ड क्लिनिक र पोलि क्लिनिक क वर्ग	२०,०००	१०,०००
ग	एम आर आई, सिटि स्क्यान, अल्ट्रासाउण्ड क्लिनिक र पोलि क्लिनिक ख वर्ग	१०,०००	५,०००
घ	ल्याव सहितको प्याथालोजि	८,०००	४,०००
ङ	ल्याव रहितको प्याथालोजि	२,०००	१,०००
च	अक्यूपंचर/होमियोपैथी	३,०००	१,५००
छ	सबै प्रकारका फिजियोथेरापीहरु	३,०००	१,५००
ज	एक्सरे	३,५००	१,७५०
झ	चश्मा पसल	२,०००	१,०००
	स्वास्थ्य सेवा संचालन अनुमती	दर्ता शुल्क (प्रति शैया)	बार्षिक नविकरण शुल्क (प्रति शैया)
क	अस्पताल (१५ शैया)	४,०००	५००
ख	उपचार केन्द्र	१०,०००	१०००
ग	एक्सरे सेवा	१०,०००	१०००
घ	अल्ट्रासाउण्ड	१०,०००	१०००
ङ	प्रयोगशाला “E” समुह	१०,०००	२०००
च	आयुर्वेद एवं वैकल्पिक चिकित्सा उपचार केन्द्र	१०,०००	१०००
५३	शिक्षा सेवा		
क	निजि क्याम्पस तथा उच्च मा.वि.	१०,०००	५,०००
ख	निजि विद्यालय		
	१००१ माथि विद्यार्थी	७,०००	३,५००
	५०१-१००० विद्यार्थी सम्म	५,०००	२,५००

	५०० विद्यार्थी सम्म	३,०००	१,५००
	३०० विद्यार्थी सम्म	२,५००	१,२५०
ग	निजि प्रा.वि., पुर्व प्रा.वि., छात्रावास, मन्टेश्वरी अन्तराष्ट्रिय स्तरको	३०,०००	१५,०००
घ	निजि प्रा.वि., पुर्व प्रा.वि., छात्रावास, मन्टेश्वरी मध्यम स्तरको	७,०००	३,५००
ङ	निजि प्रा.वि., पुर्व प्रा.वि., छात्रावास, मन्टेश्वरी सामान्य स्तरको	३,५००	१,७५०
च	पोलिटेक्निकल इन्टिच्यूट प्रशिक्षण समेत क	१२,०००	६,०००
छ	पोलिटेक्निकल इन्टिच्यूट प्रशिक्षण समेत ख	७,०००	३,५००
ज	पोलिटेक्निकल इन्टिच्यूट प्रशिक्षण समेत ग	४,०००	२,०००
झ	नर्सिङ, सि.एम.ए., एच.ए. प्रशिक्षण समेत क १०१ माथि सम्म पढाउने	४०,०००	२०,०००
ञ	नर्सिङ, सि.एम.ए., एच.ए. प्रशिक्षण समेत ख ५१-१०० सम्म पढाउने	३५,०००	१७,५००
ट	नर्सिङ, सि.एम.ए., एच.ए. प्रशिक्षण समेत ग ५० जना सम्म पढाउने	१५,०००	७,५००
ठ	एजुकेशनल कन्सल्टेन्सी सेवा	७,०००	३,५००
ड	कम्प्यूटर इलेक्ट्रोनिक तालिम	४,०००	२,०००
ढ	सवारी चालक तालिम	४,०००	२,०००
ण	भाषा, शिक्षा, कोचिङ सेन्टर	२,०००	१,०००
त	व्यवसायिक सीपविकास तालिम प्रदायक संस्था क वर्ग (दुई भन्दा बढी विषय)	८,०००	४,०००
थ	व्यवसायिक सीपविकास तालिम प्रदायक संस्था ख वर्ग (दुईवटा सम्म विषय)	४,०००	२,०००
द	सांस्कृतिक कला केन्द्र प्रशिक्षण संस्था	१,०००	५००
ध	विविध तालिम केन्द्र	१,५००	७५०
न	संगित कला केन्द्र	१,०००	५००
५४	**अन्तराष्ट्रिय गैर सरकारी संस्था**		
क	क. अन्तराष्ट्रिय संस्था	५,०००	२,५००
ख	ख. राष्ट्रिय संस्था एक जिल्ला भन्दा वढि कार्य क्षेत्र भएका	३,०००	१,५००
५५	**मर्मत संभार कार्य**		
क	नयाँ वोडि बनाउने ठुला क वर्ग	१०,०००	५,०००
ख	नयाँ वोडि बनाउने साना ख वर्ग	५,०००	२,५००
ग	वोडि मर्मत गर्ने क वर्ग	७,०००	३,५००

घ	वोडि मर्मत गर्ने ख वर्ग	५,०००	२,५००
ङ	वोडि मर्मत गर्ने ग वर्ग	३,५००	१,७५०
च	लेथ सेक्सन	२,५००	१,२५०
छ	टायर रिसोलिङ क वर्ग	४,०००	२,०००
ज	टायर रिसोलिङ ख वर्ग	३,०००	१,५००
झ	टायर, ट्यू र पन्चर मर्मत	१,५००	७५०
ञ	इन्जिन मर्मत क वर्ग	६,०००	३,०००
ट	इन्जिन मर्मत ख वर्ग	४,०००	२,०००
ठ	इन्जिन मर्मत हल्का	२,०००	१,०००
ड	डेन्टिङ्ग, पेन्टिङ्ग तथा वेल्डिङ क वर्ग	५,०००	२,५००
ढ	डेन्टिङ्ग, पेन्टिङ्ग तथा वेल्डिङ ख वर्ग	४,०००	२,०००
ण	डेन्टिङ्ग, पेन्टिङ्ग तथा वेल्डिङ ग वर्ग	२,०००	१,०००
त	डेन्टिङ्ग मात्र क वर्ग	३,५००	१,७५०
थ	डेन्टिङ्ग मात्र ख वर्ग	१,५००	७५०
द	पेन्टिङ्ग मात्र क वर्ग	३,०००	१,५००
ध	पेन्टिङ्ग मात्र ख वर्ग	१,५००	७५०
न	पम्प सेक्सन मर्मत	२,५००	१,२५०
प	व्याट्रि इलेक्ट्रिक सेक्सन मर्मत क वर्ग	३,५००	१,७५०
फ	व्याट्रि इलेक्ट्रिक सेक्सन मर्मत ख वर्ग	२,५००	१,२५०
ब	वासिङ सेक्सन हेभि सवारी	४,०००	२,०००
भ	वासिङ सेक्सन लाईट सवारी	१,०००	५००
म	रिक्सा साईकल विक्री थोक	३,०००	१,५००
य	रिक्सा साईकल विक्री फुटकर	२,०००	१,०००
र	अटो रिक्सा ईरिक्सा बिक्री	५,०००	२,५००
ल	अटो रिक्सा ईरिक्सा मर्मत तथा पार्टस बिक्री	२,०००	१,०००
व	रिक्सा साइकल मर्मत तथा पार्टस सहित विक्री	२,०००	१,०००
श	रिक्सा साइकल मर्मत मात्र	१,०००	५००
ष	टि. भि., डेग, मोबाइल मर्मत	१,०००	५००
स	रेडियो, घडि, क्याल्कुलेटर मर्मत	१,०००	५००
ह	मोटरसाइकल मर्मत मात्र	१,५००	७५०
क्ष	मोटरसाइकल मर्मत एवं पार्टस बिक्री मर्मत	२,०००	१,०००
त्र	कम्पनी पट्टा, रेडियटर, ग्रिज, हेड मर्मत	१,५००	७५०

झ	जेनेरेटर, फ्रिज मर्मत	१,५००	७५०
कक	कम्प्यूटर मर्मत	१,५००	७५०
कख	इभि चार्जिङ्ग प्वाइन्ट शुल्क	२,५००	१,२५०
कग	अन्य मर्मत १५०० देखि ५००० सम्म		
५६	**हेभी इक्यूपमेन्ट तथा रेडिमिक्स उद्योग**		
क	हेभी इक्यूपमेन्ट खरिद विक्री प्रमुख वितरक	४०,०००	२०,०००
ख	हेभी इक्यूपमेन्ट खरिद विक्री शाखा वितरक	२५,०००	१२,५००
ग	हेभी इक्यूपमेन्ट खरिद विक्री पुरानो	१२,०००	६,०००
घ	हेभी ईक्युपमेण्ट कवाड खरिद विक्री	४,०००	२,०००
ङ	हेभी इक्यूपमेन्ट भाडामा लगाउने प्रति साधन	७,०००	३,५००
च	रेडिमिक्स उद्योग	१५,०००	७,५००
५७	**अन्य सेवा**		
क	वैदेशिक रोजगार सेवा परामर्स दाता मेनपावर	१२,०००	६,०००
ख	वैदेशिक रोजगार परामर्स सेवा शाखा कार्यालय	८,०००	४,०००
ग	सेवा परामर्स दाता	२,०००	१,०००
घ	श्रमिक सेवा परामर्श दाता	२,०००	१,०००
ङ	सामान सहित श्रमिक सेवा परामर्श दाता	३,५००	१,७५०
च	सेक्रेटरियल सेवा मात्र	१,५००	७५०
छ	सुरक्षा सम्बन्धि सेक्युरिटी सेवा प्रदायक	३,०००	१,५००
ज	ज्योतिष तथा वास्तु परामर्श सेवा केन्द्र	१,०००	५००
झ	टुर्स एण्ड ट्राभल्स सेवा अन्य थप सेवा समेत भएको	४,०००	२,०००
ञ	टुर्स एण्ड ट्राभल्स सेवा मात्र	२,०००	१,०००
ट	अनलाईन भुक्तानी सेवा प्रदायक मात्र जस्तै (ई–सेवा)	१,५००	७५०
ठ	आइ.एम.ई. पे सेवा प्रदायक मात्र	३,०००	१,५००
ड	जिम हाउस सामान्य सेवा मात्र भएको	१,५००	७५०
ढ	जिम हाउस विशिष्ट सेवा समेत भएको	३,०००	१,५००
ण	डिजिटल सेवा (सफ्टवेयर निर्माण, बिक्री, तालिम लगायतको)	३,०००	१,५००
त	वस व्यवसाय प्रा.लि.(प्रधान कार्यालय)	२०,०००	५,०००
थ	वस व्यवसाय प्रा.लि.(शाखा कार्यालय)	५,०००	२,५००
द	ट्याक्सी व्यवसाय प्रा.लि .(प्रधान कार्यालय)	१०,०००	२,५००
ध	ट्याक्सी व्यवसाय प्रा.लि .(शाखा कार्यालय)	५,०००	१,५००
न	अटो रिक्सा तीन पाङ्ग्रे सवारी साधन व्यवसाय प्रा.लि	५,०००	१,०००

५८	**ड्राइ क्लिन, सैलुन तथा व्यूटिपार्लर**		
क	व्यूटि पार्लर सेवा, तालिम सहितको	१,५००	७५०
ख	व्यूटि पार्लर सेवा	१,०००	५००
ग	सैलुन सेवा बजार क्षेत्र क वर्ग	१,५००	७५०
घ	सैलुन सेवा बजार क्षेत्र ख वर्ग	१,०००	५००
ङ	सैलुन सेवा २ सिट सम्मको /अन्य क्षेत्र	५००	२५०
च	ड्राइक्लिनिक (लाउण्ड्री) सेवा क वर्ग	२,०००	१,०००
छ	ड्राइक्लिनिक (लाउण्ड्री) सेवा ख वर्ग	१,०००	५००
ज	सरसफाई सेवा प्रदायक संस्था	१,०००	५००
५९	**साईन वोर्ड आर्ट व्यवसाय**		
क	डिजिटल आर्ट व्यवसाय	२,०००	१,०००
ख	अन्य आर्ट व्यवसाय	१,०००	५००
६०	**पशु वधशाला**		
क	पशु वधशाला स्तरीय	५,०००	२,५००
ख	पशु वधशाला सामान्य	२,०००	१,०००
ग	पशुको छाला संकलन तथा विक्री	२,०००	१,०००
६१	माछा मासु विक्री पसल		
क	प्याकिङ माछा मासु सप्लायर्स	२,०००	१,०००
ख	माछा मासु मध्ये कम्तीमा ३ वटा सेवा दिने पसल	३,५००	१,७५०
ग	माछा मासु मध्ये कम्तीमा २ वटा सेवा दिने पसल	२,०००	१,०००
घ	कुनै एक सेवा, माछा मासु सिद्रा क वर्ग बजार क्षेत्रका	१,०००	५००
ङ	कुनै एक सेवा, माछा मासु सिद्रा ख वर्ग ग्रामिण क्षेत्रका	१,०००	५००
च	अण्डा विक्री पसल	१,०००	५००
६२	**फुल विरुवा पसल**		
क	नर्सरी क वर्ग	१,५००	७५०
ख	नर्सरी ख वर्ग	१,०००	५००
ग	फुल माला विक्री स्थानीय फुल	५००	२५०
घ	फुल माला विक्री आयातित	१,५००	७५०
६३	**सुकर तथा पुल हाउस**		
क	सुकर तथा पुल हाउस दुवै भएको क वर्ग	२,०००	१,०००
ख	सुकर तथा पुल हाउस दुवै भएको ख वर्ग	१,५००	७५०
ग	सुकर मात्र क वर्ग	१,५००	७५०

घ	स्नुकर मात्र ख वर्ग	१,५००	७५०
ङ	पुल हाउस क वर्ग	२,०००	१,०००
च	पुल हाउस ख वर्ग	१,०००	५००
छ	फुटसल अन्य	७,०००	३,५००
ज	सर्कस र खेल चटक आदीलाई दैनिक	५००	२५०
झ	रमाईलो मेला साँस्कृतिक कार्यक्रम आदी प्रतिदिन (आयोजकसंग लिने)	२,०००	१,०००
ञ	रमाईलो मेला, साँस्कृतिक कार्यक्रम सहित औद्योगिक व्यापार मेला आदी प्रतिदिन (आयोजकसंग लिने)	१,०००	५००
६४	**भाँडा पसल तथा किचन सामाग्री**		
क	भाँडा पसल तथा किचन सामाग्री थोक पसल	२,०००	१,०००
ख	भाँडा पसल तथा किचन सामाग्री खुद्रा पसल	१,२००	६००
ग	प्लाष्टिकका भांडा पसल क वर्ग	१,२००	६००
घ	प्लाष्टिकका भांडा पसल ख वर्ग	१,०००	५००
६५	**खेलौना, गिफ्ट हाउस तथा फोटो फ्रेम पसल (शोरुम)**		
क	खेलौना तथा गिफ्ट पसल	२,०००	१,०००
ख	खेलौना मात्र	१,०००	५००
ग	फोटो फ्रेम	१,०००	५००
६६	**सिलाई मेशिन मर्मत तथा व्यवसायिक सिलाई पसल**		
क	सिलाई पसल २ थान सम्म सिलाई मेशिन भएको	१,०००	५००
ख	सिलाई पसल ३ थान देखि ५ थान सम्म सिलाई मेशिन भएको	१,२००	६००
ग	सिलाई पसल ५ थान भन्दा बढी सिलाई मेशिन भएको	३,०००	१,५००
घ	सिलाई मेशिन मर्मत	१,०००	५००
ङ	बुटिक ल्याब्रोटरी व्यावसाय क	१,२००	६००
च	बुटिक ल्याब्रोटरी व्यावसाय ख	१,०००	५००
६७	**थान कपडा सहितको सिलाई मेशिन मर्मत तथा व्यवसायिक सिलाई पसल**		
क	थान कपडा सहितको सिलाई पसल २ थान सम्म सिलाई मेशिन भएको	१,५००	७५०
ख	थान कपडा सहितको सिलाई पसल ३ थान देखि ५ थान सम्म सिलाई मेशिन भएको	२,०००	१०००
ग	थान कपडा सहितको सिलाई पसल ५ थान भन्दा बढी सिलाई मेशिन भएको	३,५००	१,७५०

६८	**घरजग्गा व्यवसाय**		
क	हाउजिंङ्ग र जग्गा विकास दुवै गर्ने (कम्पनी दर्ताको हकमा)	५०,०००	४०,०००
ख	हाउजिङ्ग मात्र	५०,०००	२५,०००
ग	जग्गा विकास मात्र	५०,०००	२०,०००
६९	**हाटबजार/घुम्ति/ सडक व्यवसाय गर्ने व्यवसाय**		
क	हाटबजारका फेन्सी तथा कपडा पसल	१,५००	७५०
ख	हाटबजारका अन्य पसल (हाटबजार)	१,०००	५००
ग	स्ट्रीट फुड	७५०	३७५
घ	अटोरिक्सामा राखेर घुम्ति रुपमा गरिने व्यवसाय	१,०००	५००
ङ	पिकअप/छोटा हात्तिमा राखेर घुम्ति रुपमा गरिने व्यवसाय	१,०००	५००
च	ठेला व्यवसाय	२५०	१२५
७०	**ढुवानी सेवा**		
क	तिन भन्दा बढी ढुवानीका साधन भएका सेवा प्रदायक संस्था	३,५००	१,७५०
ख	तिन वटा सम्म ढुवानीका साधन भएका सेवा प्रदायक संस्था	२,०००	१,०००
ग	एक वटा मात्र ढुवानीका साधन भएका सेवा प्रदायक संस्था	१,०००	५००
७१	**कवाडी सामान संकलन केन्द्रहरु**		
क	कवाड सामान संकलन केन्द्र क वर्ग	५,०००	२,५००
ख	कवाड सामान संकलन केन्द्र ख वर्ग	३,०००	१,५००
७२	**बहुउद्देश्यिय व्यवसायिक मल एवं बजार**		
क	बहुउद्देश्यिय व्यवसायिक मल एवं बजार	३,५००	१,७५०
ख	कृषि उपज संकलन र बिक्री केन्द्र	३,०००	१,५००
ग	यस केन्द्रका शटरमा व्यवसाय गर्ने प्रत्येक व्यवसायीले यसै अनुसूचीमा उल्लेखित व्यवसाय सरह सोही दरमा व्यवसाय कर बुझाउनु पर्नेछ ।		
७३	**माथि उल्लेख नभएका उद्योगहरु**		
क	ठुला उद्योग (एक भन्दा बढि वस्तुहरु उत्पादन गर्ने राष्ट्रिय स्तरका)	३५,०००	१७,५००
ख	मझौला उद्योग	२०,०००	१०,०००
ग	साना उद्योग	७,५००	३,७५०
७४	**माथि उल्लेख नभएको अन्य पेशा व्यवसायहरु**		
क	डिस्टीब्युटर्स थोक पसल	७,०००	३,५००
ख	खुद्रा पसल	३,५००	१,७५०
ग	अन्य व्यवसाय	२,०००	१,०००

नोट:

क) व्यवसाय कर तिर्ने दायित्व भएका कुनै करदाताले आफ्नो व्यवसाय बन्द गर्नु पर्ने भएमा तोकिएको दरमा चालु आर्थिक वर्षको कर समेत भुक्तान गरी निवेदन दिनु पर्नेछ र अगाडिको सम्पूर्ण कर र सो करमा लाग्ने हर्जाना समेत चुक्ता गर्नु पर्नेछ ।

ख) करदाताले कुनै पनि कर नियमित अशुली नभई बक्यौता हुन आएमा प्रति वर्ष १० प्रतिशतका दरले विलम्ब शुल्क लाग्ने छ ।

ग) महिला उद्यमी भएमा व्यवसाय दर्ता र नविकरणमा १० प्रतिशत छुट दिइनेछ ।

घ) उद्योग, व्यापार, व्यवसाय इजाजत तथा स्थायी लेखा नम्बर लिएका तर नगरपालिकामा व्यवसाय दर्ता नगरेका व्यवसायीहरुले इजाजत लिएको मिति देखि गणना गरी व्यवसाय कर अशुल उपर गरिनेछ ।

अनुसूची ४

ऐनको दफा ५ सँग सम्बन्धित

कवाडी सामानमा निकासी तथा आन्तरीक खपत करको दर (भ्याट वाहेक)

कवाडी सामान संकलन र कानूनले निषेध गरेको बाहेकका मृत जिवजन्तुको हाड, सिंग, खुर तथा छालामा निम्न बमोजिमको कर लाग्नेछ ।

क्र. सं.	राजस्वको क्षेत्र	इकाई	दर	कैफियत
१	वियर बोतल	प्रति गोटा	रु. ०.१०	
२	मदिरा सिसी	प्रति गोटा	रु. ०.१०	
३	चुर/फुटेको सिसा	प्रति के. जि.	रु. ०.१०	
४	अन्य बोतल	प्रति गोटा	रु. ०.१०	
५	प्लास्टिकजन्य पदार्थ	प्रति के. जि.	रु. १	
६	हट आउट, मिसरोल तथा गुल्ली बाहेकको फलाम	प्रति के. जि.	रु. २	
७	हट आउट, मिसरोल तथा गुल्ली सहितको फलाम	प्रति के. जि.	रु. १	
८	कच्चा पद्धार्थ ब्लेड बाह्य निकासी (उद्योगमा काम नलाग्ने)	प्रति के. जि.	रु. १	
९	खोटो संकलन गर्ने खालि टिन वाहेक सिलौट/जस्ता	प्रति के. जि.	रु. १५	
१०	तामा पित्तल	प्रति के. जि.	रु. ३०	
११	कागजजन्य पदार्थ	प्रति के. जि.	रु. १	
१२	हाड, सिंग, खुर	प्रति के. जि.	रु. ५	
१३	छाला	प्रति पिस	रु. ५०	
१४	अन्य	प्रति के. जि.	रु. १	

उपरोक्त दररेटमा भ्याट वाहेक वार्षिक न्यूनतम रु. १७ लाखमा ठेक्का बन्दोवस्त गर्न सकिने ।

अनुसूची ५
ऐनको दफा ६ सँग सम्बन्धित
वातावरण संरक्षण शुल्क

उद्योग व्यवसाय वातावरण संरक्षण शुल्कः निम्न प्रकृतिका उद्योगहरूलाई उद्योगले गर्ने वार्षिक उत्पादन उद्योगी स्वयंले घोषणा गरेको परिमाणको आधारमा देहाय बमोजिमको वातावरण संरक्षण शुल्क लगाइने र असूल उपर गरिनेछ । निम्न :

१.	सिमेन्ट उद्योग	उत्पादित प्रति बोरा रु. १
२.	इट्टा उद्योग	प्रति उद्योग वार्षिक २५ हजार
३.	प्लाइ उद्योग	प्रति उद्योग वार्षिक २५ हजार
४.	फलामे छड	उत्पादिन प्रति क्विन्टल रु.१
५.	खोटो प्रशोधन	उत्पादिन प्रति क्विन्टल रु.१
६.	डिस्टिलरी	उत्पादित प्रति लिटर रु.१
७.	मैदा उद्योग	उत्पादित प्रति क्विन्टल रु. १
८.	गुट्खा सुर्ती उद्योग	प्रति उद्योग वार्षिक १ लाख
९.	केशर उद्योग	प्रति उद्योग वार्षिक ५० हजार
१०.	हाड पिसानी	प्रति उद्योग बार्षिक २५ हजार
११.	कंक्रीट तथा रेडिमिक्स	प्रति उद्योग बार्षिक २० हजार

अनुसूची ६
ऐनको दफा ७ सँग सम्बन्धित
सरसफाई सम्बन्धी शुल्कः

नगरपालिकाको फोहोर उत्पादनको मात्रा दिन प्रति दिन बढि रहेको सन्दर्भमा सवारी साधन तथा जनशक्ति ब्यवस्थापनको लागि फोहोर मैला संकलन हुने क्षेत्रबाट मात्र फोहोरमैला शुल्क निम्नानुसार कायम गरिएको छ । निम्नः

क्र.स.	विवरण	दररेट (भ्याट वाहेक)
दैनिक कुचिकार/टिप्पर/ट्रयाक्टर जाने ठाउँमा र मुल सडकहरु		
क	होटल व्यवसायी ग्यारेज र वर्कशपलाई मासिक	रु. २००
ख	रेष्टुरेण्ट व्यवसायीलाई मासिक	रु. १५०
ग	व्यापार व्यवसायीलाई मासिक	रु. १००
घ	घरधनीलाई र पुरै घर भाडामा बस्ने लाई मासिक	रु. ११०
ङ	भाडामा वस्ने प्रत्येक लाई मासिक	रु. ५५
च	त्यस बाहेकका लाई मासिक	रु. ३५
छ	मेडिकल/किल्निक	रु. १५०
ज	निजि विद्यालय	रु. १५०
झ	रिसोर्ट / क्यासिनो	रु. ५००

- साथै न्यूनतम भ्याट वाहेक बार्षिक रु ३,००,०००/- का दरले ठेक्का वन्दोवस्ती गरिनेछ ।
- जरिवाना १० प्रतिशत देखि ५० प्रतिशत सम्म

अनुसूची ७
ऐनको दफा ८ सँग सम्बन्धित
सेवा शुल्क,दस्तुरको दर

क. सिफारिस दस्तुर

सि. नं.	विवरण	दस्तुर
१	विटौरी इजाजत दस्तुर	५०
२	काठको सिफारिस आफ्नै जग्गामा रहेको रुखको काठ कटान गर्न सिफारिस दस्तुर	५००।-
३	नाता प्रमाणित सिफारिस	२००।-
४	पेन्सन सम्बन्धिको कुनै पनि सिफारिसमा	५००।-
५	नागरिकता सिफारिस	निःशुल्क
६	नागरीकता, लालपूर्जा तथा अन्य कुनै पनि प्रमाण पत्र आदि नाम थर फरक सिफारीस	२००।-
७	अङ्गिकृत नागरिकता	निःशुल्क
८	घरजग्गा नामसारी	५००।-
९	अंशवण्डा सिफारिसमा	२००।-
१०	बकस पत्रमा	५००।-
११	अपुतालिमा	३०००।-
१२	अन्य सिफारिस विशेष सुबिधा प्राप्त गर्ने अन्य सिफारिसमा (अवस्था हेरीकन)	रु. १००।- देखि रु. ५००।- सम्म
१३	नेपाली नागरिकताको फर्म	निःशुल्क
१४	निवेदन फाराम प्रति एकको	निःशुल्क
१५	नेपाली कागजको फारम १ को	निःशुल्क
१६	सम्पती मुल्याङ्कन र आय श्रोतको प्रमाणितमा सयकडा (घर भाडा) आयश्रोत देखाएमा सोको १० प्रतिशत बहालकर थप लाग्ने)	०.१०।-
१७	चौकिल्ला सिफारिस दस्तुर (घर जग्गाको) क. शहरी वडा ख. ग्रामीण वडा	 ७००।- ५००।-
१८	औद्यागिक प्रयोजनको लागि गरिने सिफारिस	क वर्ग रु. ५,०००।- सानो ख वर्ग रु.१५,०००।- मझौला ग वर्ग रु. ४०,०००।- ठूला
१९	न्यायिक समितिको दस्तुरहरु	१००।-
क.	मिलापत्र दस्तुर दुवै पक्षबाट	५०।-

सि. नं.	विवरण	दस्तुर
ख.	उजुरी दर्ता शुल्क	१०।-
ग.	नक्कल निवेदन दस्तुर	५।-
घ.	नक्कल उतार प्रति पाना	५०।-
ङ.	प्रतिउत्तर (लिखित जवाफ) दर्ता शुल्कः	५००।-
च.	जग्गा रोक्का सिफारिस दस्तुर	
२०	वैदेशिक काम काजको लागि प्रयोजन हुने भारत वाहेक अन्य देशमा सिफारिसमा	५००।-
२१	भारतको लागि कुनै पनि सिफारीस	२५०।-
२२	खानेपानी प्रयोजनको लागि कुनै व्यहोराको सिफारिस	१००।-
२३	खानेपानी सिफारिस सामुहिक भएमा -प्रति निवेदक)	२००।-
२४	गरिव तथा विपन्नको सिफारिस दस्तुर	निःशुल्क
२५	**विद्यूत सिफारिस नक्सा पास भएकोलाई**	
	क. सहरी	२५०।-
	ख. व्यवसायिक	१०००।-
	ग. थ्रि-फेज	
	• घरायसी	५००।-
	• उधोग	२०००।-
	घ. ग्रामीण	१००।-
२६	मधेसी, मुस्लिम, दलित, थारु तथा अन्य जनजाति प्रमाणित	निःशुल्क
२७	बन्द कोठा, घर, पसल आदि खोल्नु पर्दा मुचुल्का वापत	७५०।-
२८	अंग्रेजी भाषामा सिफारिस गर्दा (कुनै पनि विषयको) प्रति विषय	५००।-
२९	स्वास्थ्य उपचार गर्ने सिफारिस	निःशुल्क
३०	कुनै पनि संघ सस्थां दर्ता तथा दर्ताका लागि सिफारिस दस्तुर	१०००।-
३१	कुनै पनि संघ सस्था नविकरण तथा नविकरणका लागि सिफारिस दस्तुर	५००।-
३२	व्यवसायी खारेजी, नामासारी, पूजी थपघट वा परिवर्तनका लागि सिफारिस	५००।-
३३	फाईनान्स बैंक, मनी ट्रान्फर तथा सटही काउन्टर आदि खोल्न सिफारिस	५०००।-
३४	सवारी लाइसेन्स सम्बन्धि सिफारिस	३००।-
३५	घरबाटो सिफरिस गर्दा घर भएको मूल्याङ्कन गरिए बापत (घर विवरण मूल्याङ्कन सेवा शुल्क थप)	

सि. नं.	विवरण	दस्तुर
३६	घरबाटो सिफारिस (महेन्द्र राजमार्ग संग सटेको जग्गा)	१०००।-
३५	घरबाटो सिफारिस (आवासिय क्षेत्र)	५००।-
३६	घरबाटो सिफारिस (कृषि क्षेत्र)	२००।-
३७	घरबाटो सिफारिस (महेन्द्र राजमार्ग संग जोडिएको बाहेक सवै)	५००।-
३८	बजार क्षेत्र भित्र नक्शा पासको प्रावधान हुनु भन्दा अगाडि बनेका घरहरुलाई कुनै व्यहोराको सिफरिस गर्दा नक्शा व्यवस्थापन सेवा शुल्क	५००।-
३९	ग्रामीण क्षेत्रमा नक्शा पासको प्रावधान हुनु भन्दा अगाडि बनेका घरहरुलाई कुनै व्यहोराको सिफरिस गर्दा नक्शा व्यवस्थापन सेवा शुल्क	१५०।-
४०	सर्जमिन गरेर मात्र सिफारिस गर्नु पर्दा प्रति सर्जमिनि थप	३५०।-
४१	कोटेशन टेण्डर फाराम आर्थिक प्रशासन सम्वन्धि नियम बमोजिम हुनेछ ।	
४२	चारित्रिक प्रमाण पत्र तथा - चरीत्र सम्बन्धी) प्रहरी र अन्य संघ संस्थालाई सिफारिस वापत दस्तुर	५००।-
४३	सूचिदर्ता शुल्क	५००।-
४४	छात्रवृत्तिको लागि सिफारिस दस्तुर	१५०।-
४५	नोकरी अवधि र विदाको प्रमाणित सिफारिसमा	१५०।-
४६	सम्वन्ध विच्छेद सिफारिस (दुवै तर्फबाट ३०० का दरले)	६००।-
४७	कुनै कच्ची घरको कुनै भाग भत्काई मर्मत कार्य गर्दा ईजाजत दस्तुर	१००।-
४८	घ निर्माण व्यवसायी दर्ता सिफारिस	१०००।-
४९	पारिवारीक विवरण सिफारिस (नागरिकता सिफारिस प्रयोजन बाहेक)	२००।-
५०	घर कायम सिफारिस	५००।-
५१	जग्गा एकिकृत सिफारिस	२००।-
५२	व्यवसाय दर्ता सिफारिस (घरेलु तथा अन्य निकायमा)	२००।-
५३	घटना दर्ता अभिलेख माग सिफारिस (मृत्यु वाहेक)	२००।-
५४	स्थायी बसोबास प्रमाणित (नागरिकता सिफारिस प्रयोजन बाहेक)	२००।-
५५	हकभोग प्रमाणित	५००।-
५६	कृषि तथा आवासिय जग्गा सिफारिस (बैंक तथा अन्य संस्थाका लागि)	२००।-
५७	मोही नामसारी	२००।-

सि. नं.	विवरण	दस्तुर
५८	बाटो प्रमाणित	२००।-
५९	वेपत्ता, अन्यत्र गएको वा सम्पर्क विहिन सिफारिस	नि–शुल्क
६०	बैंक खाता संचालन सिफारिस	२००।-
६१	बैंक खाताको रकम भुक्तानी सिफारिस	२००।-
६२	संरक्षक वा सनाखत गर्दाको वखत गरिने सिफारिस	नि–शुलक
६३	सवारी नामसारी सिफारिस	२००।-
६४	ठेगाना प्रमाणित	२००।-
६५	पति/पत्नीको नामथर कायम सिफारिस	निशुल्क
६६	वारिसबाट नामसारी गरिएको जग्गाको फोटो टाँस सम्बन्धी सिफारिस	२००।-
६७	काठ माग सिफारिस	२००।-
६८	ब्राण्ड थप वा परिवर्तन सिफारिस (ब्रेण्ड मार्क)	१,०००।-
६९	घर नक्सापास प्रतिलिपी दस्तुर	१०००।-
७०	जन्म, विवाहित, अविवाहित र मृत्यू प्रमाणीत सिफारिस नेपालीमा	२००
७१	जग्गा कारोबार गर्दा प्रति कारोबारमा कारोबार मुल्यको सिफारिस दस्तुर	०.०५
७२	बन्दुक नविकरण शुल्क	५००
७३	टेलिफोन जडान सिफारिस	५००
७४	विद्युत, टेलिफोन, खानेपानी सम्बन्धि नामसारी सिफारिस	२००
७५	घर निर्माण नक्साको नक्कल दस्तुर (पक्कि घर)	१०००
७६	घर निर्माण नक्साको नक्कल दस्तुर (कच्चि घर)	२००
७७	भारतिय नागरिकलाई व्यवसाय संचालनका लागि गरिने सिफारिस	३०००
७८	भारतिय नागरिकलाई व्यवसाय संचालनका लागि दिइने प्रमाण पत्र दस्तुर	५०००
७९	ट्रान्सपोर्ट दर्ता सिफारिस	१०००
८०	घर नक्सा नामसारी दस्तुर	प्रति स्क्वायर फुट रु. १
८१	न्यायिक समिति मार्फत जग्गा छुट्याउने शुल्क	१०००
८२	लेनदेन कागजातमा रोहवर बसे वापत	
	क. रु. ५ लाखसम्मको लेनदेनमा	५००
	ख. रु. ५ लाख भन्दा माथीको लेनदेनमा	कारोवार रकमको ०.२ प्रतिशत
	माथि नपरेका अन्य सिफारिस वापत	५००
८६	कुनै पनि कागज नगरपालिकाबाट प्रमाणित गर्नु परेमा	१०००

सि. नं.	विवरण	दस्तुर
शिक्षा संग सम्बन्धित शुल्क		
१. विद्यालय कक्षा थप तथा विद्यालय अनुमती फाराम		
क	संस्थागत	२०००
२. विद्यालय कक्षा थप तथा विद्यालय अनुमती पत्र		
क	संस्थागत	२०००
३	कक्षा ८ मार्कसिट सच्याउने	२००
४	विषय विज्ञ	
क	प्राथमिक शिक्षक	१०००
ख	निम्न माध्यमिक शिक्षक	१५००
ग	माध्यमिक शिक्षक	२०००
घ	माध्यमिक शिक्षक -द्वितिय)	२५००
५	IEMIS अध्यावधिक नगर्ने विद्यालयलाई जरिवाना	
क	प्राथमिक (प्र. अ. बाट असुली)	१०००
ख	निम्नमाध्यमिक (प्र. अ. बाट असुली)	१०००
ग	माध्यमिक (प्र. अ. बाट असुली)	१०००
घ	माध्यमिक (११-१२) प्र. अ. बाट असुली	१०००

पशु तथा कृषि व्यवसाय तर्फ		नयाँ दर्ता शुल्क	नविकरण
क	कृषक समूह दर्ता	२००	१००
ख	रासायनिक मल/विषादी विक्रेता	१०००	५००

ख. सडक बत्ति उपयोग शुल्क: सडक बत्ती उपयोग गरे वापत मासिक रु. २० सेवा शुल्क लाग्नेछ ।

ग. तपशिल अनुसारको दररेटमा निम्न हाट बजारको न्यूनतम ठेक्का भ्याट बाहेकको मुल्य कायम गरिएको छ ।

क्र.सं.	नाम	ठेगाना	न्यूनतम मूल्य	अवधि	कैफियत
१	चन्द्रौटा हाट बजार	शिवराज ५, चन्द्रौटा	१७,००,०००	१ बर्ष	भ्याट बाहेक
२	हल्लानगर हाट बजार	शिवराज २, हल्लानगर	३,००,०००	१ बर्ष	

हाट बजारको कर संकलन तपशिल बमोजिमको प्रति बजार दररेट कायम गरिएको छ ।

बजार दररेट

क्र.सं.	विवरण	दर	कैफियत
१	आलु/प्याज (ठूलो ट्रक)	८००	
२	आलु/प्याज (सानो ट्रक)	५००	
३	रांगा	४००	
४	माछा	२००	
५	किराना	१००	
६	आलु (दोकान)	८०	
७	सानो सब्जी	५०	
८	चाउमिन/जेरी/मिठाई	१००	
९	कस्मेटीक सानो	५०	
१०	कपडा	१००	
११	बंगुर	२००	
१२	भुटुवा	१००	
१३	चप्पल	७०	
१४	ठेला	८०	
१५	सिध्रा	८०	
१६	कैंचीमा धार लगाउने	७०	
१७	सुर्ति	१००	
१८	नाई	४०	
१९	कस्मेटीक ठुलो	१२०	
२०	कुखुरा मासु	१५०	
२१	कुखुराको गाडी	३५०	
२२	सब्जीको गाडी	३२०	
२३	पान दुकान	५०	
२४	कोदालो बन्चरो	७०	
२५	अन्य	६०	

नोटः हाट बजारका गैर कृषि व्यापारीहरुले अनिवार्य रुपमा स्थायी लेखा नम्बर लिएको हुनु पर्नेछ ।

साथै चन्द्रौटा हाट बजारको शौचालय, खानेपानी तथा सरसफाईको सम्पुर्ण जिम्मेवारी चन्द्रौटा हाटबजार संचालन गर्ने ठेकेदार पक्षले व्यहोर्नु पर्नेछ ।

घ. तपशिल अनुसारको दररेटमा निम्न पोखरी तथा सार्वजनिक शौचालयको न्यूनतम ठेक्का मुल्य कायम गरिएको छ ।

क्र.स.	आय ठेक्का विवरण	अवधी	रकम (भ्याट बाहेक)
१	संजिवनी अस्पताल अगाडीको सार्वजनिक शौचालय	मासिक	रु.५ सय
२	बालापुर पोखरी (शिवराज - २ कपिलवस्तु)	(सम्झौता मिति देखि) ५ वर्ष	रु. २ लाख ५० हजार
३	मोतिनगर पोखरी (शिवराज - ६ कपिलवस्तु)	(सम्झौता मिति देखि) ५ वर्ष	रु.७५ हजार
४	धर्मनगर पोखरी (शिवराज - ६ कपिलवस्तु)	(सम्झौता मिति देखि) ५ वर्ष	रु. ८७ हजार ५ सय
५	सितलापुर पोखरी (शिवराज-१० कपिलवस्तु)	(सम्झौता मिति देखि) ५ वर्ष	रु.२ लाख १२ हजार ५ सय

ङ. शिवराज नगरपालिकाद्धारा सञ्चालित आधारभूत स्वास्थ्य सेवा अस्पतालको फार्मेसीबाट बिक्री गरिने औषधीहरुमा अधिकतम खुद्रा मुल्य (MRP) मा १५ प्रतिशत छुट दिई विक्री गर्ने तथा (ल्याव र टिकट) का दररेट तपसिल बमोजिम रहने गरी सेवा सञ्चालन गरिनेछ ।

तपसिलः

S.N.	TEST	PRICE(RS)	S.N.	TEST	PRICE(RS)
1	CBC	250	25	VDRL	200
2	GLUCOSE R	50	26	HBSAG	200
3	GLUCOSE F	25	27	HCV	200
4	GLUCOSE PP	25	28	HB	50
5	RA FACTOR	100	29	USG	400
6	CRP	100	30	X-RAY	350
7	WIDAL	50	31	ECG	150
8	URIC ACID	100	32	SEMEN ANALYSIS	100
9	BILIRUBIN	50	33	TFT	700
10	DENGUE	300	34	H-PYLORI	300
11	CREATININE	100	35	HBA1C	700
12	UREA	100	36	NA*K*	400
13	RFT(RENAL FUNC-TION TEST)	200	37	TROPONIN I	250
14	LFT(LIVER FUNC-TION TEST)	300	38	AMYLASE	200
15	URINE R/E	50	39	LIPASE	400

S.N.	TEST	PRICE(RS)	S.N.	TEST	PRICE(RS)
16	PREGNANCY TEST	50	40	SLAB/CAST INSTALL CHARGE	200
17	GROUPING	50	41	DRESSING MAJOR	100
18	ANC PACKAGE	500	42	DRESSING MINOR	50
19	STOOL R/E/SEMEN	50	43	EMERGEN-CY TICKET	50
20	SEMEN	100	44	OPD TICK-ET	10
21	LIPID PROFILE	300	45	MORTUARY FRIDGE	1000/DAY
22	H-PYLORI	300	46	OXYGEN CYLINDER	300/HR
23	CALCIUM	150	47	ALBUMIN SERUM	170
24	AMYLASE	200			

नक्सा पास दस्तूर

आवसिय प्रयोजनको लागि

क) आर.सि.सि. तथा लोड वेयरिङ्ग भएका भवनमा

सि.नं.	विवरण	नक्सा पाँस दस्तुर प्रति वर्ग फिटका दरले	कैफियत
१	भूमिगत तल्ला		
	१००० वर्ग फिट भन्दा थोरै	२.५०	
	१००० वर्ग फिट भन्दा धेरै	३.००	
२	भुइतल्ला		
	१००० वर्गफिट भन्दा थोरै	३.५०	
	१००० वर्गफिट भन्दा धेरै	४.००	
३	पहिलो तला		

	१००० वर्गफिट भन्दा थोरै	४.००	
	१००० वर्गफिट भन्दा धेरै	४.५०	
४	दोस्रो तला		
	१००० वर्गफिट भन्दा थोरै	४.५०	
	१००० वर्गफिट भन्दा धेरै	५.००	
५	तेस्रो तला		
	१००० वर्गफिट भन्दा थोरै	५.००	
	१००० वर्गफिट भन्दा धेरै	५.५०	
६	चौथो तला		
	१००० वर्गफिट भन्दा थोरै	५.५०	
	१००० वर्गफिट भन्दा धेरै	६.००	
७	चौथो तला भन्दा माथी	८.००	

ख) आर.सी.सी. बाहेकका भवनमा

क्र.सं.	विवरण	दस्तुर	कैफियत
१	कृषि प्रयोजनका लागि (पोल्ट्री फर्म, गोठ) सि.जी. आई छाना भएका प्रति वर्ग फुट	रु. २.५०	
२	ईट्टा, ढुङ्गा, ब्लक सिमेन्टको गाह्रो टिन वा टाइलको छाना प्रति वर्ग फुट	रु. २	
३	ईट्टा, ढुङ्गाको गाह्रो माटोको जोडाई टिन वा टायलको छाना प्रति वर्ग फुट	रु. १.५	
४	ट्रसमा टिनको छाना प्रति वर्ग फुट	रु. १	
५	अस्थायी कच्ची घर टाटीले बारेको प्रति वर्ग फुट	रु. ०.५	

२. औद्योगिक/व्यापरिक प्रयोजनको लागी

ग) आर.सि.सि. तथा लोड वेयरिङ्ग भएका भवनमा

सि.नं.	विवरण	नक्सा पाँस दस्तुर प्रति वर्ग फिटका दरले	कैफियत
१	भूमिगत तल्ला		
	१००० वर्ग फिट भन्दा थोरै	४.००	
	१००० वर्ग फिट भन्दा धेरै	५.००	
२	भुइतल्ला		

	१००० वर्गफिट भन्दा थोरै	६.००	
	१००० वर्गफिट भन्दा धेरै	७.००	
३	पहिलो तला		
	१००० वर्गफिट भन्दा थोरै	७.०	
	१००० वर्गफिट भन्दा धेरै	९.०	
४	दोस्रो तला		
	१००० वर्गफिट भन्दा थोरै	८.०	
	१००० वर्गफिट भन्दा धेरै	९.०	
५	तेस्रो तला		
	१००० वर्गफिट भन्दा थोरै	९.०	
	१००० वर्गफिट भन्दा धेरै	१०.०	
६	चौथो तला		
	१००० वर्गफिट भन्दा थोरै	१०.०	
	१००० वर्गफिट भन्दा धेरै	११.०	
७	चौथो तला भन्दा माथी	२४.०	

घ) आर.सी.सी. बाहेकका भवनमा

क्र.सं.	विवरण	नक्सा पाँस दस्तुर प्रति वर्ग फिटका दरले	कैफियत
१	फ्याक्ट्री र गोदाम घर प्रयोजनका लागि सि.जी. आई छाना भएका प्रति वर्ग फुट	६.०	
२	ईट्टा, ढुङ्गा, ब्लक सिमेन्टको गाह्रो टिन वा टाइलको प्रति वर्ग फुट	३.०	
3	ईट्टा, ढुङ्गाको गाह्रो माटोको जोडाई टिन वा टायलको प्रति वर्ग फुट	२.५	
४	बाउण्डरी वाल प्रति वर्ग फुट	२.५	

३) सबै प्रकारका भवनमा

क्र.सं.	विवरण	दस्तुर	कैफियत
१	घर मर्मत इजाजत शुल्क प्रति वर्ग फुट	रु. १.०० अथवा ०.५० पैसा (प्र. व. फि. मध्ये वढी हुन आउने)	
२	वहाल विटौरी अस्थायी जमिनमा इजाजत प्रति वर्ग फुट	२	

४) संरचना मर्मत संम्भार प्रयोजनका लागि			
क्र.सं.	विवरण	दस्तुर	कैफियत
१	धारा जडान वा मर्मत गर्ने वा ढल निकासको निम्ति पक्की पिच सडक काट्नु पर्दा		
क	पिच बाटो खनि पाइप जडान गर्नु पर्दा सम्बन्धित घरधनिले बुझाउनु पर्ने शुल्क	१०००	
ख	खड्ञ्जा लगाएको सडकमा	३००	
ग	ग्राभेल तथा कच्ची सडकमा	२००	
५) दस्तुरहरु			
क्र.सं.	विवरण	दस्तुर	कैफियत
१	निर्माण सम्पन्न प्रमाण पत्र दस्तुर	४००	
२	प्राविधिक प्रतिवेदन दस्तुर	५००	
3	नक्सा नामसारी दस्तुर	५००	
४	संघ संस्था सूचिकृत तथा सिफारीर दस्तुर		
	क. अन्तराष्ट्रिय गैरसरकारी संस्था	१०००	
	ख. राष्ट्रिय गैरसरकारी संस्था	७५०	
५	सार्वजनिक शौचालय		
	क. पिसाव फेरेको	५	
	ख. दिसा गरेको	१०	

अनुसूची ८

ऐनको दफा ९ सँग सम्बन्धित

सवारी साधन करको दर

क्र.सं.	विवरण	दर बार्षिक
१	रिक्सा/ठेला दर्ता	१००।-
२	रिक्सा/ठेला नविकरण	५०।-
३	रिक्सा/ठेला नामसारी	५०।-
४	ईरिक्सा/टेम्पो दर्ता	५००।-
५	ईरिक्सा/टेम्पो नविकरण	२५०।-
६	ईरिक्सा/टेम्पो नामसारी	२५०।-
७	तीन पाङ्ग्रे सवारी साधन ई- रिक्सा, टेम्पो दर्ता प्रतिलिपी दस्तुर	५००।-

अनुसूची ९
ऐनको दफा १० सँग सम्बन्धित
विज्ञापन करको दर

विज्ञापन करको दररेट (भ्याट बाहेक)

क्र.सं.	विवरण	दर बार्षिक
१	होडिङ्ग वोर्ड प्रति बर्ग फिट	१००।-
२	ग्लो साईन वोर्डर डि.पी.एस. प्रति वर्ग फुट	८०।-
३	भित्ते लेखन प्रति वर्ग फिट	५०।-
४	व्यानर प्रतिगोटा प्रतिदिन	२५।-

शर्तहरु:

१. विज्ञापनकर्ताले यस ठेक्का ठेकेदारसंग अनिवार्य रुपमा अनुमति लिएर मात्र शिवराज नगरपालिका क्षेत्रभित्र विज्ञापन सामग्री राख्नुपर्नेछ । कसैले यस प्रकारको अनुमति नलिई राखेको पाईएमा ठेकेदारले यस्ता विज्ञापन सामग्री हटाउन सक्नेछ । यदि स्वीकृति दिन उपयुक्त ठानिएमा लाग्ने करको शत प्रतिशत हर्जाना लिएर स्वीकृति दिन सक्नेछ ।

२. प्रचलित कानूनले निषेध गरेका सामग्रीको विज्ञापन गर्न पाईने छैन ।

३. तिनै तहका सरकारका जनचेतनामूलक सूचना प्रचार प्रसारका सामग्रीमा कर लिन पाईने छैन।

४. व्यापार व्यवसाय वा कार्यालयको परिचयपाटीमा विज्ञापन कर लिन पाईने छैन । परिचय पाटीको आकार अधिकतम ३२ वर्गफुट सम्मको हुनेछ ।

५. आवधिक विज्ञापनको स्वीकृत समयावधि समाप्त भएपछि त्यस्तो विज्ञापन स्यमंले हटाउनु मेटाउनु पर्नेछ ।

६. प्रचलित कानूनले रोक लगाएका तथा चालक तथा यात्रुहरुको ध्यान खिच्ने, आँखा तिरमिराउने र भद्दा तथा भट्किला खालका विज्ञापन सामग्री राख्न पाईने छैन ।

७. विज्ञापन सम्बन्धि अन्य व्यवस्था प्रचलित कानून बमोजिम हुनेछ ।

नोटः

- उपरोक्त दररेटमा भ्याट वाहेक वार्षिक न्यूनतम रु.३ लाखमा ठेक्का बन्दोवस्त गर्न सकिने ।
- मनोरन्जन कर लुम्बिनी प्रदेश सरकारले निर्धारण गरी जारी गरेको आ.व.२०८३/०८४ को आर्थिक ऐन बमोजिम हुनेछ ।

अनुसूची १०

ऐनको दफा ११ सँग सम्बन्धित

वहाल विटौरी दस्तुरको दर

क. बहाल विटौरी शुल्कः शिवराज नगरपालिका क्षेत्रभित्र ऐलानी जग्गामा बनेका पक्कि घर प्रत्येक तलाको रु.७,००/-, टिन, टायल र फुस घरको रु. ५,००/-

जग्गा कर (सम्पति कर लागु हुनु पूर्वको दररेट)				
सि.नं.	शहरी क्षेत्र-क्षेत्रफल)	रकम	ग्रामीण क्षेत्र-क्षेत्रफल)	रकम
१	प्रति कठ्ठा	२०/-	१ कठ्ठादेखी ५ कठ्ठा सम्म	३०।-
२			५ कठ्ठादेखी १० कठ्ठा सम्म	५०।-
३			१० कठ्ठादेखी १ बिगाहा सम्म	१००।-
४			१ बिगाहादेखी ३ बिगाहा सम्म	प्रति कठ्ठा ७
५			३ बिगाहादेखी माथि	प्रति कठ्ठा ९
घर कर				
सि.नं.	विवरण	शहरी क्षेत्र (रकम)	ग्रामीण क्षेत्र (रकम)	डि ब्लक रकम
१	फुसको घर	१००।-	५०।-	५०।-
२	टिन, टायल	१५०।-	१००।-	१००।-
३	पक्कि १ तले	४००।-	२००।-	२००।-
४	पक्कि २ तले	६००।-	४००।-	४००।-
५	पक्कि ३ तले	८००।-	६००।-	६००।-
६	पक्कि ३ तले भन्दा माथी	१०००।-	८००।-	८००।-

ख. **अस्थायी हाट बजार वा घुम्ती पसलः** शिवराज नगरपालिका क्षेत्र भित्रका अस्थायी हाट बजारमा वा घुम्ती पसल राखि गरिने देहायको व्यवसायमा पटके रुपमा देहाय बमोजिम व्यवसाय कर लाग्ने छ ।

१. घुम्ती-मोवाइल) पसल खुम्चा, मम्फली, तरकारी, पाउरोटी, चिया, हजाम, पान, आदि व्यापार गर्ने सँग दैनिक रु.१५।- मासिक अग्रीम एकमुष्ट रु. ३००।-

२. फेरीवाला भाडा, कपडा तथा किराना विसाता आदिमा दैनिक रु.१०।- मासिक अग्रीम एकमुष्ट रु. ६००।-

३. विभिन्न किसिमको रेडिमेट कपडा पसल खाट वा ठेला वाला समेत सार्वजनिक स्थलमा पसल राख्ने संग दैनिक दिने लाई रु.१५।- मासिक अग्रीम एकमुष्ट रु. ३००।-

४. नगरपालिकाको क्षेत्र भित्र सार्वजनिक स्थलममा एकै ठाँउमा अस्थायी टंकी पाल राखी खोम्चा तरकारी तथा अन्य कुनै वस्तुको विक्री व्यवसाय गर्ने लाई दैनिक दिने लाई रु. १६।- मासिक अग्रीम एकमुष्ट रु. ३००।-

५. लाइट, लाइटर, छाता, स्टोप, प्रेसर कुकर आदि मर्मत (सार्वजनिक स्थलमा) दैनिक. रु. १५।- मासिक अग्रीम एकमुष्ट रु. १००।-

६. पर्व मेलामा अस्थायी दुकान राख्नेहरु सँग दैनिक रु. १०।- मासिक अग्रीम एकमुष्ट रु. २००।-

अनुसूची ११
ऐनको दफा १२ सँग सम्बन्धित
विक्री तथा निकासी शुल्कको दर

१. शिवराज नगर क्षेत्रभित्रका खोला नालाहरुबाट संकलन गरिने ढुंगा, गिट्टी तथा वालुवाको रोयल्टी लुम्बिनी प्रदेश सरकारबाट जारी भएको आर्थिक ऐन बमोजिम हुनेछ।

२. शिवराज नगर क्षेत्रभित्रका सरकारी जमिन तथा पोखरीबाट माटो निकाले वापत लिने शुल्क लुम्बिनी प्रदेश सरकारबाट जारी भएको आर्थिक ऐन बमोजिम हुनेछ।

३. सामुदायिक वन उपभोक्ता समितिले वन पैदावारी विक्रीको १० प्रतिशत रकम शिवराज नगरपालिकाको संचितकोष खातामा जम्मा गर्नु पर्नेछ ।

४. यस आ.व.को लागि प्रारम्भिक वातावरणीय परीक्षण (IEE) प्रतिवेदनमा उल्लेख भएका खोलाहरुको परिमाण कार्यपालिकाको स्वीकृत निर्णयानुसार आय ठेक्का लगाईनेछ ।

अनुसूची १२
ऐनको दफा १३ सँग सम्बन्धित
कर छुट तथा जरिवानाः

यस ऐन बमोजिम कर तिर्ने दायित्व भएका ब्यक्ति वा संस्थाहरुलाई कुनै पनि किसिमको कर छुट दिइने छैन । अन्य दण्ड जरिवाना देहाय बमोजिम हुनेछ ।

१. बजार अनुगमनः म्याद नाघेका, अखाद्य र मापदण्ड विपरितका सामान ।

- पहिलो पटक: ५००, दोश्रो पटक: १००० र तेश्रो पटक: जफत

२. निषेधित क्षेत्रमा पार्किङ्ग गरेमाः

- पहिलो पटक: २५०, दोश्रो पटक: ५०० र तेश्रो पटक: १०००

नदिजन्य पदार्थ चोरी निकासी निरुत्साहित गर्न तपशिल वमोजिमको दण्ड जरिवाना गरिने छ ।

क्र.स.	पटक	ट्रेक्टर	टिप्पर/ट्रक	जे.सी.भी./ अन्य ठुला उपकरण
१	पहिलो	५० हजार	१ लाख	१ लाख ५० हजार
२	दोश्रो	१ लाख	१ लाख ५० हजार	२ लाख
३	तेश्रो	जफत	जफत	जफत

उल्लेखित दण्ड जरिवाना बमोजिम प्राप्त हुने जरिवानाको २५ प्रतिशतले हुने रकम पक्राउ कार्यमा सहयोग गर्ने सुराकी प्रहरी वा अन्य कर्मचारीहरुलाई पुरस्कार स्वरुप प्रदान गरिनेछ ।

प्रमाणिकरण मिति: २०८३/०४/१३

शिवराज नगरपालिकाको विनियोजन ऐन, २०८३

नगरसभाबाट स्वीकृत मिति : २०८३/०३/१०

शिवराज नगरपालिका
नगर कार्यपालिकाको कार्यालय
चन्द्रौटा, कपिलवस्तु

शिवराज नगरपालिकाको विनियोजन ऐन,२०८३

शिवराज नगरपालिका, कपिलवस्तुको आर्थिक बर्ष २०८३/०८४ को सेवा र कार्यहरुको लागि स्थानीय संञ्चित कोषबाट केही रकम खर्च गर्ने सम्बन्धी अधिकार दिन र सो रकम विनियोजन गर्ने सम्बन्धमा व्यवस्था गर्न बनेको ऐन,

प्रस्तावना : शिवराज नगरपालिका, कपिलवस्तु आ.व.२०८३/८४ को सेवा र कार्यहरुको लागि संञ्चित कोषबाट केही रकम खर्च गर्ने अधिकार दिन र सो रकम विनियोजन गर्न वाञ्छनीय भएकोले,

नेपालको संविधानको धारा २२९ को उप-धारा (२) बमोजिम शिवराज नगरपालिका, कपिलवस्तुको नगर सभाले यो ऐन बनाएको छ।

१. **संक्षिप्त नाम र प्रारम्भ :**

(१) यस ऐनको नाम "शिवराज नगरपालिका, कपिलवस्तुको विनियोजन ऐन,२०८३" रहेको छ।

(२) यो ऐन संवत् २०८३ साल साउन १ गतेदेखि प्रारम्भ हुनेछ ।

२. **आर्थिक वर्ष २०८३/८४ को निमित्त स्थानीय संञ्चित कोषबाट रकम खर्च गर्ने अधिकार :**

(१) आर्थिक वर्ष २०८३/८४ को निमित्त नगर कार्यपालिका, वडा समिति, विषयगत शाखाले गर्ने सेवा र कार्यहरुका निमित्त अनुसूची-१ मा उल्लिखित चालू खर्च, पूँजिगत खर्च समेत गरी जम्मा रकम रु. १,४७,३५,४९,०००/- (अक्षेरुपी: एक अरब सत्वालिस करोड पैतिस लाख उनान्नपचास हजार मात्र।) मा नबढाई निर्दिष्ट गरिए बमोजिम स्थानीय संञ्चित कोषबाट खर्च गर्न सकिनेछ।

३. **विनियोजन :**

(१) यस ऐनद्वारा स्थानीय संञ्चित कोषबाट खर्च गर्न अधिकार दिइएको रकम आर्थिक वर्ष २०८३/८४ को निमित्त शिवराज नगरपालिका, कपिलवस्तुको नगर कार्यपालिका, वडा समिति र विषयगत शाखाले गर्ने सेवा र कार्यहरुको निमित्त विनियोजन गरिएको छ।

(२) उपदफा (१) मा जुनसुकै कुरा लेखिएको भएता पनि कार्यपालिका, वडा समिति र विषयगत शाखाले गर्ने सेवा र कार्यहरुको निमित्त विनियोजन गरेको रकम मध्ये कुनैमा बचत हुने र कुनैमा अपुग हुने देखिन आएमा नगर कार्यपालिकाले बचत हुने शीर्षकबाट नपुग हुने शीर्षकमा रकम सार्न सक्नेछ।यसरी रकम सार्दा एक शीर्षकबाट सो शीर्षकको जम्मा रकमको १० प्रतिशतमा नबढ्ने गरी कुनै एक वा एक भन्दा बढी शीर्षकहरुबाट अर्को एक वा एक भन्दा बढी शीर्षकहरुमा रकम सार्न तथा निकासा र खर्च जनाउन सकिनेछ। तर पुँजीगत खर्च शिर्षकबाट चालु खर्च शिर्षकमा रकम रकमान्तर वा सार्न सकिने छैन ।

(३) उपदफा (२) मा जुनसुकै कुरा लेखिएको भएता पनि एक शीर्षकबाट सो शीर्षकको जम्मा स्वीकृत रकमको १० प्रतिशत भन्दा बढ्ने गरी कुनै एक वा एक भन्दा बढी शीर्षकहरुमा रकम सार्न परेमा नगर सभाको स्वीकृति लिनु पर्नेछ।

४. **रकम खर्च गर्ने अधिकार :**

यस ऐन बमोजिम संञ्चित कोषबाट व्ययभार हुने रकमको खर्च गर्ने अधिकार प्रमुख प्रशासकीय अधिकृतलाई हुनेछ। सभाबाट बजेट पारित भएको ७ (सात) दिनभित्र नगर प्रमुखबाट प्रमुख प्रशासकीय अधिकृतलाई लिखित रुपमा खर्च गर्ने अख्तियारी दिनु पर्नेछ।

५. यस ऐन तथा शिवराज नगरपालिकाको आ.व.२०८३/८४ को वार्षिक बजेट, योजना तथा कार्यक्रम कार्यान्वयनका लागि आवश्यक कानून, कार्यविधि तथा निर्देशिका नगर कार्यपालिकाले तर्जुमा गर्न सक्नेछ।

६. यो ऐन लागु भए पछि यस अघिका विनियोजन ऐन स्वत: निष्कृय हुनेछन्।

अनुसूची - १

आ.व. २०८३/०८४ को अनुमानित आय		१४७,३५,४९,०००
क्र.सं.	आयोजना तथा कार्यक्रम	विनियोजित रकम
१	आन्तरिक श्रोत	९,६०,००,०००
२	संघीय सरकारबाट प्राप्त हुने बित्तिय समानिकरण अनुदान	१७,५२,००,०००
३	संघीय सरकारबाट प्राप्त हुने सशर्त अनुदान	३८,३५,००,०००
४	संघीय सरकारबाट प्राप्त हुने विशेष अनुदान	२,२२,००,०००
५	संघीय सरकारबाट प्राप्त हुने समपुरक अनुदान	५५,००,०००
६	संघीय सरकारबाट प्राप्त हुने राजश्व बाडफाड	१७,७०,४६,०००
७	संघीय सरकारबाट प्राप्त हुने अन्य अनुदान	७०,००,०००
८	प्रदेश सरकारबाट प्राप्त हुने बित्तिय समानिकरण अनुदान	१,१९,६१,०००
९	प्रदेश सरकारबाट प्राप्त हुने सशर्त अनुदान	१,२६,५०,०००
१०	प्रदेश समपुरक अनुदान	१,२०,००,०००
११	प्रदेश विशेष अनुदान	२०,००,०००
१२	प्रदेश सरकारबाट प्राप्त हुने राजश्व बाडफाड	४,७०,६४,०००
१३	सामाजिक सुरक्षा अनुदान	३०,००,००,०००
१४	जिल्ला समन्वय समिति कपिलवस्तुबाट प्राप्त हुने अनुदान	५५,००,०००
१५	गत आ.व.को नगद मौज्दात	२१,५९,२८,०००
	जम्मा	१४७,३५,४९,०००

आ.व. २०८३/०८४ को अनुमानित व्यय		१४७,३५,४९,०००
क्र.सं.	आयोजना तथा कार्यक्रम	विनियोजित रकम
१	नगर स्तरीय विविध योजना तथा कार्यक्रम	१,००,००,०००
२	नगर स्तरीय पूर्वाधार योजना तथा कार्यक्रम	१५,८१,००,०००
३	वडा स्तरीय योजना	११,००,००,०००
४	सामाजिक विकास	६७,००,०००
५	कार्यालय सञ्चालन तथा प्रशासनिक तर्फ	१३,२५,००,०००
६	दायित्व सृजित योजना	१,०८,६०,०००
७	समपुरक म्याचिङ्ग	२,८७,५०,०००
८	शिक्षा, युवा तथा खेलकुद	९,००,००,०००
९	स्वास्थ्य शाखा/नगर अस्पताल/आरोग्य केन्द्र	५,३०,००,०००
१०	कृषि विकास	८५,००,०००
११	पशु विकास	५०,००,०००

१२	वन वातावरण र विपद् व्यवस्थापन	५,००,०००
१३	आर्थिक विकास तथा राजश्व व्यवस्थापन	३१,००,०००
१४	संघीय शसर्त कार्यक्रम	३८,३५,००,०००
१५	संघीय बिशेष कार्यक्रम	२,२२,००,०००
१६	संघीय समपुरक अनुदान	५५,००,०००
१७	संघीय सरकार अन्य अनुदान	७०,००,०००
१८	प्रदेश शसर्त कार्यक्रम	१,२६,५०,०००
१९	प्रदेश समपुरक अनुदान	१,२०,००,०००
२०	प्रदेश विशेष अनुदान	२०,००,०००
२१	सामाजिक सुरक्षा	३०,००,००,०००
२२	जिल्ला समन्वय समिति कपिलवस्तुबाट प्राप्त अनुदान खर्च	५५,००,०००
२३	नगर स्तरीय तथा वडा स्तरीय अल्या योजना तथा कार्यक्रम	१०,६१,८९,०००
	जम्मा	१४७,३५,४९,०००

कार्यालय सञ्चालन तथा व्यवस्थापन खर्च आ.व. २०८३/८४		१३,२५,००,०००
क्र.सं.	**आयोजना तथा कार्यक्रम**	**विनियोजित रकम**
१	पारिश्रमिक कर्मचारी	३,२५,००,०००
२	पोसाक	५,००,०००
३	महँगी भत्ता	२६,००,०००
४	बैठक तथा अन्य भत्ता	४८,००,०००
५	कर्मचारी प्रोत्साहन तथा पुरस्कार	२५,००,०००
६	अन्य भत्ता/राजश्व फिर्ता/अन्य फिर्ता	१०,००,०००
७	पदाधीकारी अन्य सुविधा	१,३८,००,०००
८	पानी तथा विजुली	४५,००,०००
९	सञ्चार/इन्टरनेट महशुल	१०,००,०००
१०	इन्धन कार्यालय प्रयोजन	६०,००,०००
११	इन्धन हेभि	१५,००,०००
१२	सवारी साधन मर्मत खर्च	२५,००,०००
१३	विमा तथा नविकरण	१०,००,०००
१४	मेशिनरी औजार मर्मत सम्हार तथा सञ्चालन	१५,००,०००
१५	निर्मित सार्वजनिक सम्पत्तिको मर्मत सम्हार	१०,००,०००
१६	मशलन्द तथा कार्यालय सामाग्री	४०,००,०००
१७	पुस्तक तथा सामग्री खर्च	१,००,०००

१८	ईन्धन अन्य प्रयोजन	१,००,०००
१९	पत्रपत्रिका लगायतको मशलन्द छपाइ तथा सुचना प्रकाशन	१५,००,०००
२०	सेवा तथा परामर्श	२०,००,०००
२१	सुचना प्रणाली तथा सफ्टवेयर सञ्चालन	५,००,०००
२२	नगरपालिकाका करार कर्मचारीको पारिश्रमिक/ज्याला	२,७०,००,०००
२३	कर्मचारी तालिम	७,५०,०००
२४	प्राविधिक कर्मचारी तालिम (पूर्वाधार तर्फ)	२,५०,०००
२५	नगर प्रहरी पारिश्रमिक पोसाक लगायत अन्य खर्च समेत	२५,००,०००
२६	कार्यक्रम खर्च	५,००,०००
२७	अनुगमन तथा मुल्याङ्कन	१०,००,०००
२८	भ्रमण खर्च	२०,००,०००
२९	विविध खर्च	५०,००,०००
३०	सभा सञ्चालन खर्च	८,००,०००
३१	घर भाडा	४,००,०००
३२	सवारी साधन तथा मेशिनरी औजार भाडा	३,००,०००
३३	निर्मित भवनको सँरचनागत सुधार	१०,००,०००
३४	फर्निचर तथा फिक्चर्स	२०,००,०००
३५	मेशिनरी औजार	२०,००,०००
३६	कम्प्युटर सफ्टवेयर निर्माण तथा खरिद	५,००,०००
३७	विद्युत मर्मत तथा सँरचना	५,००,०००
३८	खानेपानी सम्वन्धि मर्मत तथा सँरचना	५,००,०००
३९	अन्य मर्मत र निर्माण	६,००,०००
	जम्मा	१३,२५,००,०००

	शिक्षा युवा तथा खेलकुद तर्फ	९,००,००,०००
क्र.सं.	**आयोजना तथा कार्यक्रम**	**विनियोजित रकम**
१	स्वयंसेवक शिक्षकको परिश्रमिक (पूर्व प्रथामिक तह)	२७,१७,०००
२	स्वयंसेवक शिक्षकको पारिश्रमिक (आधारभूत तह १–५)	९०,०९,०००
३	स्वयंसेवक शिक्षकको पारिश्रमिक (आधारभूत तह ६–८)	२,२४,६४,०००
४	स्वयंसेवक शिक्षकको पारिश्रमिक (माध्यमिक तह ९-१०)	१,४०,४०,०००
५	आंशिक शिक्षकको पारिश्रमिक (माध्यमिक तह ११-१२)	१,४३,६४,०००
६	स्वयंसेवक शिक्षकहरुको लागि पोशाक भत्ता	१५,२०,०००
७	परीक्षा संचालन तथा ब्यवस्थापन खर्च	३०,००,०००

८	विद्यालयको विजुली तथा पानी खर्च	२५,००,०००
९	विद्यालयको मेसिनरीऔजार मर्मत संभार	५,००,०००
१०	बालशिक्षिका तथा विद्यालय सहयोगीलाई थप तलब भत्ता	१,१९,२१,०००
११	विद्यालय सहायकलाई थप तलब भत्ता	१६,४४,५००
१२	सामुदायिक सिकाइ केन्द्रका परिचालिकाहरुलाई थप तलब भत्ता	१,८२,०००
१३	विद्यार्थीसँग विषयविज्ञ पाहुना शिक्षक परामर्श कार्यक्रम	१,९८,०००
१४	आधारभूत तहका विद्यार्थीहरुका लागि अतिरिक्त क्रियाकलाप कार्यक्रम	२,२५,०००
१५	चौमासिक बुलेटिन तथा बार्षिक शैक्षिक क्यालेण्डर प्रकाशन	१,००,०००
१६	विभिन्न समिति तथा कार्यदलको बैठक भत्ता	३,००,०००
१७	सामुदायिक तथा संस्थागत विद्यालयको प्र.अ, विषयगत शिक्षक तथा बालविकास शिक्षिकाहरुको बैठकमा खाजा तथा यातायात खर्च	४,५०,०००
१८	शैक्षिक गुणस्तर सुधारका लागि शैक्षिक सरोकारवालाहरुसँग बैठक तथा अन्तरक्रिया	१,१५,५००
१९	विद्यालयमा वृति परामर्श कार्यक्रम	१,००,०००
२०	कक्षा ५ र ८ को परिक्षा संचालन तथा व्यवस्थापन	८,००,०००
२१	नमूना बालविकास केन्द्र निर्माण	५,००,०००
२२	Online IEMIS मा काम गर्ने शिक्षक तथा कर्मचारीहरुलाई तालिम कार्यक्रम	१,००,०००
२३	विषयगत शिक्षकहरुका लागि क्षमता विकास तालिम कार्यक्रम	३,००,०००
२४	शैक्षिक गुणस्तर अभिवृद्धिका लागि सूचकमा आधारित विद्यालय अनुगमन	१,००,०००
२५	कक्षा १० का विद्यार्थीहरुका लागि सुधारात्मक कक्षा सञ्चालन	७,००,०००
२६	शिक्षक तथा कर्मचारीहरुलाई कार्य सम्पादनमा आधारित प्रोत्साहन तथा पुरस्कार	५०,०००
२७	विद्यालय बाहिर रहेका बालबालिका तथा प्रौढहरुका लागि अनौपचारिक शिक्षा कार्यक्रम	२,००,०००
२८	शिक्षकहरुलाई सूचना प्रबिधिमा आधारित शिक्षण सिकाइ सम्बन्धी तालिम	२,००,०००
२९	राष्ट्रपति रनिङ्ग शिल्ड प्रतियोगिता	८,५०,०००
३०	विद्यालयहरुलाई खेल व्यवस्थापन तथा संचालन सहयोग अनुदान	२,५०,०००
३१	जिल्ला तथा प्रदेशस्तरीय प्रतियोगितामा खेलाडी पठाउँदा सहयोग	२,००,०००
३२	खेल तथा खेलाडी सहयोग कार्यक्रम	२,००,०००
३३	डोरी तान प्रतियोगिता सञ्चालन	१,००,०००
३४	सिकाई-२ परियोजनाका ठुली दिदिहरुलाई यातायात खर्च	१,००,०००
	जम्मा	९,००,००,०००

स्वास्थ्य तर्फ		४,३०,००,०००
क्र.सं.	आयोजना तथा कार्यक्रम	विनियोजित रकम
१	आधारभूत स्वास्थ्य केन्द्र /सामुदायिक स्वास्थ्य ईकाई /सहरी स्वास्थ्य केन्द्र /बर्थीङ्ग सेन्टर र आधारभूत स्वास्थ्य सेवा अस्पतालका करार कर्मचारी र चिकित्सकहरुको तलब भत्ता,चाड पर्व खर्च र पोशाक भत्ता	२,८९,३२,०००
२	मातृ मृत्यु तथा शिशु मृत्यु दर कम गर्न पूर्ण संस्थागत प्रसुती वडा घोषणा	२,००,०००
३	बिपन्न परिवारका गर्भवती / सुत्केरी आमाहरुलाई उद्दार राहत कार्यक्रम	१,००,०००
४	बिद्यालय किशोरी आईरन / जुकाको औषधि खुवाउने कार्यक्रम संचालनका लागि समिक्षा	५०,०००
५	खोप तथा गाउँघर क्लिनिकमा खटिने स्वास्थ्यकर्मीहरुलाई नियमित दिदै आएको फिल्ड भत्ता तथा अनुगमन कार्यक्रम	३,३१,२००
६	स्वास्थ्य संस्था तथा बर्थिंग सेन्टरहरुका लागि उपकरण खरिद मर्मत	३,००,०००
७	गर्भवती तथा सुत्केरी आमाहरुलाई स्वास्थ्यकर्मीहरु मार्फत संचार खर्च	५२,८००
८	महिला सामुदायिक स्वास्थ्य स्वयम् सेविकाहरुलाई नियमित दिदै आएको प्रोत्साहन भत्ता (बार्षिक प्रति व्यक्ति ३० हजार)	३६,३०,०००
९	महिला सामुदायिक स्वास्थ्य स्वयम् सेविकाहरु कार्यक्रमको अन्तर्गत दिवश मनाउने अर्धबार्षिक तथा बार्षिक समिक्षा कार्यक्रम	४,००,०००
१०	स्वास्थ्य संस्थाहरुलाई नियमित दिदै आएको स्वास्थ्य संस्था व्यवस्थापनको लागि अनुदान	६,६०,०००
११	गर्भवती आमाहरुको निशुल्क प्रयोगशाला जांच, भिडियो एक्सरे समेतको प्याकेज	४,००,०००
१२	आधारभूत स्वास्थ्य सेवाको लागि निशुल्क औषधी तथा औषधीजन्य सामग्री खरिद	३५,००,०००
१३	स्वास्थ्य संस्था मार्फत स्वास्थ्य बिशेषज्ञ चिकित्सकीय सेवा संचालन	४,००,०००
१४	नागरिक आरोग्य केन्द्र औषधी खरिद	५,००,०००
१५	E-HMIS (स्वास्थ्य संस्था सहरी स्वास्थ्य सेवा केन्द्र लक्षमणपुर नागरिक आरोग्य केन्द्र) डिजिटालाईजेशन संचालन गर्नको लागि डेस्कटप कम्प्युटर र प्रिन्टर खरिद	२,००,०००
१६	खुशहाल परिवार निर्माणका लागि प्रजनन स्वास्थ्य कार्यक्रम	२,००,०००
१७	जेष्ठ नागरिकहरुका लागि स्वस्थ्यकर जीवनशैली र स्वास्थ्य स्व: हेरचाह तथा घरमै गई स्वास्थ्य जाँचको कार्यक्रम	४,००,०००
१८	विभिन्न HMIS फर्म/फर्मेट छपाई	३,००,०००
१९	आकस्मिक उद्दारकर्मीलाई प्रोत्साहन कार्यक्रम (सुत्केरी, सर्पदंश लगायतका बिरामी)	१,००,०००

२०	डेंगु तथा किट जन्य रोगको रोकथाम तथा नियन्त्रणका सचेतना कार्यक्रम	२,००,०००
२१	लागु औषध दुर्व्यसनीका बिपन्न परिवारका व्यक्तिलाई रिहाव सेन्टरमा सहयोग	४,००,०००
२२	योग शिविर	२,००,०००
२३	स्वास्थ्य संस्थाहरुबाट निशुल्क बिशेषज्ञ सेवा	४,००,०००
२४	स्वास्थ्य आमा समुह पुनर्गठन (११ वटै वडामा)	२,००,०००
२५	बिभिन्न दिवस तथा सप्ताह मनाउन	९४,०००
२६	नसर्ने रोग सम्बन्धि समुदाय स्तरमा सचेतना अभिमुखीकरण कार्यक्रम	३,००,०००
२७	बिद्यालयहरुमा स्वास्थ्य परिक्षण तथा सचेतना	३,००,०००
२८	स्तनपायी आमाहरुलाई मातृशिशु सुरक्षार्थ दुग्धबर्धक जडिबुटीजन्य औषधि वितरण कार्यक्रम	५०,०००
२९	स्वर्णबिन्दु कार्यक्रम	२,००,०००
	जम्मा	४,३०,००,०००

	वन वातावरण र विपद् व्यवस्थापन	५,००,०००
क्र.सं.	**आयोजना तथा कार्यक्रम**	**विनियोजित रकम**
१	विपद्कोष	५,००,०००
	जम्मा	५,००,०००

	आधारभूत स्वास्थ्य सेवा अस्पताल तर्फ	**१,००,००,०००**
क्र.सं.	**आयोजना तथा कार्यक्रम**	**विनियोजित रकम**
१	औषधि खरिद	३७,००,०००
२	ल्याब केमिकल	२५,००,०००
३	सर्जिकल सामग्री खरिद	५,००,०००
४	कर्मचारी प्रोत्साहन भत्ता	११,५०,०००
५	स्टेशनरी तथा कार्यालय सामग्री छपाई खर्च	२,००,०००
६	विद्युत इन्टरनेट तथा संचार खर्च	७,५०,०००
७	खानेपानी सरसफाई तथा फोहर व्यवस्थापन खर्च	१,२०,०००
८	चिया खाजा तथा अतिथी सत्कार तर्फ	१,३०,०००
९	आमा सुरक्षा कार्यक्रम	३,००,०००
१०	आकस्मिक निशुल्क स्वास्थ्य सेवा सहायता तर्फ	१,५०,०००
११	मर्मत सम्भार खर्च	२,००,०००
१२	अस्पताल व्यवस्थापन तथा बिबिध खर्च	३,००,०००
	जम्मा	**१,००,००,०००**

कृषि विकास तर्फ		८५,००,०००
क्र.सं.	आयोजना तथा कार्यक्रम	विनियोजित रकम
क	उत्पादन प्रवर्द्धन कार्यक्रम	
१	कोल्ड स्टोरमा राखिने स्थानिय कृषि जन्य वस्तुको महशुलमा अनुदान	१०,००,०००
२	उन्नत जातको गहूँ वीउ वितरणमा ५० प्रतिशत अनुदान	२०,००,०००
३	उन्नत जातको धानको वीउ वितरणमा ५० प्रतिशत अनुदान	१,००,०००
४	मकैको वीउ वितरणमा ५० प्रतिशत अनुदान	१,००,०००
५	५० प्रतिशत अनुदानमा कोल्ड स्टोरेजको लागि एन्टी रुम निर्माण	६,००,०००
६	रैथाने बालि संरक्षण प्रोत्साहन कार्यक्रम (धान बाली)	१,००,०००
ख	सिचाई प्रबर्द्धन तथा ब्यवस्थापन	
१	सिचाई प्रबर्द्धन कार्यक्रम	१४,००,०००
२	सिचाईको लागि बिधुत (लाइन विस्तार कार्यक्रम)	१४,००,०००
ग	प्राबिधिक सेवा टेवा तथा ब्यवस्थापन कार्यक्रम	
१	बाली संरक्षण सेवा	२,००,०००
२	तरकारी खेतीको लागि मल्चिङ्ग तथा टनेल प्लाष्टिक वितरण	२,००,०००
३	सयपत्रिको फूलको विरुवा वितरण	८०,०००
४	कृषि मेला प्रदर्शनी तथा महोत्सव	७०,०००
५	विभिन्न समितिको बैठक संचालन	१,००,०००
६	कार्यक्रम अनुगमन तथा ढुवानी	१,००,०००
७	स्थलगत तालिम हिउदे (प्रत्येक वार्डमा १ पटक)	१,५०,०००
८	स्थलगत तालिम बर्षे (प्रत्येक वार्डमा १ पटक)	१,५०,०००
९	स्थानीय एफ.एम.रेडियो साझेदारीमा कृषि कार्यक्रम संचालन	५०,०००
१०	बर्मि कम्पोष्ट मल उत्पादन प्रवर्द्धन कार्यक्रम	२,००,०००
११	कृषक पाठशाला	३,००,०००
१२	मौरी पालन तालिम तथा घारमा ५० प्रतिशत अनुदान	२,००,०००
	जम्मा	**८५,००,०००**

पशु सेवा तर्फ		५०,००,०००
क्र.सं.	**आयोजना तथा कार्यक्रम**	**विनियोजित रकम**
१	पशुपन्छी उपचार, औषधी तथा उपकरण खरिद	९,००,०००
२	दुध उत्पादनमा आधारित अनुदान	१५,००,०००
३	हिउँदे घाँस उत्पादनमा आधारित अनुदान	१०,००,०००
४	बर्षे घाँसको विउ वितरण	२,००,०००

५	पशुपन्छी खोप सेवा	८,००,०००
६	कृषक अन कल सेवा	३,००,०००
७	आकस्मिक/आपतकालीन औषधी तथा उपचार सेवा	२,००,०००
८	अनुगमन तथा बैठक भत्ता	१,००,०००
	जम्मा	**५०,००,०००**

सहकारी तथा आर्थिक विकास तर्फ		**३१,००,०००**
क्र.सं.	**आयोजना तथा कार्यक्रम**	**विनियोजित रकम**
१	व्यवसायहरुको डिजिटल अभिलेखिकरणको लागि सफ्टवेयर निर्माण	५,००,०००
२	तेलको शुद्धता नाप्ने मेशिन	१,००,०००
३	राष्ट्रीय सहकारी दिवस	५०,०००
४	सहकारी संस्था तथा उद्योगहरुको अनुगमन कार्यक्रम	२,००,०००
५	महिला उद्यमी तथा व्यवसायीलाई व्यवसाय प्रवर्द्धन सम्बन्धी AI अभिमुखिकरण	१,५०,०००
६	भुमि तथा नापीको व्यवस्थापन/उपकरण	१०,००,०००
७	दलित समुदायको प्रोफाइल निर्माण	५,००,०००
८	स्वर्गद्वारी आश्रम व्यवस्थापन	२,००,०००
९	एडभान्स बारिस्टा तालिम	४,००,०००
	जम्मा	**३१,००,०००**

सामाजिक विकास तर्फ		**६७,००,०००**
क्र.सं.	**आयोजना तथा कार्यक्रम**	**विनियोजित रकम**
१	बालकोष संचालन	१,००,०००
२	लैङ्गिक हिंसा निवारण कोष संचालन	१,००,०००
३	अपाङ्गता कोष संचालन	१,००,०००
४	श्रमिक महिला दिवस	१,००,०००
५	महिला हिंसा विरुद्धको १६ दिने अभियान	१,५०,०००
६	तिज मिलन कार्यक्रम	२,००,०००
७	आखाँ शिविर ११ वटै वडा	४,००,०००
८	पाठेघर शिविर प्रत्येक वडामा	४,००,०००
९	अपाङ्गता सहायक सामाग्री सहयोग	४,००,०००
१०	यूवा परिषद परिचालन	२,००,०००
११	मेयर/उपमेयर उच्च शिक्षा छात्रवृत्ति	१०,००,०००
१२	प्रोफेसनल हेयर कटिङ तालिम/महिला	१,००,०००

१३	प्रोफेसनल हेयर कटिङ तालिम/पुरुष	१,००,०००
१४	पृथ्वी जयन्ती कार्यक्रम	२,००,०००
१५	जेष्ठ नागरिक सम्मान कार्यक्रम	२,००,०००
१६	बालमैत्री स्थानीय शासन घोषणा कार्यक्रम	३,००,०००
१७	लैङ्गिक हिंसा पिडीत महिलाहरुलाई उधमशिलता सहयोग	५,००,०००
१८	तिन पाङ्ग्रे सवारी चालक महिलाहरुको लागि सवारी चालक अनुमती पत्र प्राप्तको लागि सहयोग	२,००,०००
१९	ठेलागाडा व्यवसायीको व्यवस्थापनमा प्रोत्साहन	३,००,०००
२०	आरन व्यवसायीहरुलाई ७५ प्रतिशत अनुदानमा सहायक सामाग्री सहयोग	२,००,०००
२१	मुस्लिम महिलाहरुलाई कानूनी सचेतना कार्यक्रम	१,००,०००
२२	मकैको खोष्टाको सामाग्री बनाउने तालिम	१,००,०००
२३	झुमरा नाँचको लागि मादल बजाउने तालिम	१,००,०००
२४	परालको जुत्ता बनाउने तालिम	१,००,०००
२५	जिल्ला स्तरीय बरघर क्षमता अभिवृद्धि तालिम	१,००,०००
२६	मानव अधिकार प्रतिष्ठानको आयोजनामा रक्तदान कार्यक्रम	१,००,०००
२७	मधेशी महिला तथा किशोरीहरुलाई बालविवाह सम्बन्धी सचेतना कार्यक्रम	५०,०००
२८	दलित महिलाहरुलाई संविधान कानून सम्बन्धी अभिमुखिकरण कार्यक्रम	१,००,०००
२९	महिलाहरुलाई न्यायिक सम्बन्धी सचेतना कार्यक्रम	१,००,०००
३०	महिला जनप्रतिनिधि र महिला पत्रकारहरुसंग अन्तरकृया कार्यक्रम	१,००,०००
३१	मेलमिलाप केन्द्र व्यवस्थापन (सवै वडा)	५,००,०००
	जम्मा	**६७,००,०००**
	विषयगत शाखा कुल जम्मा	**१६,६८,००,०००**

नगर स्तरीय विविध योजना तथा कार्यक्रम		**१,००,००,०००**
क्र.सं.	**आयोजना तथा कार्यक्रम**	**विनियोजित रकम**
१	नगर सरसफाइ तथा सौन्दर्यकरण/सरसफाई	५,००,०००
२	छाडा चौपाया व्यवस्थापन	१५,००,०००
३	शर्पदंश उपचार केन्द्र सहयोग	३,००,०००
४	बाल कल्याण गृह सहयोग	३,००,०००
५	मानव सेवा आश्रमलाई सहयोग	२,००,०००
६	साथी संस्था सहयोग	१,००,०००
७	मेला महोत्सव विभिन्न	
	धानखोला शिवरात्री मेला	१,००,०००

	जयबुद्ध युवा क्लव कालरात्री मेला	३०,०००
	लक्ष्मणघाट नहान मेला	३०,०००
	स्वर्गद्वारी आश्रम शिवरात्री मेला	३०,०००
	रमुवादह शिवरात्री मेला	३०,०००
	बेलनदी/कक्रहवा नहान मेला	३०,०००
	थारु कल्याणकारिणी सभा माघी खिचडी मेला	१,५०,०००
	भाइरल डाडाँमा नागपंचमी मेला	५०,०००
	मोहरम मेला	३०,०००
८	बहुक्षेत्रीय पोषण कार्यक्रममा साझेदारी	५,००,०००
९	वित्तिय सारक्षता र मनोसामाजिक परामर्श सम्वन्धि सचेतना कार्यक्रम-सामी कार्यक्रम	१,००,०००
१०	शिवराज एफ.एम.	३,५०,०००
११	रेडियो भ्वाइस	३,५०,०००
१२	समानता एफ.एम.	३,५०,०००
१३	मेरो साथी एफ.एम.	३,५०,०००
१४	सार्वजनिक सुनुवाई कार्यक्रम	२,००,०००
१५	नगर बाहिरका मिडिया	२,००,०००
१६	बुद्ध आवाज टेलिभिजन	१,००,०००
१७	नगर भित्रका अनलाइन मिडिया	३,००,०००
१८	शान्ती पुर्नस्थापना गृह	२,००,०००
२०	ट्राफिक व्यवस्थापन/सचेतना/लागुऔषध सम्बन्धी विद्यालय कार्यक्रम	१,५०,०००
२४	मेयर रोजगार कार्यक्रम	७,००,०००
२५	रेडक्रस रुपन्देहीसँगको साझेदारीमा निशुल्क रगत उपलब्धता	४,००,०००
२६	पुनर्स्थापना केन्द्र (रिह्याव सेन्टर) सहयोग	१,००,०००
२७	बैङ्किङ्ग शिविर तथा घटनादर्ता सप्ताह कार्यक्रम (सामाजिक सुरक्षा भत्ता वितरण)	३,००,०००
२८	धार्मिक तथा पर्यटकीय क्षेत्रहरुको लागि होर्डिङ्ग बोर्ड निर्माण	१०,००,०००
२९	रेडियो भ्वाइस भवन निर्माण	५,००,०००
३०	धार्मिक तथा पर्यटकीय क्षेत्रको प्रचार प्रसारको बृत्तचित्र निर्माण	२,७०,०००
३१	सर्प उद्दार प्रोत्साहन १ लाख/सचेतना तालिम ५० हजार/सामाग्री खरिद ५० हजार	२,००,०००
	जम्मा	**१,००,००,०००**

दायित्व सृजित योजना तथा कार्यक्रम		१,०८,६०,०००
क्र.सं.	**आयोजना तथा कार्यक्रम**	**विनियोजित रकम**
१	वडा नं. १ र ५ जोड्ने कल्भर्ट निर्माण	३५,६०,०००
२	वडा नं. २ को ट्रसबृज	१३,००,०००
३	Room to Read साझेदारीमा आधारभुत सारक्षता कार्यक्रम	२२,००,०००
४	समयथान मा.वी. ८ कोठे भवनमा निर्माणमा साझेदारी	१३,००,०००
५	सडक बोर्ड	१८,००,०००
६	हाइमास्ट लाइटको विधुतीय सामाग्री	१,००,०००
७	हेलोडिया रमेश थापाको घर पूर्व ह्युम पाइप कल्भर्ट निर्माण	६,००,०००
	जम्मा	**१,०८,६०,०००**

नगर स्तरिय पूर्वाधार योजना तथा कार्यक्रम		१५,८१,००,०००
क्र.सं.	**आयोजना तथा कार्यक्रम**	**विनियोजित रकम**
१	धर्मनगर देखि मजगहवा गाउँसम्म सडक स्तरोन्नती	६०,००,०००
२	गडगौवा देखी पिपरा हुदै चनईसम्म सडक स्तरोन्नती	६०,००,०००
३	वलुहवा देखि काफलखुट्टा सम्म सडक स्तरोन्नती	६०,००,०००
४	जामनु बगीया इन्द्र प्रताप सेनको घरदेखी पूर्व हुम बहादुर मगरको घर हुदै मन कुमारी सारुको घरदेखी पूर्व शिवराम पौडेलको घरसम्म सडक स्तरोन्नती	६०,००,०००
५	नहरचोक सुरज खासुको घर हुदै खानेपानी जाने बाटोको दुवै तर्फ सडक स्तरोन्नती	६०,००,०००
६	सोनवागढ मन्दिर पूर्वाधार निर्माण	१५,००,०००
७	शिवगढी मोटरबाटो निर्माण ५ लाख तथा शिवगढी मन्दिरमा नाम सहितको बोर्ड १५ लाख	२०,००,०००
८	थारु संग्राहलय पूर्वाधार निर्माण	१५,००,०००
९	लक्ष्मणघाट धाम ट्रस निर्माण	१०,००,०००
१०	स्वर्गद्वारी आश्रम पूर्वाधार निर्माण	१५,००,०००
११	सुपादेउराली मन्दिरमा ट्रस र शौचालय निर्माण	२०,००,०००
१२	उमरी गुफा पूर्वाधार स्तरोन्नती	५,००,०००
१३	उमरी पार्कमा ट्रस्ट निर्माण	५,००,०००
१४	भाइरल डाडाँ र तातो पानी मार्ग निर्माण तथा व्यवस्थापन	२०,००,०००
१५	सौनी मस्जिद पूर्वाधार निर्माण	१०,००,०००
१६	१ नम्बर वडा कार्यालय अगाडी अधुरो कल्भर्ट निर्माण	१५,००,०००
१७	हरर्हवा अधुरो सामुदायिक भवन र उदयटोल सडक स्तरोन्नती	२५,००,०००

१८	जोगडिहवा पूर्वको अधुरो सडक स्तरोन्नती	२०,००,०००
१९	वीरपुर चाउचाउ उद्योग हुदै गाउँसम्म अधुरो सडक स्तरोन्नती	२५,००,०००
२०	इस्लाम नगर हुँदै शिहोरवा गाउको अधुरो सडक स्तरोन्नती	२०,००,०००
२१	ज्ञानोदय विद्यालय सेमरी र दुर्गेश नन्दनी विद्यालय अधुरो भवन निर्माण	२०,००,०००
२२	खैरेन्द्रपुर शान्तीटोल हंशवाहिनी टोल र नहरटोल अधुरो सडक स्तरोन्नती	५०,००,०००
२३	के.बी. पेट्रोलपम्प देखि दक्षिणबाटो सुरज सुवेदीको घरदेखि तारा थापाको घरसम्म अधुरो बाटो स्तरोन्नती	३०,००,०००
२४	कुदरवेटवा देखि सुगानगर जाने अधुरो बाटो स्तरोन्नती	१०,००,०००
२५	कोटवा गाउँहुदै मोतीनगर अधुरो सडक स्तरोन्नती	२०,००,०००
२६	बिजगौरी कालोपत्रे देखि रमुवादहसम्म अधुरो बाटो कालोपत्रे	४०,००,०००
२७	आशिष थापाको घरहुदै उत्तर दक्षिण बनकट्टी कल्भर्ट सम्म अधुरो सडक स्तरोन्नती	२५,००,०००
२८	बालानगर गाउँ हुदै जवाभारी सम्म अधुरो सडक स्तरोन्नती	१५,००,०००
२९	जवाभारी बेउवा रुद्रपुर सडक स्तरोन्नती	१०,००,०००
३०	लालपुर स्वास्थ्यचौकी र जनता आधारभुत विद्यालय देखि दुर्गा मन्दिरसम्म अधुरो बाटो स्तरोन्नती	२०,००,०००
३१	गौराभारी अधुरो सडक स्तरोन्नती	१५,००,०००
३२	शिवपुर रोल्पा प्युठान अधुरो सडक स्तरोन्नती	१०,००,०००
३३	४ नं वडा कार्यालय जाने बाटो र वनकट्टी ओम प्रकाश राना मगरको अधुरो सडक निर्माण	३०,००,०००
३४	समयथान मा.वि जाने सडक निर्माण	५,००,०००
३५	दक्षिण रहटकोल गाउँ भित्रका नाली निर्माण र अन्नपुर्ण होटल देखी दक्षिण पुर्व नारायण आचार्यको घरसम्म सडक स्तरोन्नती	३०,००,०००
३६	बलहुवा डाँडा बाटो स्तरोन्नती	१०,००,०००
३७	करहिया दक्षिण पुर्व बोरिङ्ग देखि दक्षिण कुलो नाली निर्माण	१०,००,०००
३८	सोनवर्षी मोहन हार्डवेयर देखि पश्चिम दक्षिण तर्फ हुदै दुवै तर्फ नाली निर्माण	१५,००,०००
३९	निविहवा देखि जावभारी तथा निविहवा देखि बालानगर जाने सडकमा साइडसोल्जर	७,००,०००
४०	मदवा शान्तीटोल पिचदेखि मनु बराल बाँधटोलसम्मको सडक स्तरोन्नती	७,००,०००
४१	ट्याक्टर खरिद	१६,००,०००
४२	नगर अस्पताल औजार उपकरण खरिद	२०,००,०००
४३	खरेन्द्रपुर खानेपानी	१५,००,०००
४४	शिवपुर खानेपानी	१०,००,०००

४५	बालापुर खानेपानी विस्तार	१२,००,०००
४६	मदवा डाडाँमा खानेपानी व्यवस्थापन	३,००,०००
४७	स्वर्गद्वारी कलोनीमा अधुरो सामुदायिक भवन निर्माण	५,००,०००
४८	नगर प्रमुख पूर्वाधार	७०,००,०००
४९	नगर उपप्रमुख पूर्वाधार	७०,००,०००
५०	नगर भित्रका सडक मर्मत	१,००,००,०००
५१	खोला IEE	५,००,०००
५२	नगर भित्रका हाइमास्ट लाइट र डेकुरेटिभ लाइट जडान	४५,००,०००
५३	वडा नं २ र ५ जोड्ने रमेश थापाको घर जाने सडकमा ह्युमपाइप निर्माण	६,००,०००
५४	जस्तापाता खरिद	२५,००,०००
५५	नगरपालिका भित्र ट्रस्ट	१०,००,०००
५६	LED Outdoor Display board with all fitting (चन्द्रौटा बजार मुख्य चोक)	२०,००,०००
५७	वडा कार्यालय र स्वास्थ्यचौकी कम्पाउण्ड भित्र माटो पटान तथा ट्रस निर्माण शिवराज ६	५,००,०००
५८	५ नं. वडा कार्यालयमा रहेको पालिकाको सभाहल व्यवस्थापन	५,००,०००
५९	नगर स्तरीय संस्कृति प्रबर्द्धन तथा सामाजिक विकास (नगर प्रमुखको निर्णयानुसार)	१०,००,०००
६०	नगर स्तरीय संस्कृति प्रबर्द्धन तथा सामाजिक विकास (नगर उपप्रमुखको निर्णयानुसार)	१०,००,०००
६१	उमरी पश्चिम टोल दयारामको घरदेखि राम जिवनको घरसम्म सडक स्तरोन्नती वडा नं. १	७,००,०००
६२	बरगदवा समयमाई थानमा तारबार निर्माण	५,००,०००
६३	खरेन्द्रपुर नहरदेखी उत्तर नर्सरी हुँदै जवई पुलसम्म सडक स्तरोन्नती	५,००,०००
६४	बकौली गाउँदेखी उत्तर मेडरवासम्म नाली निर्माण	५,००,०००
६५	चन्द्रौटा दिनबन्धु आचार्यको घरदेखी उत्तर सुभाष गुप्ताको घरसम्म सडक स्तरोन्नती	९,००,०००
६६	कटुवा गाउँको अनवर खानको घरदेखी पश्चिम सडक स्तरोनन्ती	५,००,०००
६७	गिद्धौरा कोकई थारुको घर हुदै प्रकाश वि.क. को घरसम्म सडक स्तरोन्नती	६,००,०००
६८	नयाँवस्ती नहर पिपलबुटा देखि उत्तर पुर्व जाने सिंचाई कुलो निर्माण र भाषन कार्कीको घरदेखि उत्तर सम्म नाली निर्माण	१०,००,०००
६९	हल्लानगर सन्तोष थापाको घरदेखी बम बहादुर वि.क. को घर सम्म सडक स्तरोन्नती	२०,००,०००
७०	वडा नं. ९ को १० नम्बर गाउँको पिपलचोकदेखि खोला जाने बाटो स्तरोन्नती	६,००,०००

७१	प्रगतिटोल (ख) सरोज पौडेलको घरदेखि लोकराज पौडेलको घरसम्म नाली निर्माण	५,००,०००
७२	राजु भट्टराईको घरदेखि उत्तर भिम खनालको घरसम्म सडक स्तरोन्नती	५,००,०००
७३	नारायण पन्थीको घरदेखि प्रेम खत्रीको घरसम्म सडक स्तरोन्नती	६,००,०००
७४	बरगदवा समालु मुराउको घरदेखि राम किसुनको घरसम्म सडक स्तरोन्नती	६,००,०००
७५	वनकट्टा कुमाल टोल सडक स्तरोन्नती वडा नं. १	७,००,०००
७६	भलुही गाउँको पूर्वाधार निर्माण वडा नं. १	५,००,०००
७७	चप्परघटिया सिंचाई पूर्वाधार निर्माण वडा नं. १	५,००,०००
७८	सोनपुर घाटमा ट्रस निर्माण र सडक स्तरोन्नती वडा नं. १	७,००,०००
७९	राम विहारी थारुको घरदेखि अमर सिंह पुन मगरको घरसम्म पुर्वाधार निर्माण वडा नं. २	७,००,०००
८०	बालापुर सामुदायिक भवनमा गाउँमा पुर्वाधार निर्माण वडा नं. २	५,००,०००
८१	भितरिया गाउँमा पूर्वाधार वडा नं. ३	५,००,०००
८२	केशरी चौहानको घरदेखि स्वाले फकिरको घरसम्म नाली तथा पिसिसि ढलान	४,००,०००
८३	पिपरा देखि छोटकी पिपरा जाने सडक स्तरोन्नतीवडा नं. ४	५,००,०००
८४	पर्सिया गाउँमा सडक स्तरोन्नती वडा नं. ५	५,००,०००
८५	रहतावलमा रहेको अधुरो बागेश्वरी मन्दिर निर्माण वडा नं. ५	७,००,०००
८६	कुदरवेटवा मदरसा जियाउल वलूम अल्सल्फियाको पूर्वाधार निर्माण वडा नं. ६	८,००,०००
८७	बालानगर कालि मन्दिर जाने सडक स्तरोन्नती वडा नं. ७	४,००,०००
८८	जवाभारी मदरसामा अधुरो वाउण्डरी वाल निर्माण वडा नं. ७	६,००,०००
८९	विसुनपुर मदरसामा पूर्वाधार निर्माण वडा नं. ८	४,००,०००
९०	पटपरमा रहेको अधुरो मन्दिर वडा नं. ८	५,००,०००
९१	बनियाँभार चौपारीमा पूर्वाधार निर्माण वडा नं. ९	६,००,०००
९२	खानेपानी नल्का जडान	५,००,०००
	जम्मा	**१५,८१,००,०००**

समपूरक तथा म्याचिङ कार्यक्रम		**२,८७,५०,०००**
क्र.सं.	**आयोजना तथा कार्यक्रम**	**विनियोजित रकम**
१	संघ समपुरक कोष	८२,५०,०००
२	प्रदेश समपुरक कोष	१,२०,००,०००
३	सडक बोर्ड नेपाल, राष्ट्रिय रोजगार प्रबर्द्धन लगायत अन्य समपुरक र म्याचिङ	३०,००,०००
४	जि.स.स संग साझेदारी म्याचिङ्ग	५५,००,०००
	जम्मा	**२,८७,५०,०००**

वडा स्तरीय योजना तथा कार्यक्रम		
१ नं. वडा		१,१२,७५,८००
क्र.सं.	आयोजना तथा कार्यक्रम	विनियोजित रकम
१	कृषकको लागि ५०% अनुदानमा कृषि मोटर वितरण	२,००,०००
२	कृषकको लागि ५०% अनुदानमा मकैं छोडाउने र छर्ने मेसिन वितरण	१,००,०००
३	कृषकको लागि ५०% अनुदानमा गहुँको विउ वितरण	२,००,०००
४	महिलाहरुलाई वित्तिय साक्षरता सम्बन्धि तालिम	१,००,०००
५	मनकामना आधारभूत विद्यालयमा पेन्ट तथा खेलका सामाग्रीहरु व्यवस्थापन	१,००,०००
६	जागृती आधारभूत विद्यालय वनकसवासामा जिप्सन	१,००,०००
७	शिवपुर स्वास्थ्य चौकीको सभाहलमा A/C जडान र डेस्कटप खरिद	१,५०,०००
८	महिला स्वास्थ्य स्वयम सेविका र आमा समूहलाई खाजा खर्च	१,००,०००
९	स्वास्थ्यको लागि योगा कार्यक्रम	१,००,०००
१०	नेपाल आदर्श बहुमुखी क्याम्पसमा अपाङ्ग मैत्री हात धुने धाराको व्यवस्थापन	१,००,०००
११	दोबाटा गाउँमा खानेपानी व्यवस्थापन	१,५०,०००
१२	शिवपुर भजन कृतनलाई सामाग्री व्यवस्थापन	१,००,०००
१३	वनकट्टा मरैया परिसरमा ट्रस तथा तारबार व्यवस्थापन	२,५०,०००
१४	गड्डा घाट मन्दिरमा शिवलिङ्ग	५०,०००
१५	शिवराज गोरखा ट्रेनिङ्ग सेन्टरलाई सहयोग	१,००,०००
१६	बारिस्टा तालिम	१,००,०००
१७	समुदाय प्रहरी साझेदारी कार्यक्रम	१,००,०००
१८	करहिया रामनाथको घरदेखि पश्चिम कल्भट सम्म नाली निर्माण	६,५०,०००
१९	बेलौती दुर्गा मन्दिर अगाडी ढलान तथा अन्य व्यवस्थापन	३,००,०००
२०	भलुहि मन्दिर देखि गोविन्द पोखेलको घर सम्म नाली निर्माण	५,००,०००
२१	वडा कार्यालय अगाडी ट्रस निर्माण तथा ब्लक अन्य व्यवस्थापन	१५,००,०००
२२	नयाँवस्ती महतराको घर देखि पश्चिम कल्भर्ट सम्म नाली निर्माण	६,००,०००
२३	स्वर्गद्वारी टोलमा सडक स्तरोन्नती	२,५०,०००
२४	दोबाटा ४ नं. मा अधुरो सडक निर्माण	२,५०,०००
२५	उमरी गाउँको पश्चिमबाट उत्तर जाने सडक पि.सि.सि. ढलान	६,००,०००
२६	चैनपुर पूर्व बराल होटल अगाडि सडक स्तरोन्नती	३,००,०००
२७	सोनपुर देखि दुर्गा कलोनी जोडने सडक स्तरोन्नती	६,००,०००
२८	उमरी चोक पश्चिम तर्फ कल्भर्ट व्यवस्थापन	२,००,०००
२९	आदर्शनगर सडक स्तरोन्नती	२,००,०००

३०	दुर्गा कलोनी देखि मैती चोक जाने सडक स्तरोन्नती	२,००,०००
३१	काफलखुट्टा खेलमैदानमा ट्रस निर्माण	५,००,०००
३२	वडामा रहेका खाल्टाखुल्टीमा पि.सि.सि. ढलान तथा बेलौती सडक देखि सन्तोष बस्नेतको घर सम्म सडक स्तरोन्नती	३,००,०००
३३	सडक बत्ती मर्मत तथा खरिद	२,००,०००
३४	वडा स्तरीय मर्मत तर्फ(वडा समितिको निर्णयानुसार)	१,२५,८००
३५	शिवपुर रेन्जर अफिस अगाडी दुर्गा मन्दिरमा पि.सि.सि. ढलान	३,००,०००
३६	उमरी चर्चमा शौचालय व्यवस्थापन	१,००,०००
३७	स्वर्गद्वारी टोलको सामुदायिक भवनमा फर्निचर खरिद	१,००,०००
३८	वनकट्टामा दुर्गा मन्दिरमा ब्लक व्यवस्थापन	२,००,०००
३९	सोनपुर पश्चिम घाटमा ट्रस निर्माण	३,००,०००
४०	भलुहि स्कूलको फिल्डमा पि.सि.सि. ढलान तथा खानेपानी मर्मत	२,००,०००
४१	वडा कार्यालय व्यवस्थापन	१,००,०००
४२	सामाजिक विकास तर्फ (वडा समितिको निर्णय अनुसार)	६,००,०००
	जम्मा	**१,१२,७५,८००**

२ नं. वडा		**९३,६७,८००**
क्र.सं.	**आयोजना तथा कार्यक्रम**	**विनियोजित रकम**
१	सिचाई वोरिङ्गहरुमा विद्युतिकरण	३,००,०००
२	कृषक क्षमता अभिवृद्धि तालिम	१,५०,०००
३	पशुपालन तालिम	५०,०००
४	श्री बाल शिक्षा मा.वि. हल्लानगर पूर्वाधार निर्माण तथा मर्मत	२,००,०००
५	श्री जनता आधारभूत विद्यालय मदरहवा पूर्वाधार निर्माण तथा मर्मत	२,००,०००
६	श्री बुद्ध आधारभूत विद्यालय हर्रहवा पूर्वाधार निर्माण तथा मर्मत	१,००,०००
७	संस्थागत सुत्केरी (आमा सुरक्षा कार्यक्रम) प्रोत्साहन	८०,०००
८	स्वयं सेवीका सम्मान तथा प्रोत्साहन	३५,०००
९	आधारभूत स्वास्थ्य सेवा केन्द्र रङरोगन, झ्याल पर्दा तथा कुसन खरिद	२,७५,०००
१०	लागु औषध दुर्व्यसन सम्बन्धी सचेतना कार्यक्रम (विद्यालय स्तर)	३०,०००
११	विद्यालय आयूर्वेद तथा योग शिक्षा कार्यक्रम	५०,०००
१२	वालापुर सामुदायिक भवनमा साउण्ड सिस्टम खरिद	१,००,०००
१३	चन्दनपुर शिव मन्दिर कृतन मण्डलीका लागी वाद्य वाधन सामाग्री खरिद	१,००,०००
१४	किशोर किशोरी लक्षित व्यूटीसियन तालिम	१,००,०००

१५	जग्गु थारुको घर देखी वडा नं. ५ को सिमानामा रहेको पुल सम्म बाटो ग्राभेल (ह्युम पाइप ६० को ६ थान)	५,००,०००
१६	बालशिक्षा मा वि देखि दक्षिण जाने बाटोको दुवै तर्फ र देव बहादुर बुढाको घर देखि सार्वजनिक भवन सम्म बाटोको दुवै तर्फ अधुरो नाली निर्माण	१०,००,०००
१७	गौरिया मन्दिर नजिक सार्वजनिक कुलोमा ह्युम पाइप जडान	५०,०००
१८	चिन्कु थारुको खेत देखि कल्पना थापाको घर सम्म (राकेश चौधरीको खेत देखि मोहनु थारुको घर सम्म) अधुरो पि.सि.सि., जयराम यादवको घर देखि वंगाली डाक्टरको घर हुदै होमनाथ पराजुलीको घर सम्म र सन्तराम यादवको घर देखि शिव मन्दिर सम्म, शिव मन्दिर देखि मंगरे कोरीको घर सम्म र मुख्य सडक देखि उत्तर चिन्कु अहिरको घर सम्म, बुधई चाईको घर देखि जगनारायणको घर हुदै मुख्य सडक सम्म अधुरो पि.सि.सि., मुख्य सडक देखि सार्वजनिक कुलोमा ढक्कन सहित कुलो निर्माण, मुख्य सडक देखि घम्मरनियाको घर हुदै पुन मुख्य सडक सम्म र मिलनचोक अधुरो पि.सि.सि. देखि सर्मिलाको घर हुदै ठकुरीको घर सम्म पि.सि.सि. ढलान ५ लाख + ५ लाख + २.५ लाख + २ लाख + ६ लाख + ४ लाख + ४ लाख	२८,५०,०००
१९	वालापुर सिचाई वोरिङ्ग स्यालो ट्युवेल जडान	५०,०००
२०	असिविघा टोलमा सिचाईको लागी ५ Hp मोटर पंखी सेट (५० प्रतिशत अनुदान) र २ थान विद्युत पोल समेत	१,००,०००
२१	सिमेन्टेड बेन्च (वडा समितिको निर्णय अनुसार)	१,००,०००
२२	बालापुर चोकमा अधुरो बाल उद्यान निर्माण	५,००,०००
२३	मदरहवा सामुदायिक भवन निर्माण (गौरवको योजना)	१५,००,०००
२४	सर्पदंश सम्बन्धी सचेतना कार्यक्रम	३०,०००
२५	वडा कार्यालय व्यवस्थापन (वडा समितिको निर्णय अनुसार)	१,१७,८००
२६	मर्मत सम्भार तर्फ (वडा समितिको निर्णय अनुसार)	३,००,०००
२७	सामाजिक विकास तर्फ (वडा समितिको निर्णय अनुसार)	५,००,०००
	जम्मा	**९३,६७,८००**

३ नं. वडा		**१,०६,४७,८००**
क्र.सं.	**आयोजना तथा कार्यक्रम**	**विनियोजित रकम**
१	५० प्रतिशत अनुदानमा विउ विजन वितरण	१,००,०००
२	कृषि सम्बन्धी तालिम	१,००,०००
३	सामाजिक विकास तर्फ वडा समितिको निर्णयअनुसार	७,००,०००
४	जेष्ठ नागरिक सम्मान कार्यक्रम	१,००,०००
५	मदवा बाल विकासको भवनमा फल सिलिङग	१,५०,०००

६	विद्यालयहरुमा ल्यापटप प्रिन्टर हस्तान्तरण	६,००,०००
७	स्वास्थ्य स्वयंमसेविकाहरुलाइ प्रोत्साहन सम्मान बैठक भत्ता	१,००,०००
८	खरेन्द्रपुर खानेपानीमा विद्युतिकरण	१०,००,०००
९	खरेन्द्रपुर खानेपानीको पाइप खरीद	१०,००,०००
१०	संस्कृति प्रवर्धन	१,००,०००
११	खेलकुद तर्फ	१,००,०००
१२	भितरिया थारु गाउँ भित्र बाटो पि सी सी	५,००,०००
१३	मैनार गाउँ भित्रको अधुरो बाटो पि सी सी ढलान	७,००,०००
१४	वुलकिया गाउँ भित्रको बाटो पि सी सी ढलान	७,००,०००
१५	मदवा वेलसिंह रावतको घर अगाडीको पक्की नाली निर्माण	२,००,०००
१६	गिदउरा खोप केन्द्र जाने बाटो पि सी सी ढलान	४,००,०००
१७	कटुवा इदगाहको अधुरो पुर्वाधार निर्माण	३,००,०००
१८	देउराली टोल भुर्तेलको घर देखी पश्चिमको बाटो स्तरोन्नती	५,००,०००
१९	खरेन्द्रपुर दिउहारको पुर्व जाने बाटो स्तरोन्नती	५,००,०००
२०	दक्षिण सोनवर्सी दामोदर भुसालको घरदेखी दक्षिण र पश्चिमको बाटो पि सी सी ढलान	५,००,०००
२१	पश्चिम सोनवर्सी कटुवा समयथान मन्दिर बाटोमा पटान तथा ग्राभेल	३,००,०००
२२	मदवा बाँध टोल कृष्ण वि.क. को घरदेखी उत्तर जाने बाटो ग्राभेल	१,००,०००
२३	म.रा.म. देखी देउराली रिसोर्ट दक्षिणको बाटो स्तरोन्नती	३,००,०००
२४	सोनवर्सी गंगा भट्टराइको घर अगाडीको दुर्गा मन्दिरमा पुर्वाधार निर्माण	२,५०,०००
२५	मदवा खेल मैदानको दक्षिणतर्फ ट्रस निर्माण	३,००,०००
२६	वडा स्तरीय पुर्वाधार निर्माण वडा समितिको निर्णयअनुसार	१०,४७,८००
	जम्मा	**१,०६,४७,८००**

४ नं. वडा		**९७,४५,८००**
क्र.सं.	**आयोजना तथा कार्यक्रम**	**विनियोजित रकम**
१	कृषि तर्फ (वडा समितिको निर्णय अनुसार)	२,००,०००
२	डल कुशन बनाउने तालिम	१,००,०००
३	सामाजिक विकास तर्फ वडा समिततिको निर्णयअनुसार	५,००,०००
४	समुदायमा डिजिटल साक्षरता तालिम	६०,०००
५	शिक्षा तर्फ वडा समितिको निर्णयअनुसार	४,००,०००
६	पिपरा मदरसा रहमानियामा आवश्यक मर्मत	२,००,०००

७	पिपरा मदरसा अहिले सुन्नत गरीब नवाजमा आवश्यक मर्मत र फर्निचर व्यवस्थापन	३,५०,०००
८	चनइ मदरसा दारुल उलुम अनवारुल कुरान आधारभुत विद्यालयमा साउण्ड खरीद र सि सि क्यामेरा जडान	५०,०००
९	चनइ मदरसा दारुल उलुम अनवारुल कुरान आधारभुत विद्यालयमा फर्निचर खरीद तथा व्यवस्थापन	३,००,०००
१०	पूर्ण अपाङ्ग अतिअशक्त अपाङ्ग एकल महिला र जेष्ठ नागरिक सम्मान कार्यक्रम	२,८०,०००
११	पूर्ण खोप प्रोत्साहन कार्यक्रम	१,५०,०००
१२	पोषण शिविर कार्यक्रम	४०,०००
१३	सुनौलो हजार दिनका आमाहरुलाइ प्रोत्साहन कार्यक्रम	१,००,०००
१४	किशोर किशोरी सचेतना कार्यक्रम	५०,०००
१५	FCHV तथा स्वास्थ्य कर्मी तथा कर्मचारी प्रोत्साहन कार्यक्रम	१,००,०००
१६	SMART FCHV कार्यक्रम	४०,०००
१७	जेष्ठ नागरिक स्वास्थ्य प्रवर्धन आयुर्वेद कार्यक्रम	५०,०००
१८	सरसफाइ सम्बनधी सचेतना कार्यक्रम	४५,८००
१९	जल्सा कार्यक्रम	१,००,०००
२०	मेला महोत्सव	५०,०००
२१	वडा स्तरीय खेलकुद कार्यक्रम	१,००,०००
२२	सामाजिक सुरक्षा भत्ता नविकरण शिविर कार्यक्रम	५०,०००
२२	युवाहरुलाइ AC फ्रिज रिपेयरिङ सम्बन्धी तालिम	१,००,०००
२३	मोटर ड्राइभिङ्ग तालिम	१,००,०००
२४	महिलाहरुलाइ कानुन सम्बन्धी तालिम	५०,०००
२५	तिज मिलन कार्यक्रम	१,००,०००
२६	वनकट्टी पिताम्बरको घरदेखी सावित्री खातीको घर सम्म बाटो स्तरोन्नती	५,००,०००
२७	चनइ गाउँ भित्र बाटो स्तरोन्नती	५,००,०००
२८	डकहिया गाउँको पश्चिम भगवती मन्दिर तथा हनुमान मन्दिर पछाडीको बाटो स्तरोन्नती	२,५०,०००
२९	पिपरा कवरस्थानको बाटो तारबार	१,५०,०००
३०	मर्मत सम्भार कोष तर्फ वडा समितिको निर्णयअनुसार	१०,००,०००
३१	पिपरा गाउँ भित्र बाटो स्तरोन्नती	४,००,०००
३२	कृषि सिचाइको लागी पोलतार	२,००,०००
३३	वनकट्टी बाँधटोल दुर्गा मन्दिमा ट्रस निर्माण	१,००,०००
३४	वरगदवा ट्रान्सफर्मर देखी स्कुल सम्म बाटो स्तरोन्नती	१५,००,०००

३५	वनकट्टी दुर्गा मन्दिरमा ग्रेनाइट र ग्रिल	१,००,०००
३६	गुलरी मस्जिदमा आवश्यक मर्मत तथा कवरस्थानमा माटो पटान	४,००,०००
३७	सडक वत्ती मर्मत तथा खरीद	१,५०,०००
३८	चनइ कवरस्थानमा माटो पटान तथा बाउण्ड्री	३,००,०००
३९	चनइ मंगरु जयसवालको घर अगाडी शिव मन्दिर आवश्यक मर्मत	१,००,०००
४०	चनइ पुरन पण्डितको घर अगाडी शिव मन्दिरमा आवश्यक मर्मत	२,००,०००
४१	जेष्ठ नागरिक सचेतना कार्यक्रम	३०,०००
४२	सुचना तथा सन्देशमुलक कार्यक्रम	१,००,०००
४३	वडा कार्यालयमा AC जडान	१,००,०००
	जम्मा	**९७,४५,८००**

५ नं. वडा		**१,१५,८१,८००**
क्र.सं.	**आयोजना तथा कार्यक्रम**	**विनियोजित रकम**
१	कृषकहरुलाई ५० प्रतिशत अनुदानमा मिनि ट्रिलर वितरण (वडा समितिको निर्णयानुसार)	१,५०,०००
२	होटल तथा रेष्टुरेण्ट व्यवसायीहरुलाई सचेतनामुलक कार्यक्रम (वडा समितिको निर्णयानुसार)	८०,०००
३	सामाजिक विकास तर्फ (वडा समितिको निर्णयानुसार)	५,०१,८००
४	वडा कार्यालयमा सेवाग्राही विश्राम कक्षमा टि.भि. जडान	५५,०००
५	विद्यार्थीहरुलाई प्रविधिमैत्री अभिमुखिकरण कार्यक्रम (वडा समितिको निर्णयानुसार)	५०,०००
६	अभिभावक शिक्षा (वडा समितिको निर्णयानुसार)	५०,०००
७	स्वंयम सेविका प्रोत्साहन (वडा समितिको निर्णयानुसार)	१,५०,०००
८	योग शिविर (वडा समितिको निर्णयानुसार)	८०,०००
९	आयुर्वेद स्वास्थ्य (वडा समितिको निर्णयानुसार)	६०,०००
१०	टोल विकास संस्थाहरुलाई अवलोकन भ्रमण (वडा समितिको निर्णयानुसार)	१,००,०००
११	मगर दिवस (वडा समितिको निर्णयानुसार)	५०,०००
१२	मेला महोत्सव तथा चाडपर्व (वडा समितिको निर्णयानुसार)	५०,०००
१३	संस्कृति प्रवर्धन तथा संरक्षण (वडा समितिको निर्णयानुसार)	१,५०,०००
१४	खेल र खेलाडी सहयोग (वडा समितिको निर्णयानुसार)	१,००,०००
१५	डोरीतान खेलकुद प्रतियोगिता (वडा समितिको निर्णयानुसार)	२,००,०००
१६	विद्यालयबाट खेलमा सहभागी खेलाडीहरुलाई पोशाक तथा खेलसामग्री (वडा समितिको निर्णयानुसार)	५०,०००

१७	जेष्ठ नागरिक दिवस (वडा समितिको निर्णयानुसार)	५०,०००
१८	जेष्ठ नागरिक सम्मान (वडा समितिको निर्णयानुसार)	१,००,०००
१९	व्यूटिपार्लर तालिम (वडा समितिको निर्णयानुसार)	१,००,०००
२०	वारिस्टा तालिम (वडा समितिको निर्णयानुसार)	१,००,०००
२१	मानव अधिकार सम्बन्धि प्रशिक्षण कार्यक्रम (वडा समितिको निर्णयानुसार)	१,००,०००
२२	अपाङ्गता दिवस (वडा समितिको निर्णयानुसार)	३०,०००
२३	लागु औषध दुर्व्यसनी सम्बन्धि सचेतनामुलक कार्यक्रम (वडा समितिको निर्णयानुसार)	६०,०००
२४	आधारभूत पत्रकारिता तालिम (वडा समितिको निर्णयानुसार)	१,००,०००
२५	दलितका लागि संविधान तथा कानुन सम्बन्धी सचेतनामुलक कार्यक्रम (वडा समितिको निर्णयानुसार)	१,००,०००
२६	राष्ट्रिय मा. वि. मा पूर्वाधार निर्माण	८,००,०००
२७	विद्युत टोल, प्रगति टोल ए र हेलोडिहवामा सडक स्तरोन्नती	१५,००,०००
२८	कर्णेश्वरी टोल लक्ष्मण भट्टराईको घर जाने बाटो स्तरोन्नती	३,३०,०००
२९	प्रसिया मस्जिदमा ट्राइलेट निर्माण	२,००,०००
३०	नौडिहवामा खोप क्लिनिक निर्माण	२,००,०००
३१	सिद्धार्थ आधारभूत विद्यालयमा बाल विकासको बाउण्डरी वाल निर्माण	३,५०,०००
३२	विद्युत टोलमा दुर्गेश यादवको घरको पछाडीको बाटो देखि महेश पाण्डेको घरसम्मको बाटो स्तरोन्नती	२,००,०००
३३	नयाँवस्ती शुसिला रानाको घर देखि उत्तर जाने बाटो स्तरोन्नती	१,५०,०००
३४	नौडिहवा टिका बुढाको घरदेखि पश्चिम विष्णु आचार्यको घरतर्फ जाने बाटो स्तरोन्नती	१,५०,०००
३५	खैरी ग्यालेक्सी क्रेसर भएको ठाउँ देखि पश्चिम खैरी जाने सडक स्तरोन्नती	२,००,०००
३६	सहज टोल कर बहादुरको फर्निचर पुर्व र उत्तरका बाटो स्तरोन्नती	३,००,०००
३७	नौडिहवा बद्रीका सुनारको घरदेखि उत्तर नाली निर्माण	३,७५,०००
३८	उत्तर रहटकोल गाउँदेखि दक्षिण राष्ट्रीय मा. वि. जाने बाटो स्तरोन्नती	३,००,०००
३९	समावेसी टोल बाल कृष्ण अधिकारीको घर देखि दक्षिण अधुरो सडक स्तरोन्नती	४,००,०००
४०	समावेसी टोल कमल बेल्बासेको घरदेखि उत्तर पश्चिम सडक स्तरोन्नती	४,००,०००
४१	भुड्डीहवा भुसाल टोल जाने सडक स्तरोन्नती	२,००,०००
४२	विजय कलौनी बासुदेव बेल्बासेको घरतर्फ जाने सडक स्तरोन्नती	१,५०,०००
४३	खैरी वेगम वि.क. को घर देखि दक्षिण पुर्व जाने सडक स्तरोन्नती	४,००,०००
४४	चैनपुर शिवराज होटल पश्चिम सडक स्तरोन्नती	४,००,०००
४५	सुन्दरपुर गाउँमा सडक स्तरोन्नती	४,००,०००

४६	मर्मत संभार तर्फ (वडा समितिको निर्णयानुसार)	१०,००,०००
४७	वडा कार्यालय व्यवस्थापन (वडा समितिको निर्णयानुसार)	२,००,०००
४८	वडा मेलमिलापको लागि सामाग्री व्यवस्थापन (वडा समितिको निर्णयानुसार)	६०,०००
४९	वडा कार्यालयमा डिजिटल वडापत्र (वडा समितिको निर्णयानुसार)	३,००,०००
	जम्मा	**१,१५,८१,८००**

६ नं. वडा		**९८,३०,८००**
क्र.सं.	**आयोजना तथा कार्यक्रम**	**विनियोजित रकम**
१	५०% अनुदानमा गहुको बीउ वितरण	४,००,०००
२	सुरक्षित वैदेशिक रोजगारी र मनोसामाजिक परामर्श सचेतना	२५,०००
३	उपभोक्तालाई गोबर ग्यास, इन्डक्सन र Tier3+ चुल्होको १ दिने अभिमुखीकरण	५०,०००
४	लोक सेवा / शिक्षक सेवा कक्षा संचालन	४,००,०००
५	विरपुर स्वास्थ्य चौकीका लागि आकस्मिक औषधि खरिद	५०,०००
६	जेष्ठ नागरिक स्वास्थ्य जाँच शिविर तथा औषधि खरिद	१,००,०००
७	विद्यालय आयुर्वेद तथा योग शिक्षा कार्यक्रम	६०,०००
८	स्वच्छ खानेपानी सम्बन्धी कार्यक्रम	२,००,०००
९	पिपरी चोकमा रहेको गायत्री मन्दिरमा अधुरो पुर्वाधार निर्माण	१,००,०००
१०	मदरसा जियाउल वलूम अल्सल्फिया कुदरबेटवाको कार्यालय व्यवस्थापन	२,५०,०००
११	सण्डी गाउमा रहेको शिव मन्दिर, धर्मनगर चोकमा रहेको दुर्गा मन्दिर र सुगानगरमा रहेको शिव मन्दिरमा टायल जडान	२,८०,०००
१२	खेलाडी सहयोग कार्यक्रम	१,००,०००
१३	जेष्ठ नागरिक तथा विधुवा महिलाहरुलाई सम्मान कार्यक्रम (वडा समितिको निर्णय अनुसार)	५,५०,०००
१४	वडा भित्र रहेका वाल विकासका विद्यार्थीहरुलाई स्वीटर वितरण कार्यक्रम	१,६५,८००
१५	महिलाहरुको लागि कानुनी अधिकार सम्बन्धी क्षमता वृद्धि तालिम	१,००,०००
१६	जनप्रतिनिधीसँग दलित, जनजाती महिला संवाद	१,००,०००
१७	संस्थागत सुत्केरी प्रोत्साहन कार्यक्रम	१,००,०००
१८	घटना दर्ता अभिमुखीकरण तथा प्रचार प्रसार	१,००,०००
१९	दक्षिण पिपरी गाउँ भित्र रहेको अधुरो गल्ली बाटो र पोखरी जाने बाटो स्तरोन्नती	७,००,०००
२०	धर्मनगर र पैकीवण्डा गाउको अधुरो गल्ली बाटो स्तरोन्नती	१५,००,०००
२१	मजिगवा गाउँको समयमाता मन्दिरको अधुरो पूर्वाधारनिर्माण, कल्लु कोरीको घरजाने गल्लीबाटो स्तरोन्नती र प्रभु चौधरी घर अगाडी रहेको ईनार मर्मत	४,५०,०००

२२	गडगौडा देखि कुदरबेटवा जाने बाटोको उत्तर ट्रस निर्माण र सण्डी गाउँमा रहेको मस्जिदको अधुरो पूर्वाधार निर्माण	७,००,०००
२३	कुदरबेटवा देखि मजिगवा जाने बाटो स्तरोन्नती	८,५०,०००
२४	धर्मनगर विद्यालयमा साइकल स्टैण्ड मर्मत तथा माटो पटान	१,५०,०००
२५	मर्मत संभार तर्फ (वडा समितिको निर्णयानुसार)	४,००,०००
२६	मोतीनगर रामेश्वर कुर्मीको घरको पूर्व रहेको ईनार मर्मत	१,००,०००
२७	खरको छाना मुक्त कार्यक्रम (वडा समितिको निर्णयानुसार)	१५,००,०००
२८	सामाजिक विकास तर्फ (वडा समितिको निर्णयानुसार)	३,५०,०००
	जम्मा	**९८,३०,८००**

७ नं. वडा		**९०,७९,०००**
क्र.सं.	**आयोजना तथा कार्यक्रम**	**विनियोजित रकम**
१	कृषक सम्मान कार्यक्रम	२,००,०००
२	रुद्रपुर मदरसामा कम्प्युटर प्रिन्टर वा फर्निचर व्यवस्थापन	१,००,०००
३	श्री नारायण गोपाल आधारभूत विद्यालयमा कम्प्युटर प्रिन्टर वा फर्निचर व्यवस्थापन	१,००,०००
४	व्यायाम सामाग्री व्यवस्थापन	४,००,०००
५	सामाजिक विकास कोष वडा समितिको निर्णानुसार	८,००,०००
६	नागरिक सम्मान कार्यक्रम	५,००,०००
७	इलेक्ट्रिक सामाग्री वितरण	५,००,०००
८	वडा अध्यक्ष कप प्रतियोगिता तथा सामाग्री वितरण	१,००,०००
९	घटना दर्ता तथा सामाजिक सुरक्षा सम्बन्धी अभिमुखिकरण कार्यक्रम	२९,०००
१०	महिला स्वयम सेविकालाई सम्मान कार्यक्रम	१,००,०००
११	शान्ती पुन स्थापना गृह	१,००,०००
१२	जवाभारी इनार तथा सडक मर्मत	१,००,०००
१३	सुर्यलाल बाल विकास केन्द्रको मर्मत	३,००,०००
१४	नौगजवा प्रतिक्षालय मर्मत	२,००,०००
१५	निविहवा देखि बालानगर जाने सडक स्तरोन्नती	१०,००,०००
१६	बेउवा इनार तथा सडक मर्मत	१,००,०००
१७	वालानगर निविहवा सडक खण्ड स्तरोन्नती	१०,००,०००
१८	कुन्ज विहारी बाल विकास व्यवस्थापन	२,००,०००
१९	रुद्रपुर गाउँको सडक तथा नाली निर्माण	२,००,०००
२०	चौधरी क्रेसर देखि डिहवा जाने कुलो निर्माण	१०,००,०००

२१	मर्मत संभार कोष	१०,००,०००
२२	आँचल जलधारा तथा नौगजवा डिप बोरिङ्ग मर्मत	८,००,०००
२३	लाइट मर्मत तथा नयाँ जडान	२,००,०००
२४	सामुदायिक सुरक्षा जालो	५०,०००
	जम्मा	**९०,७९,०००**

८ नं. वडा		**९३,२१,८००**
क्र.सं.	**आयोजना तथा कार्यक्रम**	**विनियोजित रकम**
१	५० प्रतिशत अनुदानमा वीउ बिजन खरीद	२,५०,०००
२	पशु स्वास्थ्य शिविर कार्यक्रम	१,००,०००
३	महुली सुरही खोला किनारमा हनुमानघाट मन्दिर निर्माण	४,००,०००
४	बैदेशिक रोजगार सम्बन्धि अभिमुखीकरण कार्यक्रम	२१,८००
५	गरीब संग बिश्वेवर कार्यक्रम	१,००,०००
६	सामाजिक विकास (वडा समितिको निर्णयानुसार)	३,५०,०००
७	महुली मदरसामा माटो पटान	१,००,०००
८	जनचेतना सामुदायिक मा.वि. लक्ष्मणपुर मर्मत सम्भार	१,५०,०००
९	बिसुनपुर स्वास्थ्य चौकीमा व्यवस्थापन कार्यक्रम	५०,०००
१०	महुली मस्जिद भवन निर्माण	४,००,०००
११	तीज मिलन कार्यक्रम	५०,०००
१२	लक्ष्मणघाट मेला	१,००,०००
१३	मकर नहान मेला	५०,०००
१४	पकडी गाउमा अधुरो शिव मन्दिर मर्मत	१,५०,०००
१५	देविपुर दुर्गा मन्दिर स्तरउन्नति	१,५०,०००
१६	पकडी देखि पटपर सम्म सडक स्तरोन्नती	७,००,०००
१७	महुली मुस्ताक अलीको घर देखि पुर्व नाला सम्म पक्की नाली निर्माण	२,००,०००
१८	बिसुनपुर गाँउ भित्र पक्की नालीमा ढक्कन निर्माण	३,००,०००
१९	कोटवा रमेश चौधरीको घर देखि दक्षिण सडकमा आर.सी.सी.	७,००,०००
२०	देविपुर गाउको पुर्व सडकमा कलर्भट निर्माण	५,००,०००
२१	सडवा गाँउ भित्र पक्की नाली निर्माण	१०,००,०००
२२	बिसुनपुर डिहिवा अकरम शेषको घरदेखि कालो पात्रो सम्म सडक स्तरउन्नति	६,००,०००
२३	देविपुर प्रहरी चौकी पछाडि बाटोमा ग्राभेल	५०,०००
२४	लक्ष्मणघाट मेलामा अधुरो धर्मशाला मर्मत	१,५०,०००
२५	वडा कार्यालयको पश्चिम सार्वजनिक जग्गामा लकिङ ब्लाक जडान तथा पार्क निर्माण	१५,००,०००

२६	देविपुर सामुदायिक भवन निर्माण	२,००,०००
२७	श्री बाल ज्योति मा.वि. बिसुनपुर सी सी टि भी क्यामेरा जडान	१,५०,०००
२८	जनता सग वडा अध्यक्ष कार्यक्रम	१,००,०००
२९	दलित तथा विपन्न गरीब र जनजाती महिलाहरुलाई जनचेतना तालिम	५०,०००
३०	मुस्लिम महिलाहरुलाई कानुन सम्बन्धि तालिम	५०,०००
३१	मर्मत संभार (वडा समितिको निर्णय अनुसार)	६,५०,०००
	जम्मा	**९३,२१,८००**

९ नं. वडा		**१,०४,३९,८००**
क्र.सं.	**आयोजना तथा कार्यक्रम**	**विनियोजित रकम**
१	कृषि प्रर्वद्धन तर्फ (वडा समितिको निर्णय अनुसार)	५,००,०००
२	पशुपन्छीका लागि आकस्मिक औषधी खरिद	१,००,०००
३	सामाजिक विकास तर्फ (वडा समितिको निर्णय अनुसार)	३,००,०००
४	वडा अन्तरगतका विद्यालयहरु बिच हाजिर जवाफ तथा वक्ततृत्वकला कार्यक्रम	१,००,०००
५	योग कार्यक्रम	१,००,०००
६	बिजगौरी खानेपानी समितिलाई आवश्यक पाइप तथा निर्माण सहयोग	२,००,०००
७	संस्कृति प्रवर्द्धन तर्फ (वडा समितिको निर्णयानुसर)	२,५०,०००
८	खेलकुद सामाग्री खरिद (वडा समितिको निर्णय अनुसार)	५०,०००
९	प्रथम वडा अध्यक्ष कप फुटवल प्रतियोगिता (महिला तथा पुरुष तर्फ)	३,८०,०००
१०	जेष्ठ नागरिक (८० बर्षभन्दा माथि) सम्मान कार्यक्रम	१,००,०००
११	घरेलु तथा महिला हिंसा सम्वन्धि सचेतना मूलक कार्यक्रम	५०,०००
१२	नारी दिवस विशेष कार्यक्रम	५०,०००
१३	बारिस्टा तालिम	२,००,०००
१४	शहिद सप्ताह कार्यक्रम	१,००,०००
१५	महिला शसक्तिकरण तथा नेतृत्व विकास कार्यक्रम	२,००,०००
१६	दलित घुम्ति कोष	४०,०००
१७	स्वयम सेविका तथा आमा समुहलाई खाजा/नास्ता खर्च	१,००,०००
१८	राष्ट्रिय परिचय पत्र तथा घटना दर्ता सम्वन्धि सचेतना मूलक कार्यक्रम	३९,८००
१९	रमुवादह कमल चौधरीको घर देखि पश्चिम कृष्ण मन्दिर सम्म कालो पत्रे	१५,००,०००
२०	प्रकाश रोकाको घर देखि पिपल फेदे टोल सम्म नाली निर्माण	३,८०,०००
२१	हुलाकी सडक देखि दक्षिण नयाँ बस्ती हुदै बिजयनगर सिमाना सम्म पि सि सि ढलान	५,००,०००
२२	चमरबोझिया देखि आर टि ओ रोड सम्म कालो पत्रे	१५,००,०००

२३	गोरे कुमालको घर देखि बाह्र विगाह सम्म नाली	२,००,०००
२४	बानियाभार भोज वहादुर सुनारको घर देखि उत्तर बिजगौरी जाने बाटो कालो पत्रे	१०,००,०००
२५	अञ्चलपुर देखि चिरइ खोला सम्म आर सि सि ढलान	५,००,०००
२६	बिजगौरी थारु गाउँमा प्रतिक्षालय निर्माण	१,५०,०००
२७	मर्मत सम्भार तर्फ (वडा समितिको निर्णय अनुसार)	७,००,०००
२८	महिला सामुदायिक भवनमा ट्रस निर्माण	३,००,०००
२९	९ नं. वडा अन्तरगत सबै विद्यालय रंग रोगन	२,००,०००
३०	सरस्वती मा वि. बानियाभारमा वाल वाउण्ड्री निर्माण	३,००,०००
३१	मेलमिलाप व्यवस्थापन खर्च	१,००,०००
३२	लागुऔषध दुर्व्यसन न्यूनीकरण तथा सचेतना कार्यक्रम	५०,०००
३३	सूचना तथा संचार (वडा समितिको निर्णय अनुसार)	२,००,०००
	जम्मा	**१,०४,३९,८००**

१० नं. वडा		**९०,५४,८००**
क्र.सं.	**आयोजना तथा कार्यक्रम**	**विनियोजित रकम**
१	नेतृत्व क्षमताको विकास तथा शैक्षिक भ्रमण	२,००,०००
२	हाउस वायरिङ्ग तालिम	१,००,०००
३	युनिसेक्स तथा ब्युटिसियन सिप विकास तालिम	१,००,०००
४	स्नातक तह अध्यनरत प्रथम वर्ष र दोश्रो वर्षका विद्यार्थीहरुलाई छात्रवृति कार्यक्रम	४,००,०००
५	एक हप्ते योग शिविर कार्यक्रम	१,००,०००
६	स्वास्थ्य शिविर	२,५०,०००
७	अनुदानमा पाइप तथा मत्था जडान	४,००,०००
८	तिज कार्यक्रम	१,००,०००
९	मेला पर्व सहयोग (वडा समितीको निर्णयानुसार)	१,००,०००
१०	मकर नहान मेला	१,००,०००
११	अवधी संरक्षण प्रवर्धन कार्यक्रम	१,००,०००
१२	आत्म रक्षा प्रशिक्षण कार्यक्रम	५०,०००
१३	सामाजिक सञ्जाल सुरक्षीत प्रयोग तालिम	५०,०००
१४	महिला स्वयं सेविकालाई सामाग्री व्यवस्थापनका लागि स्टील दराज खरिद	१,५०,०००
१५	महिलालाई कानुनी हक अधिकार सम्बन्धी तालिम	५०,०००
१६	मानव बेचविखन र बैदेशिक रोजगार प्रलोभन विरुद्ध अन्तरक्रिया कार्यक्रम (आशिष समाजिक सेवा नेपाल)	१,००,०००

१७	किशोर किशोरी ओसार पोसार र लैंगिक हिंसा बिरुद्ध सचेतना कार्यक्रम (शान्ति पुनस्थापना गृह)	५०,०००
१८	बाल बिकास अध्यनरत बाल बालिकालाई विद्यालय पोषाक निर्माण	२,००,०००
१९	बकौली डिउहार थान अधुरो पि सी सी ढलान	२,००,०००
२०	श्रीन्डहवा छोटेलालको घर देखी विश्वम्भर कुर्मिको बोरिङ्ग सम्म सडक स्तरोन्नती	३,५०,०००
२१	वडा कार्यालय देखि जवाभारी सिमाना सम्म सडक स्तरोन्नती	१५,००,०००
२२	किशोर आदर्श आधारभुत विद्धालयको कक्षा कोठामा फोरसिलिङ्ग जस्तापाता जडान र मर्मत	४,००,०००
२३	नुरी महजीदमा टायल जडान र मर्मत	३,००,०००
२४	इस्लामनगर कबरिस्तानमा माटो पटान तथा वाउण्ड्री वाल निर्माण	६,००,०००
२५	मर्मत सम्भार (वडा समितीको निर्णयानुसार)	३,७९,८००
२६	श्रीन्डहवा समय थान निर्माण र सोही गाँउ देखि कालो पत्रे सम्म सडक स्तरोन्नती	७,००,०००
२७	श्री नेपाल राष्ट्रिय आधारभुत विद्यालय सितलापुरमा कम्प्युटर ल्याब निर्माण	७,००,०००
२८	श्री बालहंस साङ्वेद स्वर्गद्वारी अधुरो छात्रावास निर्माण	१,००,०००
२९	महिलाहरुलाई ग्यास सिलेण्डर तथा चुल्हो वितरण कार्यक्रम	१०,००,०००
३०	सामाजिक विकास तर्फ (वडा समितीको निर्णयानुसार)	१,५०,०००
३१	सामाजिक संवाद सहजिकरण कार्यक्रम	७५,०००
	जम्मा	**९०,५४,८००**

११ नं. वडा		**९६,५४,८००**
क्र.सं.	**आयोजना तथा कार्यक्रम**	**विनियोजित रकम**
१	५० प्रतिशत अनुदानमा गहुँको वीउ वितरण कार्यक्रम	४,००,०००
२	तरकारीको बिउ वितरण कार्यक्रम	१,००,०००
३	ब्युटी पार्लर तालिम	१,००,०००
४	हाउस वायरिङ्ग तालिम	१,००,०००
५	विद्यालयमा अध्यनरत छात्राहरुलाई साईकल वितरण कार्यक्रम	५,००,०००
६	योगा सामाग्री वितरण कार्यक्रम	१,००,०००
७	किशोर किशोरिहरुलाई प्रजनन स्वास्थय सम्बन्धी अभिमुखीकरण कार्यक्रम	१,००,०००
८	महिला स्वास्थ्य स्वयंसेविकाहरुलाई दराज वितरण कार्यक्रम	१,५०,०००
९	खानेपानी हैण्ड पाइप नल्का जडान	९,५०,०००
१०	भदोखर गाउको लागि हैण्ड पाइप नल्का जडान	४,००,०००
११	चार्ड पर्व तथा मेला महोत्सव	१,००,०००
१२	वडा अध्यक्ष कप खेलकुद प्रतियोगिता	१,००,०००

१३	मानव बेचबिखन तथा लैगिंक हिंसा तालिम	१,००,०००
१४	सामाजिक विकास तर्फ (वडा समितीको निर्णयानुसार)	३,०४,८००
१५	युवा तथा बालबालिकाहरु लाई सचेतना मुलक तालिम	१,००,०००
१६	छोट्की थुन्हिया महेश कुर्मीको घर देखी उत्तर पतिराम अहिरको घर हुँदै राम चन्द्र कुर्मीको घर सम्म सडक स्तरोन्नती	३,००,०००
१७	बनकट्टी बेचु भरको खेत देखी पुर्वमा रहेको साविक कुलो स्तरोन्नती र दुर्गा प्रा.वि. को फिल्डमा माटो पटान	२,००,०००
१८	मैटहवा, मरजादपुरको सडक खण्ड को अधुरो सडकहरु आर सि सि र स्तरोन्नती	३,००,०००
१९	जोगिडिहवा चोक देखी उत्तर नहर सम्म सडकको पुर्व तर्फ पक्की नाली निर्माण	४,००,०००
२०	श्री ज्ञानोदय विद्धालय सेमरीको अगाडी सडकको दुवै तर्फ पक्की नाली निर्माण	४,००,०००
२१	स्यालो ट्युवबेल बोरिङ्ग जडान कार्यक्रम	४,००,०००
२२	५० प्रतिशत अनुदानमा सिचाई मोटर वितरण कार्यक्रम	३,५०,०००
२३	मरजादपुरमा रहेको ब्रहमदेव थानको वाउन्ड्री वाल प्लाष्टर र रंगरोगन	३,५०,०००
२४	मैटहवा मस्जिद स्तरोन्नती	१,००,०००
२५	मर्मत सम्भार (वडा समितीको निर्णयानुसार)	२,००,०००
२६	जोगिडिहवामा रहेको डिउहार बाबा थान मर्मत	५०,०००
२७	जामुन बगिया काली माई मन्दिर स्तरोन्नती	२,००,०००
२८	भदोखर काली माइ र डिउहार बाबा थान स्तरोन्नती	१,००,०००
२९	छोट्की थुन्हिया सुधरा शिव मन्दिरमा ट्रस निर्माण	२,५०,०००
३०	ककरहवा घाटमा रहेको मन्दिर स्तरोन्नती	४,००,०००
३१	दुर्गेश नन्दनी प्रा.वि.को नव निर्मित भवन माथी तल्ला थप	१५,००,०००
३२	मैटहवा जय गुरुदेव मन्दिर स्तरोन्नती	१,००,०००
३३	सुचना तथा सञ्चार	५०,०००
३४	नयाँ बस्ती गाँउमा वडा कार्यालयको शाखा कार्यालय व्यवस्थापन	४,००,०००
	जम्मा	**९६,५४,८००**
	वडा स्तरीय कुल जम्मा	**११,००,००,०००**
जि.स.स.कपिलवस्तुबाट प्राप्त बजेट बमोजिम विनियोजन गरिएका योजना तथा कार्यक्रम		**५५,००,०००**
सि.नं.	**कार्यक्रम तथा योजना**	**बजेट**
१	जनचेतना सामुदायिक मा.वि. लक्ष्मणपुरको अधुरो भवन निर्माण	२७,५०,०००
२	रंगीलाल माध्यमिक विद्यालय ४ कोठे भवन	२७,५०,०००
	जम्मा	**५५,००,०००**

आ.व.२०८२/०८३ को वार्षिक कार्यक्रममा परेका तर सम्झौता भई कार्य सम्पन्न हुन नसकेका, कार्य सम्पन्न भई भुक्तानी हुन बाँकी भएका तथा सम्झौता नभएका मध्ये आ.व.२०८३/०८४ मा अल्या तथा संशोधन गरिने योजना तथा कार्यक्रम				
		७,४७,२६,०००		
क्र. सं.	आयोजना तथा कार्यक्रम	विनियोजित रकम	संशोधन कार्यक्रम	बजेट
नगर स्तरीय				
१	जग्गा प्राप्ती (हाट बजार, बसपार्क निर्माणको राष्ट्रिय वनक्षेत्र उपभोग)	१,००,००,०००		
२	जग्गा प्राप्ती (लिज)	३५,००,०००		
३	सिसि क्यामेरा सवै वडा	१०,००,०००		
४	सिसि क्यामेरा जडान (हिउँदे)	८,००,०००		
५	सिसि क्यामेरा जडान (हिउँदे संशोधन)	२,००,०००		
६	श्री नेपाल राष्ट्रिय आधारभूत विद्यालयमा सि.सि. क्यामेरा जडान (वडा नं. १०)	१,००,०००		
७	शिक्षा तर्फ (वडा नं. ४)	२,००,०००		
८	मदरसा उसमान विन अफ्फान चन्द्रौटामा सि.सि.टि.भी. क्यामेरा जडान (वडा नं. ५)	१,५०,०००		
९	आवधिक योजना निर्माण	१०,००,०००		
१०	हाटबजार बसपार्क म्याचिङ	५०,००,०००		
११	अधुरो कर्भड हल निर्माण	१५,००,०००		
१२	शिवगढी मन्दिरमा विशाल पोल सहितको राष्ट्रिय झण्डा जडान शिवराज ९	५,००,०००		
१३	उद्यमशिलता गरी रहेका उद्यमीहरुलाई ५० % अनुदानमा मेसिन हस्तान्तरण	५,००,०००	उद्यमशिलता गरी रहेका उद्यमीहरुलाई ५० % अनुदानमा मेसिन हस्तान्तरण (महिलाको हकमा ८० %)	५,००,०००
१४	साझेदारीमा विद्यालय भवन निर्माण	२४,००,०००		
१५	मधेसी, मुस्लिम, आदिवासी, थारु, दलित, अति विपन्न/महिलाहरुलाई आय आर्जन/एकल महिला आय आर्जन सहयोग कार्यक्रम सहयोगहरुलाई परालको जुत्ता चप्पल बनाउने तालिम	३,००,०००		
१६	भूमि तथा नापी स्थायी पूर्जा वितरण	१०,००,०००		

१७	हरियो मलको लागि ढैचाको वीउ वितरण कार्यक्रम	६,००,०००		
१८	सिचाई प्रवर्द्धन कार्यक्रम (सिचाई पुर्वधार मर्मत तथा पाइप लाइन विस्तार)	८,००,०००		
१९	अदालत थारुको घर अगाडि नाला निर्माण-वडा नं. १	५,००,०००		
२०	धर्मनगर मजगाव गाउँमा सामुदायिक भवन निर्माण - वडा नं. ६	५,००,०००	शिवपुर रेन्जर अफिस दुर्गा मन्दिर स्तरोन्नती	५,००,०००
२१	मोतिनगर चोकदेखि बालानगर हुदै जयनारायण पाण्डेको घरसम्मको बाटो स्तरोन्नती-वडा नं. ७	६,००,०००	चन्द्रौटा फुलबारी मार्ग खिम बहादुरको घरदेखि कमल पन्थीको घर हुदै बसन्त खनालको घरसम्म सडक स्तरोन्नती-वडा नं. ५	६,००,०००
२२	बेउवा निराजन जैसवालको घरदेखि बालकृष्ण यादवको घरसम्म अधुरो नालि निर्माण -वडा नं. ७	४,००,०००		
२३	विसुनपुर गाउँमा सामुदायिक भवन निर्माण-वडा नं. ८	५,००,०००	सडवा लालजी चौधरीको घरदेखि स्कुलसम्म पक्की नाली निर्माण-शिवराज ८	५,००,०००
२४	महुली गाउँको पश्चिम ट्रान्सफरमर देखि तिलकरामको घरसम्म सडक पिसिसि ढलान -वडा नं. ८	४,००,०००		
२५	चेत बनियाँ दिपक कुर्मीको बोरिङ्ग हुदै हुलाकी राजमार्ग छोटेलाल कहारको घरसम्म बाटो स्तरोन्नती	५,००,०००	राष्ट्रिय आधारभूत विद्यालय शितलापुर पूर्वाधार निर्माण	५,००,०००
२६	वडा कार्यालय भवन निर्माण (वडा नं.१,७ र ११)	१,००,००,०००		
२७	उज्यालो वडा अभियान (सडक बत्ति जडान) (१ नं. वडा-५ लाख, २ नं.वडा- ५ लाख, ३ नं.वडा- ५ लाख, ५ नं. वडा-१० लाख, ११ नं.वडा- ३ लाख)	२८,००,०००		

२८	गरिव विपन्न परिवारलाई जस्तापाता वितरण वडा नं.३ - ५लाख/वडा नं. ७ - ८ लाख र देविपुर गाउँको लागि वडा नं. ८ - १० लाख गरी जम्मा २३ लाख	२३,००,०००		
२९	डिजिटल नगरपालिका	८,००,०००		
३०	योगदानमा आधारित सामाजिक सुरक्षाकोष	२०,००,०००		
३१	नगरपालिकाको प्रशासकीय भवन निर्माण (५० लाख)	५०,००,०००	खैरी ताल सौन्दर्यकरण	२५,००,०००
३२	स्टार्टअप बिजनेस (२५ लाख)	२५,००,०००		२५,००,०००
३३	कोशेलीघर निर्माण	२,००,०००		
३४	न्यायिक समिति, महिला जनप्रतिनिधि र महिला कर्मचारी अवलोकन भ्रमण	२,५०,०००		
३५	अभिभावक शिक्षा तथा भेटघाट कार्यक्रम	२,०५,०००		
३६	शिक्षकहरुको लागि शैक्षिक उत्कृष्ट शैक्षिक संस्थाहरुको Exposer visit	३,१६,०००		
३७	मेयर/उपमेयर प्रतियोगिता	१२,००,०००		
३८	पढ्दै पढाउदै कार्यक्रम/मागमा आधारित सिप विकास	५,००,०००		
३९	युवाहरुलाई नेतृत्व तथा क्षमता विकास तालिम कार्यक्रम	२,००,०००		
४०	सडक मर्मत	२५,००,०००		
४१	सडक बोर्ड नेपाल लगायत अन्य समपुरक र म्याचिङ	२५,००,०००		
४२	नगर सरसफाईकर्मी ज्याला	१०,००,०००		
४३	नगर प्रमुख पूर्वाधार	५,००,०००		
४४	हाईमास्ट लाइन जडान	२०,००,०००		
४५	नगरका विभिन्न चोकहरुमा लाइटबोर्ड जडान	१०,००,०००		
४६	समयथान मा.वि.अधुरो भवन निर्माण शिवराज ४	२५,००,०००		
४७	घुम्ती पोर्टेवल स्तनपान सामाग्री खरिद	५,००,०००		

४८	थारु संग्राहलयको साझेदारीमा संस्कृति प्रवर्द्धन सम्बन्धी सामाग्री खरिद तथा व्यवस्थापन	४,००,०००		
४९	नगर क्षेत्रभित्रका क्रियाशिल पत्रकारहरुलाई प्रशिक्षण तालिम	२,००,०००		
५०	मर्मत संभार गर्नु पर्ने पुल कल्भर्ट	४,०५,०००		
	जम्मा	**७,४७,२६,०००**		

क्र.सं.	आयोजना तथा कार्यक्रम	विनियोजित रकम	संशोधन कार्यक्रम	बजेट
	वडा स्तरीय	**३,१४,६३,०००**		
१	अवलोकन भम्रण (वडा समितिको निर्णय अनुसार)-शिवराज १	३,००,०००		
२	अत्ति गरिब तथा विपन्न विद्यार्थीलाई शैक्षिक सामाग्री वितरण (कापी, झोला, पेन अन्य सामाग्री)-शिवराज १	१,००,०००		
३	स्वास्थ्य तर्फ (गर्भवती, सुत्केरी, जेष्ठ नागरिक सम्मान, स्वास्थ्य र महिला स्वास्थ्य स्वयंम सेविका प्रोत्साहन)-शिवराज १	५,००,०००		
४	उपभोक्ता मार्फत सवै टोलमा नाली सरसफाई-शिवराज १	२,००,०००		
५	खेलकुद तर्फ (वडा समितिको निर्णय अनुसार)-शिवराज १	२,००,०००		
६	बेलौती भट्टिनिर चौपारि निर्माण-शिवराज १	५०,०००		
७	अध्ययन अवलोकन भ्रमण-शिवराज २	३,००,०००		
८	आकस्मिक औषधी खरिद-शिवराज २	४०,०००		
९	खानेपानी तर्फ (वडा समितिको निर्णय अनुसार)-शिवराज २	२,६३,०००		
१०	जुना बुढाथोकिको घरदेखि दक्षिण अधुरो सिचाई कुलो निर्माण-शिवराज २	२,००,०००		
११	मेयर तथा उपमेयर कपमा यातायात तथा खाजा-शिवराज २	३०,०००		
१२	सडक बत्ती (सोलार) मर्मत-शिवराज २	५,००,०००		

१३	वडा कार्यालयमा रहेको सोलार बत्ती मर्मत, शौचालय मर्मत तथा वडा कार्यालय व्यवस्थापन-शिवराज २	२,००,०००		
१४	जेष्ठ नागरिक सम्मान कार्यक्रम-शिवराज ३	१,००,०००		
१५	दाहसंस्कारलाइ निशुल्क दाउरा वितरण-शिवराज ३	५०,०००		
१६	थारु संस्कर्तिको झुमरा नाचलाइ मादल बजाउने तालिम-शिवराज ३	५०,०००		
१७	मदवा नौमती पन्चेबाजा समुहलाइ पुनर्ताजगी तालिम-शिवराज ३	५०,०००		
१८	जवइखोला कर्माडी अधुरो सिचाइ आयोजना-शिवराज ३	५,००,०००		
१९	स्वास्थ्य शिविर कार्यक्रम-शिवराज ३	१,००,०००		
२०	बालबालिका, किशोर किशोरी तथा युवाहरुलाई खेलकुद सामाग्री वितरण कार्यक्रम-शिवराज ३	१,००,०००		
२१	घटना दर्ता तथा सामाजिक सुरक्षा भत्ता नविकरण शिविर कार्यक्रम-शिवराज ३	५०,०००		
२२	कृषकहरुको लागी स्यालो ट्युवेल-शिवराज ४	३,५०,०००		
२३	धार्मिक विद्यालयका गुरुहरुको अवलोकन भ्रमण-शिवराज ४	१,००,०००	वनकट्टी पुष्षा क्षेत्रीको घर देखि नैनगरा जाने बाटो स्तरोन्नती	६,००,०००
२४	स्वास्थ्य प्रवर्द्धन योजना तर्फ -पार्क निर्माण-शिवराज ४	५,००,०००		
२५	मर्मत तर्फ बाकीँ-शिवराज ४	६,००,०००		
२६	सडक वत्ती जडान शिवराज ४	३,५०,०००		
२७	वरगदवा नुरुल हकको घरदेखी कुलो सम्म बाटोको साइडमा माटो पटान-शिवराज ४	२,००,०००		
२८	वरगदवा कवरस्थान व्यवस्थापन-शिवराज ४	१,५०,०००		
२९	वडा कार्यालय द्धारा निर्माण स्वागतद्धार गेटमा फाइवर स्ट्याचु खरीद तथा जडान-शिवराज ४	२,००,०००		
३०	चनइ सुविन्द्र तेलीको घरदेखी पूरन पण्डितको बगैचा सम्म नाला निर्माण-शिवराज ४	५,००,०००		

३१	पिपरा ललाहुको घरदेखी पूर्व जाने बाटो स्तरोन्नती-शिवराज ४	५,००,०००		
३२	स्वास्थ्य संस्था मर्मत अतिथी सम्भार व्यवस्थापन समितिको निर्णय अनुसार-शिवराज ४	५०,०००		
३३	फ्री वाईफाई (FREE WI-FI) वडा समितिको निर्णयानुसार-शिवराज ५	१,६३,०००		
३४	किशोर किशोरी प्रजनन स्वास्थ्य सम्बन्धि चेतनामुलक कार्यक्रम-शिवराज ५	३०,०००		
३५	वडा कार्यालयको लागि ईलेक्ट्रोनिक मोटर साइकल / स्कुटर खरिद-शिवराज ५	१,८५,०००		
३६	वडाको प्रोफाइल तथा वृत्तचित्र-शिवराज ५	३,००,०००		
३७	सुचना संसार तथा सन्देशमुलक कार्यक्रमा वडा समितिको निर्णानुसार-शिवराज ५	२,००,०००		
३८	पर्सिया मस्जिदमा ट्वाइलेट निर्माण-शिवराज ५	२,००,०००		
३९	नौडिहवामा खोप क्लिनिक निर्माण-शिवराज ५	२,००,०००		
४०	सहजटोल केलियो होटेलको उत्तर पश्चिम स्तरोन्नति-शिवराज ५	२,५०,०००		
४१	जेष्ठ नागरिक सम्मान कार्यक्रम वडा समितिको निर्णयानुसार-शिवराज ५	२,००,०००		
४२	खेलकुद तर्फ वडा समितिको निर्णयानुसार-शिवराज ५	३,००,०००		
४३	दाहसंस्कारको लागि दाउरा व्यवस्थापन वडा समितिको निर्णयानुसार-शिवराज ५	८०,०००		
४४	टोल विकास संस्थाहरुलाई सरसफाई तथा जनचेतना कार्यक्रम वडा समितिको निर्णयानुसार-शिवराज ५	४,००,०००		
४५	अवलोकन भ्रमण वडा समितिको निर्णयानुसार-शिवराज ५	३,००,०००		
४६	कृषकहरुलाई मोटर तथा ग्रास कटर वितरण वडा समितिको निर्णयानुसार-शिवराज ५	२,००,०००		
४७	कर्णेश्वरी टोल लक्ष्मण भट्टराईको घर जाने बाटो स्तरोन्नति-शिवराज ५	३,००,०००		
४८	बगैंचा टोलमा नालि निर्माण-शिवराज ५	२,००,०००		
४९	ट्राफिक नियम तथा सडक दुर्घटना सम्बन्धी सचेतनामुलक कार्यक्रम-शिवराज ५	५०,०००		

५०	मर्मत संभार तर्फ वडा नं. ५ (वडा समितिको निर्णयानुसार)	१,००,०००		
५१	उत्तर पिपरी गाउँमा मन्दिर निर्माण-शिवराज ६	३,००,०००		
५२	विरपुर गाउँभित्र रहेको नाली तथा गल्ली बाटो स्तरोन्नती-शिवराज ६	३,००,०००	विरपुर गाउँमा रहेको डिपवोरिङ्ग व्यवस्थापन-शिवराज ६	३,००,०००
५३	अध्ययन अवलोकन भ्रमण-शिवराज ६	३,००,०००		
५४	ह्यूम पाइप जडान-शिवराज ६	२,००,०००		
५५	वडाको VIDEO डकुमेण्ट्री निर्माण-शिवराज ६	१,००,०००		
५६	दक्षिण पिपरी गाउँमा रहेको अधुरो गल्लीबाटो स्तरोन्नती-शिवराज ६	२,५०,०००		
५७	दक्षिण पिपरी गाउँको पूर्व रहेको पोखरीमा तटबन्ध निर्माण-शिवराज ६	३,५०,०००		
५८	५०% अनुदानमा स्प्रे टंकी वितरण-शिवराज ६	४,००,०००		
५९	दक्षिण पिपरीमा रहेको शिव मन्दिरमा ट्रस निर्माण-शिवराज ६	१,५०,०००		
६०	विद्यार्थीहरुको लागि शैक्षिक सामाग्री सहयोग-शिवराज ६	२,००,०००		
६१	ह्यूम पाइप खरीद शिवराज -६ (अल्या)	१,००,०००		
६२	पशु स्वास्थ्य शिविर तथा औषधि वितरण शिवराज -६ (अल्या)	१,००,०००		
६३	विद्यार्थीको लागि शैक्षिक सामग्री सहयोग-शिवराज ७	३,००,०००		
६४	निविहवा गाउँ भित्रको नाली मर्मत-शिवराज ७	६,००,०००		
६५	अवलोकन भम्रण-शिवराज ७	३,००,०००		
६६	जवाभारी शेष प्रा.वि. र बाल विकास केन्द्रमा एल सि.डी. जडान -शिवराज ७	१,००,०००		
६७	अशक्त असहाय बृद्धबृद्धाहरुलाई न्यानो कपडा-शिवराज ७	१,००,०००		
६८	सिलाइ कटाई तालिम कार्यक्रम संसोधन भएको-शिवराज ७	३,००,०००	सिलाई मेशिन वितरण	३,००,०००

६९	चौधरी क्रेसर देखि डिहवा जाने सडक स्तारोन्नती -शिवराज ७	५,००,०००	हेण्डपम्प जडान तथा सामग्री वितरण	५,००,०००
७०	बेउवा गाउँमा नाली निर्माण तथा सडक स्तरोन्नती शिवराज ७	४,००,०००		
७१	जवाभारी गाउँमा पि.सि.सि. तथा कर्बिस्तान मर्मत-शिवराज ७	५,००,०००		
७२	खोला नालामा जलासय निर्माण-शिवराज ७	१०,००,०००	झिनाईको घर अगाडीको सडक स्तरोन्नती	१०,००,०००
७३	नौगजवा चोक देखि फर्म जाने सडक स्तरोन्नती-शिवराज ७	३,००,०००		
७४	कार्यालय प्रयोजनको लागि इलेक्ट्रिक सवारी खरिद-शिवराज ७	१,६५,०००		
७५	शेष आधारभुत विद्यालय जवाभारी भौतक पुर्वाधार निर्माण-शिवराज ७	७,००,०००		
७६	मर्मत संभार तर्फ शिवराज ७	१,००,०००	निविहवा काली मन्दिरमा ढोका निर्माण तथा व्यवस्थापन शिवराज ७	१,००,०००
७७	वडा कार्यालय भवन उद्घाटन शिवराज ७	१,००,०००		
७८	श्री त्रिपुरेश्वर अधारभूत विद्यालय महुली मर्मत-शिवराज ८	१,००,०००		
७९	सडवा अधुरो समयथान मर्मत-शिवराज ८	१,००,०००		
८०	जेष्ठ नागरिक सम्मान कार्यक्रम-शिवराज ८	४,००,०००		
८१	किशोर किशोरीहरुलाई पुनः बिद्यालय भर्ना प्रोत्साहन कार्यक्रम-शिवराज ८	१,००,०००		
८२	पकडी गाँउमा विभिन्न गल्ली तथा मदरसा मर्मत-शिवराज ८	४,००,०००		
८३	पटपर गाँउको उत्तर गल्ली पी.सी.सी.ढलान-शिवराज ८	२,५०,०००		
८४	बिलरहवा गल्ली ईनार मर्मत-शिवराज ८	१,५०,०००		

८५	बिसुनपुर पुजारी अहिरको घर पश्चिमदेखि देविपुर जाने बाटोमा माटो पटान तथा ग्राभेल वडा नं ८	१,५०,०००		
८६	खरको छाना मुक्त कार्यक्रम जस्तापाता खरिद-शिवराज ८	१५,००,०००		
८७	अवलोकन भर्मण-शिवराज ८	२,००,०००		
८८	बिसुनपुर गाँउको बिभिन्न गल्ली बाटोमा पी.सी.सी. ढलान तथा नाली निर्माण-शिवराज ८	३,५०,०००		
८९	बिसुनपुर गाँउ राम गुलाम पासीको घर देखि पश्चिम जाने बाटोमा सडक स्तरउन्ति-शिवराज ८	६,८७,०००		
९०	पकडी गाँउको मदरसा देखि उत्तर मुल बाटो स्तरउन्नति-शिवराज ८	१०,००,०००		
९१	लक्ष्मणपुर गाँउको बिभिन्न गल्लीमा पी.सी सी ढलान-शिवराज ८	४,००,०००		
९२	बीउ विजन खरीद-शिवराज ८	६०,०००	बगर खेति	६०,०००
९३	दशै तिहार-शिवराज ८	१,००,०००		
९४	अकरम शेषको घरदेखि स्वास्थ्यचौकीसम्म सडक स्तरोउन्नती-शिवराज ८	६,१०,०००		
९५	श्री दुर्गा आधारभूत विद्यालयको बालविकासलाई शैक्षिक सामग्री खरिद-शिवराज ८	३,५०,०००		
९६	विधुत पोल व्यवस्थापन- शिवराज ९	२,००,०००		
९७	विपद व्यवस्थापन- शिवराज ९	१,००,०००		
९८	शिवगढी मन्दिर डकुमेन्ट्री निर्माण- शिवराज ९	३,००,०००		
९९	भगवानपुर चर्चमा फल सिलिङ निर्माण-शिवराज ९	२,५०,०००		
१००	कृषि प्रर्वद्धन- शिवराज ९	५,००,०००		
१०१	कञ्चनिया नदिमा हनुमान मुर्ति खरिद- शिवराज १०	३,००,०००	श्री नेपाल राष्ट्रिय आधारभुत विद्धालय सितलापुरमा कम्प्युटर ल्याब निर्माण	३,००,०००
१०२	लालपुर शिव मन्दिर मर्मत- शिवराज १०			

१०३	वडा कार्यालय देखि जवाभारी सिमाना सम्म सडक स्तरोन्नती- शिवराज १०	१०,००,०००	जनता आधारभुत विद्यालय अधुरो भवन निर्माण	१०,००,०००
१०४	सितलापुर जमहेरा समयथान निर्माण- शिवराज १०	३,५०,०००		
१०५	अपाङ्गताहरुको जिवनयापन शैलि सुधार कार्यक्रम- शिवराज १०	५०,०००		
१०६	लालपुर दुर्गा मन्दिरको लागि मुर्ति सेट खरिद- शिवराज १०	१,००,०००		
१०७	बोरिङ्ग जडान लालपुर- शिवराज १०	७,००,०००		
१०८	लालपुर दुर्गा मन्दिरमा मुर्ति स्थापना प्राण प्रतिष्ठा तथा भण्डारा कार्यक्रम- शिवराज १०	१,५०,०००		
१०९	खेलाडीहरुलाई खेल सामाग्री वितरण- शिवराज ११	१,००,०००		
११०	बड्की थुन्हिया, मैटहवा सडक खण्डमा रहेको अधुरो ट्रस स्तरोन्नती- शिवराज ११	६,००,०००		
१११	अनुदानमा स्प्रे टंकी वितरण कार्यक्रम- शिवराज ११	२,५०,०००		
११२	मानव बेचबिखन तथा लैङ्गिक हिंसा कार्यक्रम- शिवराज ११	१,००,०००		
११३	युवा तथा बालबालिकाहरुलाई सचेतनामूलक कार्यक्रम- शिवराज ११	१,००,०००		
११४	किशोर किशोरीहरुलाई प्रजनन् स्वास्थ्य सम्बन्धि अभिमुखिकरण कार्यक्रम- शिवराज ११	१,००,०००		
११५	सूचना तथा संचार- शिवराज ११	५०,०००		
	जम्मा	**३,१४,६३,०००**		
	नगर स्तरीय+वडा स्तरीय अल्या	१०,६१,८९,०००		

प्रमाणिकरण मिति: २०८३/०४/१३

अन्तर सरकारी वित्तीय हस्तान्तरण
संघीय सरकारबाट हस्तान्तरित कार्यक्रम आ.व. २०८३/८४

(रु.हजारमा)

शीर्षक/जिल्ला/कार्यक्रम				जम्मा
८०१०५११४–शिवराज नगरपालिका				**५८,६४,००**
२६३३१	**समानिकरण अनुदान**			१७,५२,००
३०५०१४९०१				१७,५२,००
० कम्पोनेन्ट नभएको				१७,५२,००
६.३.१.१	समानिकरण–न्युनतम अनुदान	नेपाल सरकार	नगद	५,७५,००
६.३.१.२	समानिकरण–सुत्रमा आधारित अनुदान	नेपाल सरकार	नगद	११,३१,००
६.३.१.३	समानिकरण–कार्यसम्पादनमा आधारित अनुदान	नेपाल सरकार	नगद	४६,००
२६३३२	सशर्त अनुदान (चालु)			३७,७९,००
३७००१०१२	**प्राथमिक स्वास्थ्य सेवा**			४,०१,००
० कम्पोनेन्ट नभएको				४,०१,००
१.१.१.८८	स्थानीय तहका स्वास्थ्य शाखा, स्वास्थ्य चौकी, प्राथमिक स्वास्थ्य केन्द्र, अस्पताल तथा आयुर्वेद औषधालयहरुमा कार्यरत स्थायी कर्मचारीहरुको स्वीकृत दरवन्दी अनुसारको तलव, महगी भत्ता र पोषाक भत्ता	नेपाल सरकार	नगद	४,०१,००
३०७००१०६	**लघु उद्यम विकास कार्यक्रम**			१२,००
० कम्पोनेन्ट नभएको				१२,००
१.१.२.३३२	उद्यम विकास सहजकर्ताहरुको पारिश्रमिक (एकमुष्ट)	नेपाल सरकार	नगद	८,४०
२.६.४.१४	सम्भाव्य उत्पादनको उत्पादकत्व र बजार प्रतिस्पर्धा बृद्धि गर्नका लागि कम्तिमा ५ जनाको समुहमा प्रबिधि हस्तान्तरण	नेपाल सरकार	नगद	७०
२.६.४.७६३	गरिबी निवारणका लागि लघु उद्यम विकास कार्यक्रम संचालन कार्यविधि, २०८२ बमोजिम उद्यमीको स्तरोन्नती (आवश्यकता पहिचानका आधारमा पुनर्ताजगी र एडभान्स सीप विकास तालिम कार्यक्रम)	नेपाल सरकार	नगद	५०

शीर्षक/जिल्ला/कार्यक्रम				जम्मा
२.६.४.७६४	गरिबी निवारणका लागि लघु उद्यम विकास कार्यक्रम संचालन कार्यविधि, २०८२ बमोजिम लघु उद्यम विकास मोडेलमा नयाँ लघु उद्यमी सिर्जना गर्ने	नेपाल सरकार	नगद	२,४०
३५००००१४	**सबैका लागि शिक्षा– आधारभूत तह**			१२,२७,००
० कम्पोनेन्ट नभएको				१२,२७,००
१.१.३.३	आधारभूत तहका स्वीकृत दरवन्दीका शिक्षक, राहत अनुदान शिक्षकका लागि तलब भत्ता अनुदान (विशेष शिक्षा परिषद अन्तरगतका शिक्षक/कर्मचारीहरु समेत)	नेपाल सरकार	नगद	१२,२७,००
३५००००१५	**माध्यामिक तह**			३,३७,००
० कम्पोनेन्ट नभएको				३,३७,००
१.१.३.४	माध्यमिक तहका स्वीकृत दरवन्दीका शिक्षक, राहत अनुदान शिक्षक लागि तलब भत्ता अनुदान (विशेष शिक्षा परिषद अन्तरगतका शिक्षक/कर्मचारी,प्राविधिक धारका प्रशिक्षक समेत)	नेपाल सरकार	नगद	३,३७,००
३५००१८०१	**विद्यालय शिक्षा क्षेत्र योजना–(प्रदेश तथा स्थानीय तहका लागि)**			१४,८६,००
० कम्पोनेन्ट नभएको				१४,८६,००
१.१.४.१	प्रारम्भिक बाल विकास सहजकर्ताहरुको पारिश्रमिक तथा विद्यालय कर्मचारी व्यबस्थापन अनुदान	नेपाल सरकार	नगद	१,३७,८१
१.१.४.१	प्रारम्भिक बाल विकास सहजकर्ताहरुको पारिश्रमिक तथा विद्यालय कर्मचारी व्यबस्थापन अनुदान	एस.इ.एस. पी. दाताको संयुक्त कोष	शोधभर्ना हुने अनुदान	१९,६९
१.१.४.१	प्रारम्भिक बाल विकास सहजकर्ताहरुको पारिश्रमिक तथा विद्यालय कर्मचारी व्यबस्थापन अनुदान	एस.इ.एस. पी. दाताको संयुक्त कोष	शोधभर्ना हुने ऋण	३९,३७
२.४.६.२	सार्वजनिक विद्यालयका विद्यार्थीहरुका लागि निशुल्क पाठ्यपुस्तक अनुदान (स्थानीय विषय÷मातृभाषाको समेत)	नेपाल सरकार	नगद	९९,५०
२.४.६.२	सार्वजनिक विद्यालयका विद्यार्थीहरुका लागि निशुल्क पाठ्यपुस्तक अनुदान (स्थानीय विषय/मातृभाषाको समेत)	एस.इ.एस. पी. दाताको संयुक्त कोष	शोधभर्ना हुने ऋण	२८,४३

शीर्षक/जिल्ला/कार्यक्रम				जम्मा
२.४.६.२	सार्वजनिक विद्यालयका विद्यार्थीहरुका लागि निशुल्क पाठ्यपुस्तक अनुदान (स्थानीय विषय/मातृभाषाको समेत)	एस.इ.एस. पी. दाताको संयुक्त कोष	शोधभर्ना हुने अनुदान	१४,२२
२.५.५.१२	विद्यालयको विस्तृत भौतिक पूर्वाधार सर्वेक्षण तथा प्रतिवेदन तयारी	एस.इ.एस. पी. दाताको संयुक्त कोष	शोधभर्ना हुने ऋण	४,३५
२.५.५.१२	विद्यालयको विस्तृत भौतिक पूर्वाधार सर्वेक्षण तथा प्रतिवेदन तयारी	एस.इ.एस. पी. दाताको संयुक्त कोष	शोधभर्ना हुने अनुदान	२,१७
२.५.५.१२	विद्यालयको विस्तृत भौतिक पूर्वाधार सर्वेक्षण तथा प्रतिवेदन तयारी	नेपाल सरकार	नगद	१५,२२
२.७.११.१	तोकिएका विद्यार्थीको दिवा खाजाका लागि विद्यालयलाई अनुदान	एस.इ.एस. पी. दाताको संयुक्त कोष	शोधभर्ना हुने ऋण	८८,५०
२.७.११.१	तोकिएका विद्यार्थीको दिवा खाजाका लागि विद्यालयलाई अनुदान	नेपाल सरकार	नगद	३,१०,१८
२.७.११.१	तोकिएका विद्यार्थीको दिवा खाजाका लागि विद्यालयलाई अनुदान	एस.इ.एस. पी. दाताको संयुक्त कोष	शोधभर्ना हुने अनुदान	४४,७३
२.७.१३.१०	विद्यालय सञ्चालन तथा व्यवस्थापन अनुदान	नेपाल सरकार	नगद	१,३०,०२
२.७.१३.१०	विद्यालय सञ्चालन तथा व्यवस्थापन अनुदान	एस.इ.एस. पी. दाताको संयुक्त कोष	शोधभर्ना हुने अनुदान	१८,५८
२.७.१३.१०	विद्यालय सञ्चालन तथा व्यवस्थापन अनुदान	एस.इ.एस. पी. दाताको संयुक्त कोष	शोधभर्ना हुने ऋण	३७,१५
२.७.१३.२३	सामुदायिक विद्यालयका छात्राहरुलाई निशुल्क स्यानिटरी प्याड ब्यवस्थापन	एस.इ.एस. पी. दाताको संयुक्त कोष	शोधभर्ना हुने अनुदान	४,७४
२.७.१३.२३	सामुदायिक विद्यालयका छात्राहरुलाई निशुल्क स्यानिटरी प्याड ब्यवस्थापन	नेपाल सरकार	नगद	३३,२०
२.७.१३.२३	सामुदायिक विद्यालयका छात्राहरुलाई निशुल्क स्यानिटरी प्याड ब्यवस्थापन	एस.इ.एस. पी. दाताको संयुक्त कोष	शोधभर्ना हुने ऋण	९,४८

शीर्षक/जिल्ला/कार्यक्रम				जम्मा
२.७.१३.३०५	विपन्न लक्षित छात्रवृत्तिकालागि छनौट भएका (कक्षा ६–१२ मा अध्ययनरत) विद्यार्थीका लागि छात्रवृत्ति	एस.इ.एस. पी. दाताको संयुक्त कोष	शोधभर्ना हुने ऋण	५,२०
२.७.१३.३०५	विपन्न लक्षित छात्रवृत्तिकालागि छनौट भएका (कक्षा ६–१२ मा अध्ययनरत) विद्यार्थीका लागि छात्रवृत्ति	एस.इ.एस. पी. दाताको संयुक्त कोष	शोधभर्ना हुने अनुदान	२,६०
२.७.१३.३०५	विपन्न लक्षित छात्रवृत्तिकालागि छनौट भएका (कक्षा ६–१२ मा अध्ययनरत) विद्यार्थीका लागि छात्रवृत्ति	नेपाल सरकार	नगद	१८,१८
२.७.१३.३०७	प्रति विद्यार्थी लागतका आधारमा शिक्षण सिकाइ व्यवस्थापन अनुदान	एस.इ.एस. पी. दाताको संयुक्त कोष	शोधभर्ना हुने ऋण	१८,४४
२.७.१३.३०७	प्रति विद्यार्थी लागतका आधारमा शिक्षण सिकाइ व्यवस्थापन अनुदान	एस.इ.एस. पी. दाताको संयुक्त कोष	शोधभर्ना हुने अनुदान	९,२२
२.७.१३.३०७	प्रति विद्यार्थी लागतका आधारमा शिक्षण सिकाइ व्यवस्थापन अनुदान	नेपाल सरकार	नगद	६४,५६
२.७.१३.३०८	अनौपचारिक / परम्परागत शिक्षा सञ्चालन अनुदान	एस.इ.एस. पी. दाताको संयुक्त कोष	शोधभर्ना हुने ऋण	१६,३६
२.७.१३.३०८	अनौपचारिक / परम्परागत शिक्षा सञ्चालन अनुदान	एस.इ.एस. पी. दाताको संयुक्त कोष	शोधभर्ना हुने अनुदान	८,१८
२.७.१३.३०८	अनौपचारिक / परम्परागत शिक्षा सञ्चालन अनुदान	नेपाल सरकार	नगद	५७,२६
२.७.१३.३१०	सामुदायिक विद्यालयहरुमा शैक्षिक कार्यक्रम सञ्चालन अनुदान	एस.इ.एस. पी. दाताको संयुक्त कोष	शोधभर्ना हुने ऋण	७,८८
२.७.१३.३१०	सामुदायिक विद्यालयहरुमा शैक्षिक कार्यक्रम सञ्चालन अनुदान	एस.इ.एस. पी. दाताको संयुक्त कोष	शोधभर्ना हुने अनुदान	३,९४
२.७.१३.३१०	सामुदायिक विद्यालयहरुमा शैक्षिक कार्यक्रम सञ्चालन अनुदान	नेपाल सरकार	नगद	२७,५८

शीर्षक/जिल्ला/कार्यक्रम				जम्मा
२.७.१३.३११	शैक्षिक सुशासन प्रवद्र्धनका लागि स्थानीय तहमा शैक्षिक कार्यक्रम सञ्चालन	एस.इ.एस. पी. दाताको संयुक्त कोष	शोधभर्ना हुने ऋण	२,००
२.७.१३.३११	शैक्षिक सुशासन प्रवद्र्धनका लागि स्थानीय तहमा शैक्षिक कार्यक्रम सञ्चालन	एस.इ.एस. पी. दाताको संयुक्त कोष	शोधभर्ना हुने अनुदान	१,००
२.७.१३.३११	शैक्षिक सुशासन प्रवद्र्धनका लागि स्थानीय तहमा शैक्षिक कार्यक्रम सञ्चालन	नेपाल सरकार	नगद	७,०२
२.७.१३.३१३	आधारभूत सिकाइ (Foundation learning) प्रबद्र्धन कार्यक्रम सञ्चालन	नेपाल सरकार	नगद	७,०५
२.७.१३.३१३	आधारभूत सिकाइ (Foundation learning) प्रबद्र्धन कार्यक्रम सञ्चालन	एस.इ.एस. पी. दाताको संयुक्त कोष	शोधभर्ना हुने ऋण	२,०१
२.७.१३.३१३	आधारभूत सिकाइ (Foundation learning) प्रबद्र्धन कार्यक्रम सञ्चालन	एस.इ.एस. पी. दाताको संयुक्त कोष	शोधभर्ना हुने अनुदान	१,०१
२.७.१३.३१४	स्वीकृत स्थानीय शिक्षा योजना कार्यान्वयनका लागि अनुदान	एस.इ.एस. पी. दाताको संयुक्त कोष	शोधभर्ना हुने अनुदान	८३
२.७.१३.३१४	स्वीकृत स्थानीय शिक्षा योजना कार्यान्वयनका लागि अनुदान	नेपाल सरकार	नगद	५,८३
२.७.१३.३१४	स्वीकृत स्थानीय शिक्षा योजना कार्यान्वयनका लागि अनुदान	एस.इ.एस. पी. दाताको संयुक्त कोष	शोधभर्ना हुने ऋण	१,६६
२.७.१३.४०	माध्यमिक तह कक्षा (९–१०) मा अंग्रेजी,गणित र विज्ञान विषयमा शिक्षण सहयोग अनुदान	एस.इ.एस. पी. दाताको संयुक्त कोष	शोधभर्ना हुने अनुदान	८,६७
२.७.१३.४०	माध्यमिक तह कक्षा (९–१०) मा अंग्रेजी,गणित र विज्ञान विषयमा शिक्षण सहयोग अनुदान	नेपाल सरकार	नगद	६०,६९
२.७.१३.४०	माध्यमिक तह कक्षा (९–१०) मा अंग्रेजी,गणित र विज्ञान विषयमा शिक्षण सहयोग अनुदान	एस.इ.एस. पी. दाताको संयुक्त कोष	शोधभर्ना हुने ऋण	१७,३४
२.७.१३.४१	आधारमुत तह कक्षा (६–८) मा अंग्रेजी,गणित र विज्ञान विषयमा शिक्षण सहयोग अनुदान	नेपाल सरकार	नगद	३८,७६

शीर्षक/जिल्ला/कार्यक्रम				जम्मा
२.७.१३.४१	आधारमुत तह कक्षा (६–८) मा अंग्रेजी,गणित र विज्ञान विषयमा शिक्षण सहयोग अनुदान	एस.इ.एस. पी. दाताको संयुक्त कोष	शोधभर्ना हुने अनुदान	५,५४
२.७.१३.४१	आधारमुत तह कक्षा (६–८) मा अंग्रेजी,गणित र विज्ञान विषयमा शिक्षण सहयोग अनुदान	एस.इ.एस. पी. दाताको संयुक्त कोष	शोधभर्ना हुने ऋण	११,०८
७.२.१.१	सार्वजनिक विद्यालयमा अध्ययनरत विद्यार्थीहरुका लागि छात्रबृत्ति (आवासीय तथा गैरआवासीय)	एस.इ.एस. पी. दाताको संयुक्त कोष	शोधभर्ना हुने ऋण	७,७५
७.२.१.१	सार्वजनिक विद्यालयमा अध्ययनरत विद्यार्थीहरुका लागि छात्रबृत्ति (आवासीय तथा गैरआवासीय)	एस.इ.एस. पी. दाताको संयुक्त कोष	शोधभर्ना हुने अनुदान	३,८८
७.२.१.१	सार्वजनिक विद्यालयमा अध्ययनरत विद्यार्थीहरुका लागि छात्रबृत्ति (आवासीय तथा गैरआवासीय)	नेपाल सरकार	नगद	२७,१४
३६५००९०८	**गरिबसंग विश्वेश्वर कार्यक्रम**			४,००
० कम्पोनेन्ट नभएको				४,००
१.३.१.४	गरिबसँग विश्वेश्रर कार्यक्रमका सामाजिक परिचालको पोशाक खर्च	नेपाल सरकार	नगद	१०
२.४.१.२०	गरिबसँग विश्वेश्वर कार्यक्रमको लागि सामाजिक परिचालकको मसलन्द खर्च	नेपाल सरकार	नगद	१०
२.५.७.४०	गरिबसँग विश्वेश्वर कार्यक्रमको लागि सामाजिक परिचालकको पारिश्रमिक	नेपाल सरकार	नगद	१,९५
२.७.२८.१४१	गरिबसँग विश्ववेश्वर कार्यक्रम लागु भएका स्थानीय तहमा कार्यक्रम सञ्चालन खर्च	नेपाल सरकार	नगद	१,८५
३१२००१०६	**राष्ट्रिय कृषि आधुनिकीकरण कार्यक्रम**			१२,००
२९ राष्ट्रिय कृषि आधुनिकीकरण कार्यक्रम				१२,००
१.३.५.४०३	आ.व.२०८३/८४ मा गहुँको पकेट विकास कार्यक्रम सञ्चालन	नेपाल सरकार	नगद	१२,००
३१२००१०१	**कृषि विकास रणनीति अनुगमन तथा समन्वय कार्यक्रम**			७,००
० कम्पोनेन्ट नभएको				७,००
२.५.७.२१	कृषि तथा पशु सेवाका एक गाँउ एक प्राविधिकहरुको तलव भत्ता	नेपाल सरकार	नगद	५,३५

शीर्षक/जिल्ला/कार्यक्रम				जम्मा
२.७.१५.१२९	किसान सूचीकरण कार्यक्रम	नेपाल सरकार	नगद	१,२०
२.७.१५.१३०	कृषि, पशुपन्छी तथा मत्स्य तथ्यांक अध्यावधिक कार्यक्रम	नेपाल सरकार	नगद	४५
३७१००१०१	**रोजगार प्रवद्र्धन कार्यक्रम**			१०,००
० कम्पोनेन्ट नभएको				१०,००
२.५.७.३३	मनोसामाजिक परामर्शकर्ता (सहायक पाचौं तह) को करार सेवा शुल्क (५० प्रतिशत रकम संघ सरकार मार्फत विनियोजन)	नेपाल सरकार	नगद	३,०६
२.५.७.३४	वित्तीय साक्षरता सहजकर्ता (सहायक पाचौं तह) को करार सेवा शुल्क (५० प्रतिशत रकम संघ सरकार मार्फत विनियोजन)	नेपाल सरकार	नगद	२,७९
२.७.२५.११११	स्थानीय तह/रोजगार सेवा केन्द्रद्वारा समुदायस्तरमा सुरक्षित वैदेशिक रोजगारी सम्बन्धी अभिमुखीकरण तथा सूचना प्रवाह कार्यक्रम	नेपाल सरकार	नगद	८८
२.७.२५.१११६	स्थानीय तह कार्यक्रम कार्यान्वयन समितिको बैठक व्यवस्थापन खर्च	नेपाल सरकार	नगद	१५
२.७.२५.१९९१	आप्रवासी स्रोत केन्द्र/उपकेन्द्र व्यवस्थापन समितिको बैठक सञ्चालन खर्च	नेपाल सरकार	नगद	४०
२.७.२५.३६५	वित्तीय साक्षरता कार्यक्रम सञ्चालन खर्च	नेपाल सरकार	नगद	१,८७
२.७.२७.६	अन्तर्राष्ट्रिय आप्रवासी दिवसको उपलक्ष्यमा सचेतनामूलक तथा अन्तरक्रिया कार्यक्रम	नेपाल सरकार	नगद	२५
२.८.१.४९	मनोसामाजिक परामर्शकर्ताको दैनिक भ्रमण भत्ता तथा यातायात र सञ्चार खर्च	नेपाल सरकार	नगद	६०
३१४०१०११	**राष्ट्रिय परिचयपत्र तथा पञ्जीकरण विभाग**			५,००
० कम्पोनेन्ट नभएको				५,००
२.५.७.४१	स्थानीय तहका MIS Operator को लागत साझेदारी अन्तर्गत संघीय सरकारले व्यहोर्ने ७ महिनाको पारिश्रमिक बापतको रकम (बाँकी ६ महिनाको सम्बन्धित स्थानीय तहले व्यहोर्ने)	नेपाल सरकार	नगद	२,४९

शीर्षक/जिल्ला/कार्यक्रम				जम्मा
२.५.७.४२	स्थानीय तहका फिल्ड सहायकको लागत साझेदारी अन्तर्गत संघीय सरकारले व्यहोर्ने ७ महिनाको पारिश्रमिक बापतको रकम (बाँकी ६ महिनाको सम्बन्धित स्थानीय तहले व्यहोर्ने)	नेपाल सरकार	नगद	२,३१
२.५.७.४३	एम.आई.एस.अपरेटर र फिल्ड सहायक पोशाक भत्ता	नेपाल सरकार	नगद	२०
३७१००१०२	**राष्ट्रिय रोजगार प्रवद्र्धन कार्यक्रम**			१२,००
० कम्पोनेन्ट नभएको				१२,००
२.५.७.५	रोजगार संयोजकको तलव	नेपाल सरकार	नगद	५,६८
२.५.७.७	रोजगार संयोजकको पोसाक	नेपाल सरकार	नगद	१०
२.६.४.३६५	डिजिटल श्रम तथा रोजगार सेवा सम्बन्धी सरोकारवाला अभिमुखिकरण एवं प्रवद्र्धन कार्यक्रम	नेपाल सरकार	नगद	२५
२.६.४.३६६	उत्पादन र उद्यमशीलता मार्फत रोजगारी सिर्जना तथा न्यूनतम रोजगारी प्रत्याभूति, सीप विकास, उद्यमशीलता प्रवद्र्धन र पुनः एकीकरण सम्बन्धी क्रियाकलाप सञ्चालन (स्थानीय तहको शत प्रतिशत लागत साझेदारी अनिवार्य)	नेपाल सरकार	नगद	४,४७
२.७.२५.११०८	रोजगार सेवा केन्द्र सञ्चालन खर्च (मसलन्द, अनुगमन/ईन्धन, रोजगारीमा खटिनु पूर्व अभिमुखिकरण, अन्य विविध खर्च)	नेपाल सरकार	नगद	१,००
२.७.२५.१३१	श्रमको सम्मान राष्ट्रको अभियान सम्बन्धी क्रियाकलाप संचालन	नेपाल सरकार	नगद	२५
२.७.२५.१९९४	रोजगारी सिर्जना एवं प्रवद्र्धन सम्बन्धी सरोकारवालासँग रणनीतिक संवाद तथा छलफल कार्यक्रम	नेपाल सरकार	नगद	२५
३७००११०७	**स्वास्थ्य व्यवस्थापन कार्यक्रम**			४,००
० कम्पोनेन्ट नभएको				४,००
२.६.३.२४४	स्वास्थ्य संस्थामा कार्यरत स्वास्थ्य कर्मीहरुको लागि PAMS V2 सम्बन्धि अभिमुखिकरण	नेपाल सरकार	नगद	७०

शीर्षक/जिल्ला/कार्यक्रम				जम्मा
२.७.२२.११३२६	नियमित तथ्याङ्कको गुणस्तर वृद्धिका लागि स्वास्थ्य संस्थाहरूको मासिक बैठक, डाटा भेरिफिकेशन तथा भ्यालिडेशन एवम् अर्धबार्षिक र बार्षिक समिक्षा	नेपाल सरकार	नगद	३,३०
३१२०१०११	**कृषि विभाग**			१९,००
० कम्पोनेन्ट नभएको				१९,००
२.७.१५.३२७	उन्नत बीउ वितरकलाई प्रोत्साहन अनुदान	नेपाल सरकार	नगद	१,५०
२.७.१५.३२८	सूचना प्रकाशन तथा उन्नत बीउ उपयोग अनुगमन निरीक्षण	नेपाल सरकार	नगद	१,५०
२.७.१५.५०२	खाद्यान्न बालीको उन्नत बीउ उपयोगमा अनुदान(धान,गहुँ)	नेपाल सरकार	नगद	१६,००
३६५००१०६	**बहुक्षेत्रीय पोषण कार्यक्रम**			२०,००
० कम्पोनेन्ट नभएको				१६,९९
२.७.१६.१२	पोषणमैत्री स्थानीय शासन प्रवद्र्धन	युरोपियन युनियन	नगद अनुदान	९,९९
२.७.१६.१३	सुनौला हजार दिनका विपन्न महिलाको पोषण सुधारको लागि आयआर्जन अनुदान	युरोपियन युनियन	नगद अनुदान	७,००
२७ बहुक्षेत्रीय पोषण कार्यक्रम				३,०१
२.७.१६.१४	बहुक्षेत्रीय पोषण कार्यक्रमका पोषण सहजकर्ताको पारिश्रमिक	नेपाल सरकार	नगद	१,२०
२.७.१६.१४	बहुक्षेत्रीय पोषण कार्यक्रमका पोषण सहजकर्ताको पारिश्रमिक	युरोपियन युनियन	नगद अनुदान	१,८१
३१२०२०११	**पशु सेवा विभाग**			८,००
० कम्पोनेन्ट नभएको				८,००
२.७.१८.४०	कृत्रिम गर्भाधान मिसन कार्यक्रम	नेपाल सरकार	नगद	१,२०
२.७.१८.४२४	पशुपन्छिमा महामारी/आकस्मिक रोग नियन्त्रण तथा NAHIS रिपोटिङ्ग कार्यक्रम	नेपाल सरकार	नगद	६०
२.७.१८.४२५	भैँसी प्रवद्र्धन कार्यक्रम	नेपाल सरकार	नगद	६,२०
३७००११०३	**परिवार कल्याण कार्यक्रम**			७९,००
० कम्पोनेन्ट नभएको				७९,००

शीर्षक/जिल्ला/कार्यक्रम				जम्मा
२.७.२२.१०५०४	प्रजनन् रुग्णता स्वास्थ्य सेवा	नेपाल सरकार	नगद	१,२४
२.७.२२.१०७९०	परिवार योजना सेवा	नेपाल सरकार	नगद	१,६४
२.७.२२.१०७९१	किशोरकिशोरी स्वास्थ्य सेवा	नेपाल सरकार	नगद	१,००
२.७.२२.१०९०३	पोषण कार्यक्रम	नेपाल सरकार	नगद	६,३६
२.७.२२.१०९०७	स्थानिय तह तर्फ मातृ तथा नवशिशु कार्यक्रम अन्तर्गत आमा सुरक्षा, गर्भवती उत्प्रेरणा सेवा, रक्तसंचार, न्यानो झोला, सुरक्षित निशुल्क गर्भपतन र नवजात शिशुको निशुल्क उपचार कार्यक्रम	नेपाल सरकार	नगद	५१,४३
२.७.२२.१०९०८	स्थानिय तह मार्फत मातृ तथा नवशिशु कार्यक्रम सन्चालन	नेपाल सरकार	नगद	९,९५
२.७.२२.१४४७४	स्थानीय तहको साझेदारीमा नियमित खोप सुदृढीकरण, नियमित खोपमा विद्यालय केन्द्रित खोप अभियान सञ्चालन, सरसफाई प्रवद्र्धन कार्यक्रम निरन्तरता, खोपबाट बचाउन सकिने रोगहरूको खोजपड्ताल तथा निगरानी, खोप महिना, पूर्ण खोप सुनिश्चतता र दिगोपनाका लागि व्यवस्थापन खर्च	नेपाल सरकार	नगद	६,३८
२.७.२२.१४४७५	CBIMNCI कार्यक्रम (कार्यक्रम समिक्षा, स्थलगत अनुशिक्षण, समता तथा पहुच कार्यक्रम)	नेपाल सरकार	नगद	१,००
३७००१११६	**नर्सिङ तथा सामाजकि सुरक्षा सेवा कार्यक्रम**			३५,००
० कम्पोनेन्ट नभएको				३५,००
२.७.२२.११३०३	राष्ट्रिय महिला स्वास्थ्य स्वयंसेविका कार्यक्रम (पोसाक प्रोत्साहन र यातायात खर्च)	नेपाल सरकार	नगद	३५,००
३७००११०१	**क्षयरोग नियन्त्रण**			१३,००
० कम्पोनेन्ट नभएको				१३,००

शीर्षक/जिल्ला/कार्यक्रम				जम्मा
२.७.२२.१४२२२	आकस्मिक अवस्थामा औसधि एवं ल्याब सामाग्री ढुवानी र स्थलगत अनुशिक्षण तथा सुपरिवेक्षण तथा क्षयरोग कार्यक्रमको योजना तर्जुमा तथा कोहर्ट विश्लेषण	नेपाल सरकार	नगद	९५
२.७.२२.१४२२३	क्षयरोगका जोखिम समुह तथा स्वास्थ सेवाको पहुच कम भएका समुदायमा सकृय क्षयरोग खोजपडताल कार्यक्रम र पि.बि.सि बिरामीका घरपरिवारका सदस्यहरूको सम्पर्क परिक्षण	नेपाल सरकार	नगद	१,७०
२.७.२२.१४२७१	औषधी प्रतिरोधी क्षयरोग बिरामीहरुका लागि पोषण, यातायात तथा आधारभूत परिक्षण तथा जटिलता व्यवस्थापन खर्च (चन्द्रौटा नगर अस्पताल) को लागि)	नेपाल सरकार	नगद	१०,३५
३७००३१०२	**आयुर्वेद सेवा कार्यक्रम**			५,००
० कम्पोनेन्ट नभएको				५,००
२.७.२२.१४३३३	नागरिक आरोग्य सेवा केन्द्र सञ्चालन तथा अभियान	नेपाल सरकार	नगद	५,००
३७०००११४	**स्वास्थ्य क्षेत्र सुधार कार्यक्रम**			५१,००
० कम्पोनेन्ट नभएको				५१,००
२.७.२२.१४३३६	"म स्वास्थ्य मेरो सामुदाय स्वास्थ्य" घरटोलमा स्वास्थ्य प्रवर्धन कार्यक्रम	नेपाल सरकार	नगद	४,६०
७.१.४.१	मृगौला प्रत्यारोपण गरेका, डायलाइसिस गराइरहेका, क्यासर रोगी र मेरूदण्ड पक्षघातका विरामीहरूलाई औषधि उपचार खर्च बापत मासिक रु ५ हजार दरले उपलब्ध गराइने रकम	नेपाल सरकार	नगद	४६,४०
३७००११०५	**महामारी रोग नियन्त्रण कार्यक्रम**			४,००
० कम्पोनेन्ट नभएको				४,००
२.७.२२.१४३३८	सिकलसेल एनेमिया,थालेसिमिया लगायतका रक्तजन्यरोगीहरुको सचेताना कार्यक्रम	नेपाल सरकार	नगद	१,००
२.७.२२.१४३४२	मानसिक स्वास्थ्य प्रवर्धन तथा आत्माहत्या रोकथाम सम्बन्धि जनचेतना कार्यक्रम	नेपाल सरकार	नगद	५०
२.७.२२.१४३४३	समुदाय स्तरमा नसर्ने रोग सम्बन्धि स्क्रिनिङ्ग (फागुन महिना) तथा जनचेतना कार्यक्रम सञ्चालन	नेपाल सरकार	नगद	१,८०

शीर्षक/जिल्ला/कार्यक्रम				जम्मा
२.७.२२.१४३७५	डेंगी तथा अन्य कीटजन्य रोगहरूको रोकथाम तथा नियन्त्रण, हात्तीपाइले रोग विरुद्ध आम औषधि सेवन अभियान, हात्तीपाइलेका बिरामीहरूको स्व–हेरचाह समूह गठन तथा सञ्चालन, औलो ग्रामीण कार्यकर्ता परिचालन तथा व्यवस्थापन, लक्षित जनसंख्यामा आधारित औषधि सेवन कार्यक्रम, औलो कालाजार ए सी डी, निवारण उन्मुख रोगहरूको केश अनुसन्धान, निगरानी र माईग्रान्ट केन्द्रित कृयाकलाप सञ्चालन	नेपाल सरकार	नगद	५०
२.७.२२.१४४१७	द्रुत प्रतिकार्य समितिको नियमित बैठक तथा द्रुत प्रतिकार्य टोलि अध्यावधिक	नेपाल सरकार	नगद	२०
३७००१११५	**उपचारात्मक सेवा कार्यक्रम**			१४,००
० कम्पोनेन्ट नभएको				१४,००
२.७.२२.९४२१	आधारभूत तथा आकस्मिक स्वास्थ्य सेवाको लागि औषधि खरिद	नेपाल सरकार	नगद	१२,७४
२.७.२२.९४२२	स्वास्थ्य चौकी (आधारभुत स्वास्थ्य सेवा केन्द्र) को न्युनतम सेवा मापदण्ड कार्यक्रम (अभिमुखीकरण, समिक्षा, फलो अप , अनुगमन तथा सुदृधिकरण समेत)	नेपाल सरकार	नगद	१,२६
३४०००१०५	**राष्ट्रिय महिला सशक्तिकरण परियोजना**			९,००
० कम्पोनेन्ट नभएको				९,००
२.७.२५.२७४०	मानव विकास सुचकाँकमा पछाडी परेका जम्मा १११ स्थानीय तहमा जिविकोपार्जन सुधार कार्यक्रम सञ्चालन	नेपाल सरकार	नगद	९,००
३५०४१०११	प्राविधिक शिक्षा तथा व्यवसायिक तालिम परिषद् (विशेष कार्यक्रम समेत)			५,००
४ इन्स्योर परियोजना दोश्रो चरण				५,००
२.७.८.३९२	कार्यक्रमको सुपरिवेक्षण अनुगमन तथा मूल्याङ्कन	स्वीट्जरल्याण्ड–एस डी सी	नगद अनुदान	१,००
२.७.८.४११	आ.व. २०८१/८२ मा छनोट भइ प्रशिक्षणरत कार्यगत अभ्याससहितको तालिम संचालन निरन्तरता	स्वीट्जरल्याण्ड–एस डी सी	नगद अनुदान	१,५०

शीर्षक/जिल्ला/कार्यक्रम				जम्मा
२.७.८.४१५	कार्यगत अभ्यास सहितको तालिम सम्पन्न गरेका प्रशिक्षार्थीसंग तालिमको समिक्षा कार्यक्रम	स्वीट्जरल्याण्ड–एस डी सी	नगद अनुदान	२,५०
२६३३४	**समपुरक अनुदान**			५५,००
३०५०१४९०१				५५,००
० कम्पोनेन्ट नभएको				५५,००
११.४.२२.२२७३६	हेलोडिहवा देखि कुदरबेटवा र गडगौडा पिपरा जोड्ने सडक निर्माण	नेपाल सरकार	नगद (आन्तरिक ऋण)	५५,००
२६३३६	**सशर्त अनुदान (पुँजीगत)**			५६,००
३५००१८०१	**विद्यालय शिक्षा क्षेत्र योजना–(प्रदेश तथा स्थानीय तहका लागि)**			५६,००
० कम्पोनेन्ट नभएको				५६,००
११.६.९.६३५	स्वीकृत गुरुयोजनाका आधारमा साझेदारीमा विद्यालय पुर्वाधार विकास	नेपाल सरकार	नगद (आन्तरिक ऋण)	३९,००
११.६.९.६३५	स्वीकृत गुरुयोजनाका आधारमा साझेदारीमा विद्यालय पुर्वाधार विकास	एस.इ.एस. पी. दाताको संयुक्त कोष	शोधभर्ना हुने अनुदान	६,००
११.६.९.६३५	स्वीकृत गुरुयोजनाका आधारमा साझेदारीमा विद्यालय पुर्वाधार विकास	एस.इ.एस. पी. दाताको संयुक्त कोष	शोधभर्ना हुने ऋण	११,००
२६३३७	**विशेष अनुदान (पुँजीगत)**			२,२२,००
३०५०१४९०१				२,२२,००
० कम्पोनेन्ट नभएको				२,२२,००
११.४.२२.२३३७३	हल्लानगर नदी तटबन्धन शिवराज – २	नेपाल सरकार	नगद (आन्तरिक ऋण)	१,३५,००
११.४.२२.२३७७९	हल्लानगर नदी कटान व्यवस्थापन	नेपाल सरकार	नगद (आन्तरिक ऋण)	८७,००

अन्तर सरकारी वित्तीय हस्तान्तरण
प्रदेश सरकारबाट हस्तान्तरित कार्यक्रम आ.व. २०८३/८४

(रु.हजारमा)

शीर्षक / जिल्ला / कार्यक्रम				जम्मा
८०१०५११४–शिवराज नगरपालिका				३,८६,११
२६३३१	**समानिकरण अनुदान**			१,१९,६१
३०५०१४९०१५	प्रदेश लेखा इकाइ कार्यालय			१,१९,६१
६.२.१.१	समानिकरण–न्युनतम अनुदान	प्रदेश सरकार	नगद (आन्तरिक स्रोत)	२३,४०
६.२.१.२	समानिकरण–सुत्रमा आधारित अनुदान	प्रदेश सरकार	नगद (आन्तरिक स्रोत)	९३,०९
६.२.१.३	समानिकरण–कार्यसम्पादनमा आधारित अनुदान	प्रदेश सरकार	नगद (आन्तरिक स्रोत)	३,१२
२६३३२	सशर्त अनुदान			१६,५०
३०७०००२२	श्रम तथा रोजगार व्यवस्थापन कार्यक्रम			६,५०
१.३.५.१४	सामी कार्यक्रमको लागि आप्रवासी स्रोत उप–केन्द्र परामर्शकर्ता (सहायक पाँचौं तह) को करार सेवा शुल्क (तलब तथा सुबिधा खर्च)	प्रदेश सरकार	नगद (आन्तरिक स्रोत)	५,५०
२.४.१५.१	सामी कार्यक्रमको लागि आप्रवासी स्रोत–उप केन्द्र सञ्चालन तथा व्यवस्थापन खर्च	प्रदेश सरकार	नगद (आन्तरिक स्रोत)	१,००
३०५००१०१	स्थानीय तह वित्तीय हस्तान्तरण			१०,००
१.४.३.१३७	बाल विवाह न्युनिकरणका सम्बन्धमा प्रदेशब्यापि अभियान सञ्चालन शिवराज न पा कपिलबस्तु	प्रदेश सरकार	नगद (आन्तरिक स्रोत)	१०,००
२६३३४	समपुरक अनुदान			१,२०,००
३०५०१४९०१५	प्रदेश लेखा इकाइ कार्यालय			१,२०,००
११.४.३२.१४	मोतिनगर गाउँ भित्र सडक निर्माण, मोतिनगर चोक देखि बालानगर जाने सडक निर्माण, मर्जाद गाउँ देखि थुनिया गाँउसम्म सडक निर्माण, बलुवा हचुवा दुबै तर्फ सडक निर्माण, बानियभार अभिनाषको घरदेखि विजगौरी हुँदै रमुवादह सडक निर्माण, थुनिया देखि गुलरि सम्म सडक निर्माण	प्रदेश सरकार	नगद (आन्तरिक स्रोत)	१,२०,००

शीर्षक / जिल्ला / कार्यक्रम				जम्मा
२६३३६	सशर्त अनुदान (पुँजीगत)			१,१०,००
३०५००१०१	स्थानीय तह वित्तीय हस्तान्तरण			१,००,००
११.४.२२.२४०१	उमरी सामुदायिक चर्च पूर्वाधार निर्माण, शिवराज–१, कपिलवस्तु	प्रदेश सरकार	नगद (आन्तरिक स्रोत)	४,००
११.४.२२.२४०२	कटनी केदार न्यौपानेको घरबाट दक्षिणका सडक नाली निर्माण, शिवराजन–५, कपिलवस्तु	प्रदेश सरकार	नगद (आन्तरिक स्रोत)	५,००
११.४.२२.२४०३	कन्जुल इमान मस्जिद विशनपुरको पूर्वाधार निर्माण, शिवराज–८, कपिलवस्तु	प्रदेश सरकार	नगद (आन्तरिक स्रोत)	५,००
११.४.२२.२४०४	कर्णेश्वरी माताको मन्दिर स्तरोन्नति, शिवराज–५, कपिलवस्तु	प्रदेश सरकार	नगद (आन्तरिक स्रोत)	५,००
११.४.२२.२४०७	कृयापुत्री तथा ज्येष्ठ नागरिक विश्रामस्थल पूर्वाधार स्तरोन्नति, दक्षिण रहटकोल, शिवराज–५, कपिलवस्तु	प्रदेश सरकार	नगद (आन्तरिक स्रोत)	१५,००
११.४.२२.२४०८	गौसिया मस्जिदको पूर्वाधार निर्माण, डिहवा, चन्द्रौटा, शिवराज–५, कपिलवस्तु	प्रदेश सरकार	नगद (आन्तरिक स्रोत)	४,००
११.४.२२.२४१०	दक्षिण रहटकोलमा रहेको पुरानो शिवालय स्तरोन्नति, शिवराज–५, कपिलवस्तु	प्रदेश सरकार	नगद (आन्तरिक स्रोत)	५,००
११.४.२२.२४१२	नगरस्तरीय खेलमैदान चन्द्रौटाको अधुरो प्यारापिट स्तरोन्नति, शिवराज–५, कपिलवस्तु	प्रदेश सरकार	नगद (आन्तरिक स्रोत)	५,००
११.४.२२.२४१४	नुरुल हुदा मदरसा आधारभूत विद्यालय पूर्वाधार निर्माण, खैरी, शिवराज–५, कपिलवस्तु	प्रदेश सरकार	नगद (आन्तरिक स्रोत)	५,००
११.४.२२.२४१५	नौगजवा–लक्ष्मणपुर सडकखण्डको सतगैया नालामा कल्भर्ट निर्माण, शिवराज–७, कपिलवस्तु	प्रदेश सरकार	नगद (आन्तरिक स्रोत)	११,००
११.४.२२.२४१६	बलुहवा श्यामलालको बोरिङदेखि पुर्व नमुइया जाने सडक स्तरोन्नति, शिवराज–३, कपिलवस्तु	प्रदेश सरकार	नगद (आन्तरिक स्रोत)	५,००

शीर्षक / जिल्ला / कार्यक्रम				जम्मा
११.४.२२.२४२०	मदरसा दारुल उलुम गरिब नवाज वर्गदवाको अधुरो पूर्वाधार स्तरोन्नति, शिवराज–४, कपिलवस्तु	प्रदेश सरकार	नगद (आन्तरिक स्रोत)	५,००
११.४.२२.२४२३	मदरसा दारुल उलुम मोहमदिया आ.वि. को पूर्वाधार निर्माण, कटुवा, शिवराज–३, कपिलवस्तु	प्रदेश सरकार	नगद (आन्तरिक स्रोत)	५,००
११.४.२२.२४२६	वर्गदवा गाउँमा रहेको अधुरो शिवालय स्तरोन्नति, शिवराज–४, कपिलवस्तु	प्रदेश सरकार	नगद (आन्तरिक स्रोत)	४,००
११.४.२२.२४२८	शिवपुर खानेपानी योजनाको सुधार विस्तार कार्य, शिवराज–१, कपिलवस्तु	प्रदेश सरकार	नगद (आन्तरिक स्रोत)	८,००
११.४.२२.२४३१	श्री नेपाल राष्ट्रिय आधारभूत विद्यालय, शितलापुरको कम्पाउण्ड वालनिर्माण तथा फिल्ड मर्मत, शिवराज–१०, कपिलवस्तु	प्रदेश सरकार	नगद (आन्तरिक स्रोत)	५,००
११.४.२२.२४३३	सडवा गाउँमा रहेको इदगाहा स्तरोन्नति, शिवराज–११, कपिलवस्तु	प्रदेश सरकार	नगद (आन्तरिक स्रोत)	४,००
३१२०००१२	कृषि उत्पादन, बजारीकरण, नियमन, प्रविधि प्रसार कार्यक्रम			५,००
११.४.२२.३२३३	कृषि सिंचाइका लागि स्यालो ट्यूवेल जडान	प्रदेश सरकार	नगद (आन्तरिक स्रोत)	५,००
३१२०००२१	पशुपन्छी उत्पादन, बजारीकरण, नियमन, प्रविधि प्रसार कार्यक्रम			५,००
११.४.२२.३२७०	पशु वधस्थल निर्माण तथा सुदृढीकरण	प्रदेश सरकार	नगद (आन्तरिक स्रोत)	५,००
२६३३७	विषेश अनुदान (पुँजीगत)			२०,००
३०५०१४९०१५	प्रदेश लेखा इकाइ कार्यालय			२०,००
११.४.२२.३०२८	खानेपानी पाइपलाइन निर्माण तथा विस्तार	प्रदेश सरकार	नगद (आन्तरिक स्रोत)	२०,००

शिवराज नगरपालिका
नगर कार्यपालिकाको कार्यालय, कपिलवस्तु
कार्यालयको कोड : ८०५४९४०६३००

Budget appropriation in accordance with program / project

आर्थिक वर्ष २०८३/०८४ **रु. हजारमा**

क्र.सं.	कार्यक्रम/आयोजना/ क्रियाकलापको नाम	उप क्षेत्र	खर्च शीर्षक	स्रोत	लक्ष्य	इकाई	विनियोजन				
							पहिलो त्रैमासिक	दोस्रो त्रैमासिक	तेस्रो त्रैमासिक	चौथो त्रैमासिक	जम्मा
८०५४९४०६१०१ शिवराज नगरपालिका											
१	पारिश्रमिक कर्मचारी	कार्यालय सञ्चालन तथा प्रशासनिक	२११११	आन्तरिक श्रोत - नगद	१	संख्या	८१,२५,०००.००	८१,२५,०००.००	८१,२५,०००.००	८१,२५,०००.००	३,२५,००,०००.००
२	पोसाक	कार्यालय सञ्चालन तथा प्रशासनिक	२११२१	आन्तरिक श्रोत - नगद	१	संख्या	०	०	५,००,०००.००	०	५,००,०००.००
३	महँगी भत्ता	कार्यालय सञ्चालन तथा प्रशासनिक	२११३२	आन्तरिक श्रोत - नगद	१	संख्या	६,५०,०००.००	६,५०,०००.००	६,५०,०००.००	६,५०,०००.००	२६,००,०००.००
४	कर्मचारी तथा पदाधिकारी बैठक तथा अन्य भत्ता	कार्यालय सञ्चालन तथा प्रशासनिक	२११३४	आन्तरिक श्रोत - नगद	१	संख्या	१२,००,०००.००	१२,००,०००.००	१२,००,०००.००	१२,००,०००.००	४८,००,०००.००
५	कर्मचारी प्रोत्साहन तथा पुरस्कार	कार्यालय सञ्चालन तथा प्रशासनिक	२११३५	आन्तरिक श्रोत - नगद	१	संख्या	६,२५,०००.००	६,२५,०००.००	६,२५,०००.००	६,२५,०००.००	२५,००,०००.००
६	पदाधीकारी अन्य सुविधा	कार्यालय सञ्चालन तथा प्रशासनिक	२११४२	आन्तरिक श्रोत - नगद	१	संख्या	३४,५०,०००.००	३४,५०,०००.००	३४,५०,०००.००	३४,५०,०००.००	१,३८,००,०००.००
७	पानी तथा विजुली	कार्यालय सञ्चालन तथा प्रशासनिक	२२१११	आन्तरिक श्रोत - नगद	१	पटक	११,२५,०००.००	११,२५,०००.००	११,२५,०००.००	११,२५,०००.००	४५,००,०००.००
८	सञ्चार/इन्टरनेट महशुल	कार्यालय सञ्चालन तथा प्रशासनिक	२२११२	आन्तरिक श्रोत - नगद	१	पटक	२,५०,०००.००	२,५०,०००.००	२,५०,०००.००	२,५०,०००.००	१०,००,०००.००
९	इन्धन कार्यालय प्रयोजन	कार्यालय सञ्चालन तथा प्रशासनिक	२२२१२	आन्तरिक श्रोत - नगद	१	पटक	१५,००,०००.००	१५,००,०००.००	१५,००,०००.००	१५,००,०००.००	६०,००,०००.००

क्र.सं.	कार्यक्रम/आयोजना/ क्रियाकलापको नाम	उप क्षेत्र	खर्च शीर्षक	स्रोत	लक्ष्य	इकाई	विनियोजन				
							पहिलो त्रैमासिक	दोस्रो त्रैमासिक	तेस्रो त्रैमासिक	चौथो त्रैमासिक	जम्मा
१०	इन्धन हेभि	कार्यालय सञ्चालन तथा प्रशासनिक	२२२१२	आन्तरिक श्रोत - नगद	१	पटक	३,७५,०००.००	३,७५,०००.००	३,७५,०००.००	३,७५,०००.००	१५,००,०००.००
११	सवारी साधन मर्मत खर्च	कार्यालय सञ्चालन तथा प्रशासनिक	२२२१३	आन्तरिक श्रोत - नगद	१	पटक	६,२५,०००.००	६,२५,०००.००	६,२५,०००.००	६,२५,०००.००	२५,००,०००.००
१२	विमा तथा नविकरण	कार्यालय सञ्चालन तथा प्रशासनिक	२२२१४	आन्तरिक श्रोत - नगद	१	पटक	२,५०,०००.००	२,५०,०००.००	२,५०,०००.००	२,५०,०००.००	१०,००,०००.००
१३	मेशिनरी औजार मर्मत सम्हार तथा सञ्चालन	कार्यालय सञ्चालन तथा प्रशासनिक	२२२२१	आन्तरिक श्रोत - नगद	१	पटक	३,७५,०००.००	३,७५,०००.००	३,७५,०००.००	३,७५,०००.००	१५,००,०००.००
१४	निर्मित सार्वजनिक सम्पत्तिको मर्मत सम्हार	कार्यालय सञ्चालन तथा प्रशासनिक	२२२३१	राजस्व बाँडफाँड - प्रदेश सरकार - नगद	१	पटक	२,५०,०००.००	२,५०,०००.००	२,५०,०००.००	२,५०,०००.००	१०,००,०००.००
१५	मशलन्द तथा कार्यालय सामाग्री	कार्यालय सञ्चालन तथा प्रशासनिक	२२३११	आन्तरिक श्रोत - नगद	१	पटक	१०,००,०००.००	१०,००,०००.००	१०,००,०००.००	१०,००,०००.००	४०,००,०००.००
१६	पुस्तक तथा सामग्री खर्च	कार्यालय सञ्चालन तथा प्रशासनिक	२२३१३	आन्तरिक श्रोत - नगद	१	संख्या	२५,०००.००	२५,०००.००	२५,०००.००	२५,०००.००	१,००,०००.००
१७	ईन्धन अन्य प्रयोजन	कार्यालय सञ्चालन तथा प्रशासनिक	२२३१४	आन्तरिक श्रोत - नगद	१	संख्या	२५,०००.००	२५,०००.००	२५,०००.००	२५,०००.००	१,००,०००.००
१८	पत्रपत्रिका लगायतको मशलन्द छपाइ तथा सुचना प्रकाशन	कार्यालय सञ्चालन तथा प्रशासनिक	२२३१५	आन्तरिक श्रोत - नगद	१	संख्या	३,७५,०००.००	३,७५,०००.००	३,७५,०००.००	३,७५,०००.००	१५,००,०००.००
१९	सेवा तथा परामर्श	कार्यालय सञ्चालन तथा प्रशासनिक	२२४११	आन्तरिक श्रोत - नगद	१	संख्या	५,००,०००.००	५,००,०००.००	५,००,०००.००	५,००,०००.००	२०,००,०००.००
२०	सूचना प्रणाली तथा सफ्टवेयर संचालन खर्च	कार्यालय सञ्चालन तथा प्रशासनिक	२२४१२	आन्तरिक श्रोत - नगद	१	संख्या	१,२५,०००.००	१,२५,०००.००	१,२५,०००.००	१,२५,०००.००	५,००,०००.००
२१	नगरपालिकाका करार कर्मचारीको पारिश्रमिक/ज्याला	कार्यालय सञ्चालन तथा प्रशासनिक	२२४१३	आन्तरिक श्रोत - नगद	१	संख्या	६७,५०,०००.००	६७,५०,०००.००	६७,५०,०००.००	६७,५०,०००.००	२,७०,००,०००.००

क्र.सं.	कार्यक्रम/आयोजना/ क्रियाकलापको नाम	उप क्षेत्र	खर्च शीर्षक	स्रोत	लक्ष्य	इकाई	विनियोजन				
							पहिलो त्रैमासिक	दोस्रो त्रैमासिक	तेस्रो त्रैमासिक	चौथो त्रैमासिक	जम्मा
२२	कर्मचारी तालिम खर्च	कार्यालय सञ्चालन तथा प्रशासनिक	२२५११	आन्तरिक श्रोत - नगद	१	संख्या	१,८७,०००.००	१,८७,०००.००	१,८७,०००.००	१,८९,०००.००	७,५०,०००.००
२३	प्राविधिक कर्मचारी तालिम (पूर्वाधार तर्फ)	कार्यालय सञ्चालन तथा प्रशासनिक	२२५११	आन्तरिक श्रोत - नगद	१	संख्या	६२,०००.००	६२,०००.००	६२,०००.००	६४,०००.००	२,५०,०००.००
२४	कार्यक्रम खर्च	कार्यालय सञ्चालन तथा प्रशासनिक	२२५२२	आन्तरिक श्रोत - नगद	१	संख्या	१,२५,०००.००	१,२५,०००.००	१,२५,०००.००	१,२५,०००.००	५,००,०००.००
२५	नगर प्रहरी पारिश्रमिक पोसाक लगायत अन्य खर्च समेत	कार्यालय सञ्चालन तथा प्रशासनिक	२२५२२	आन्तरिक श्रोत - नगद	१	संख्या	६,२५,०००.००	६,२५,०००.००	६,२५,०००.००	६,२५,०००.००	२५,००,०००.००
२६	अनुगमन तथा मुल्याङ्कन	कार्यालय सञ्चालन तथा प्रशासनिक	२२६११	आन्तरिक श्रोत - नगद	१	संख्या	२,५०,०००.००	२,५०,०००.००	२,५०,०००.००	२,५०,०००.००	१०,००,०००.००
२७	भ्रमण खर्च	कार्यालय सञ्चालन तथा प्रशासनिक	२२६१२	आन्तरिक श्रोत - नगद	१	पटक	५,००,०००.००	५,००,०००.००	५,००,०००.००	५,००,०००.००	२०,००,०००.००
२८	विविध खर्च	कार्यालय सञ्चालन तथा प्रशासनिक	२२७११	आन्तरिक श्रोत - नगद	१	पटक	१२,५०,०००.००	१२,५०,०००.००	१२,५०,०००.००	१२,५०,०००.००	५०,००,०००.००
२९	सभा सञ्चालन खर्च	कार्यालय सञ्चालन तथा प्रशासनिक	२२७२१	आन्तरिक श्रोत - नगद	१	संख्या	२,००,०००.००	२,००,०००.००	२,००,०००.००	२,००,०००.००	८,००,०००.००
३०	घरभाडा	कार्यालय सञ्चालन तथा प्रशासनिक	२८१४२	आन्तरिक श्रोत - नगद	१	पटक	१,००,०००.००	१,००,०००.००	१,००,०००.००	१,००,०००.००	४,००,०००.००
३१	सवारी साधन तथा मेशिनर औजार भाडा	कार्यालय सञ्चालन तथा प्रशासनिक	२८१४३	आन्तरिक श्रोत - नगद	१	पटक	७५,०००.००	७५,०००.००	७५,०००.००	७५,०००.००	३,००,०००.००
३२	अन्य भत्ता/राजश्व फिर्ता/अन्य फिर्ता	कार्यालय सञ्चालन तथा प्रशासनिक	२८२११	आन्तरिक श्रोत - नगद	१	संख्या	२,५०,०००.००	२,५०,०००.००	२,५०,०००.००	२,५०,०००.००	१०,००,०००.००
३३	मेशिनरी तथा औजार	कार्यालय सञ्चालन तथा प्रशासनिक	३११२२	आन्तरिक श्रोत - नगद	१	पटक	५,००,०००.००	५,००,०००.००	५,००,०००.००	५,००,०००.००	२०,००,०००.००

क्र.सं.	कार्यक्रम/आयोजना/ क्रियाकलापको नाम	उप क्षेत्र	खर्च शीर्षक	स्रोत	लक्ष्य	इकाई	विनियोजन				
							पहिलो त्रैमासिक	दोस्रो त्रैमासिक	तेस्रो त्रैमासिक	चौथो त्रैमासिक	जम्मा
३४	फर्निचर तथा फिक्चर्स	कार्यालय सञ्चालन तथा प्रशासनिक	३११२३	आन्तरिक श्रोत - नगद	१	पटक	५,००,०००.००	५,००,०००.००	५,००,०००.००	५,००,०००.००	२०,००,०००.००
३५	कम्प्युटर सफ्टवेयर निर्माण तथा खरीद खर्च	कार्यालय सञ्चालन तथा प्रशासनिक	३११३४	आन्तरिक श्रोत - नगद	१	पटक	१,२५,०००.००	१,२५,०००.००	१,२५,०००.००	१,२५,०००.००	५,००,०००.००
३६	विद्युत संरचना निर्माण	कार्यालय सञ्चालन तथा प्रशासनिक	३११५३	आन्तरिक श्रोत - नगद	१	पटक	१,२५,०००.००	१,२५,०००.००	१,२५,०००.००	१,२५,०००.००	५,००,०००.००
३७	खानेपानी संरचना निर्माण	कार्यालय सञ्चालन तथा प्रशासनिक	३११५६	आन्तरिक श्रोत - नगद	१	पटक	१,२५,०००.००	१,२५,०००.००	१,२५,०००.००	१,२५,०००.००	५,००,०००.००
३८	अन्य मर्मत र निर्माण	कार्यालय सञ्चालन तथा प्रशासनिक	३११५९	आन्तरिक श्रोत - नगद	१	पटक	१,५०,०००.००	१,५०,०००.००	१,५०,०००.००	१,५०,०००.००	६,००,०००.००
३९	निर्मित भवनको संरचनात्मक सुधार खर्च	कार्यालय सञ्चालन तथा प्रशासनिक	३११६१	आन्तरिक श्रोत - नगद	१	पटक	२,५०,०००.००	२,५०,०००.००	२,५०,०००.००	२,५०,०००.००	१०,००,०००.००
८०५४९४०६१०७ शिवराज नगरपालिका कृषि विकास शाखा											
४०	विभिन्न समितिको बैठक संचालन	कार्यालय सञ्चालन तथा प्रशासनिक	२११३४	राजस्व बाँडफाँड - संघीय सरकार - नगद	४	N/A	२५,०००.००	२५,०००.००	२५,०००.००	२५,०००.००	१,००,०००.००
४१	कृषक पाठशाला	कृषि	२२५१२	राजस्व बाँडफाँड - संघीय सरकार - नगद	३	N/A	१,००,०००.००	१,००,०००.००	१,००,०००.००	०	३,००,०००.००
४२	स्थलगत तालिम बर्षे (प्रत्येक वार्डमा 1 पटक)	कार्यालय सञ्चालन तथा प्रशासनिक	२२५१२	राजस्व बाँडफाँड - संघीय सरकार - नगद	३	N/A	५०,०००.००	५०,०००.००	५०,०००.००	०	१,५०,०००.००
४३	स्थलगत तालिम हिउदे (प्रत्येक वार्डमा 1 पटक)	कार्यालय सञ्चालन तथा प्रशासनिक	२२५१२	राजस्व बाँडफाँड - संघीय सरकार - नगद	३	N/A	५०,०००.००	५०,०००.००	५०,०००.००	०	१,५०,०००.००
४४	उन्नत जातको गहूँ वीउ वितरणमा ५० प्रतिशत अनुदान	कृषि	२२५२१	राजस्व बाँडफाँड - संघीय सरकार - नगद	२	N/A	०	१०,००,०००.००	१०,००,०००.००	०	२०,००,०००.००
४५	उन्नत जातको धानको वीउ वितरणमा ५० प्रतिशत अनुदान	कृषि	२२५२१	राजस्व बाँडफाँड - संघीय सरकार - नगद	१	N/A	०	१,००,०००.००	०	०	१,००,०००.००

क्र.सं.	कार्यक्रम/आयोजना/ क्रियाकलापको नाम	उप क्षेत्र	खर्च शीर्षक	स्रोत	लक्ष्य	इकाई	विनियोजन				
							पहिलो त्रैमासिक	दोस्रो त्रैमासिक	तेस्रो त्रैमासिक	चौथो त्रैमासिक	जम्मा
४६	कोल्ड स्टोरमा राखिने स्थानिय कृषि जन्य वस्तुको महशुलमा अनुदान	कृषि	२२५२१	आन्तरिक श्रोत - नगद	२	N/A	०	५,००,०००.००	५,००,०००.००	०	१०,००,०००.००
४७	तरकारी खेतीको लागि मल्चिङ्ग तथा टनेल प्लाष्टिक वितरण	कृषि	२२५२१	राजस्व बाँडफाँड - संघीय सरकार - नगद	२	N/A	१,००,०००.००	१,००,०००.००	०	०	२,००,०००.००
४८	बाली संरक्षण सेवा	कृषि	२२५२१	राजस्व बाँडफाँड - संघीय सरकार - नगद	२	N/A	१,००,०००.००	१,००,०००.००	०	०	२,००,०००.००
४९	मकैको वीउ वितरणमा ५० प्रतिशत अनुदान	कृषि	२२५२१	राजस्व बाँडफाँड - संघीय सरकार - नगद	१	N/A	०	१,००,०००.००	०	०	१,००,०००.००
५०	मौरी पालन तालिम तथा घारमा ५० प्रतिशत अनुदान	कृषि	२२५२१	राजस्व बाँडफाँड - संघीय सरकार - नगद	२	N/A	१,००,०००.००	१,००,०००.००	०	०	२,००,०००.००
५१	सयपत्रिको फूलको विरुवा वितरण	कृषि	२२५२१	राजस्व बाँडफाँड - संघीय सरकार - नगद	१	N/A	८०,०००.००	०	०	०	८०,०००.००
५२	कृषि मेला प्रदर्शनी तथा महोत्सव	कृषि	२२५२९	राजस्व बाँडफाँड - संघीय सरकार - नगद	१	N/A	७०,०००.००	०	०	०	७०,०००.००
५३	बर्मि कम्पोष्ट मल उत्पादन प्रवर्द्धन कार्यक्रम	कृषि	२२५२९	राजस्व बाँडफाँड - प्रदेश सरकार - नगद	२	N/A	१,००,०००.००	१,००,०००.००	०	०	२,००,०००.००
५४	रैथाने बालि संरक्षण प्रोत्सहन कार्यक्रम (धान बाली)	कृषि	२२५२९	राजस्व बाँडफाँड - संघीय सरकार - नगद	१	N/A	१,००,०००.००	०	०	०	१,००,०००.००
५५	कार्यक्रम अनुगमन तथा ढुवानी	कार्यालय सञ्चालन तथा प्रशासनिक	२२६११	राजस्व बाँडफाँड - संघीय सरकार - नगद	४	N/A	२५,०००.००	२५,०००.००	२५,०००.००	२५,०००.००	१,००,०००.००
५६	स्थानीय एफ.एम.रेडियो साझेदारीमा कृषि कार्यक्रम संचालन	कार्यालय सञ्चालन तथा प्रशासनिक	२२७११	राजस्व बाँडफाँड - संघीय सरकार - नगद	१	N/A	५०,०००.००	०	०	०	५०,०००.००

क्र.सं.	कार्यक्रम/आयोजना/ क्रियाकलापको नाम	उप क्षेत्र	खर्च शीर्षक	स्रोत	लक्ष्य	इकाई	विनियोजन				
							पहिलो त्रैमासिक	दोस्रो त्रैमासिक	तेस्रो त्रैमासिक	चौथो त्रैमासिक	जम्मा
५७	सिचाईको लागि बिधुत (लाइन विस्तार कार्यक्रम)	जलश्रोत तथा सिंचाई	३११५३	राजस्व बाँडफाँड - संघीय सरकार - नगद	४	N/A	३,५०,०००.००	३,५०,०००.००	३,५०,०००.००	३,५०,०००.००	१४,००,०००.००
५८	सिचाई प्रबर्द्धन कार्यक्रम	जलश्रोत तथा सिंचाई	३११५५	आन्तरिक श्रोत - नगद	४	N/A	३,५०,०००.००	३,५०,०००.००	३,५०,०००.००	३,५०,०००.००	१४,००,०००.००
५९	५० प्रतिशत अनुदानमा कोल्ड स्टोरेजको लागि एन्टी रुम निर्माण	कृषि	३११५९	राजस्व बाँडफाँड - संघीय सरकार - नगद	१	N/A	६,००,०००.००	०	०	०	६,००,०००.००
८०५४९४०६१०८ सामाजिक विकास शाखा											
६०	आखाँ शिविर ११ वटै वडा	लैंगिक समानता तथा सामाजिक समावेशीकरण	२११२३	आन्तरिक श्रोत - नगद	२	पटक	२,००,०००.००	२,००,०००.००	०	०	४,००,०००.००
६१	अपाङ्गता कोष संचालन	लैंगिक समानता तथा सामाजिक समावेशीकरण	२१२१९	आन्तरिक श्रोत - नगद	१	पटक	०	१,००,०००.००	०	०	१,००,०००.००
६२	आरन व्यवसायीहरुलाई ७५ प्रतिशत अनुदानमा सहायक सामाग्री सहयोग	सामाजिक सुरक्षा तथा संरक्षण	२१२१९	राजस्व बाँडफाँड - संघीय सरकार - नगद	२	N/A	१,००,०००.००	१,००,०००.००	०	०	२,००,०००.००
६३	पाठेघर शिविर प्रत्येक वडामा	लैंगिक समानता तथा सामाजिक समावेशीकरण	२१२१९	आन्तरिक श्रोत - नगद	४	पटक	१,००,०००.००	१,००,०००.००	१,००,०००.००	१,००,०००.००	४,००,०००.००
६४	बालकोष संचालन	लैंगिक समानता तथा सामाजिक समावेशीकरण	२१२१९	राजस्व बाँडफाँड - संघीय सरकार - नगद	१	पटक	१,००,०००.००	०	०	०	१,००,०००.००
६५	दलित समुदायको प्रोफाइल निर्माण	लैंगिक समानता तथा सामाजिक समावेशीकरण	२२११३	लुम्बिनी प्रदेश - समानिकरण अनुदान	२	पटक	२,५०,०००.००	२,५०,०००.००	०	०	५,००,०००.००

क्र.सं.	कार्यक्रम/आयोजना/ क्रियाकलापको नाम	उप क्षेत्र	खर्च शीर्षक	स्रोत	लक्ष्य	इकाई	विनियोजन				
							पहिलो त्रैमासिक	दोस्रो त्रैमासिक	तेस्रो त्रैमासिक	चौथो त्रैमासिक	जम्मा
६६	बालमैत्री स्थानीय शासन घोषणा कार्यक्रम	लैंगिक समानता तथा सामाजिक समावेशीकरण	२२११३	राजस्व बाँडफाँड - संघीय सरकार - नगद	३	N/A	१,००,०००.००	१,००,०००.००	१,००,०००.००	०	३,००,०००.००
६७	व्यवसायहरुको डिजिटल अभिलेखिकरणको लागि सफ्टवेयर निर्माण	सहकारी	२२४१२	आन्तरिक श्रोत - नगद	२	पटक	२,५०,०००.००	२,५०,०००.००	०	०	५,००,०००.००
६८	एडभान्स बारिस्टा तालिमएडभान्स बारिस्टा तालिम	सामाजिक सुरक्षा तथा संरक्षण	२२५१२	राजस्व बाँडफाँड - संघीय सरकार - नगद	२	N/A	२,००,०००.००	२,००,०००.००	०	०	४,००,०००.००
६९	जिल्ला स्तरीय बरघर क्षमता अभिवृद्धि तालिम	लैंगिक समानता तथा सामाजिक समावेशीकरण	२२५१२	राजस्व बाँडफाँड - संघीय सरकार - नगद	१	N/A	०	१,००,०००.००	०	०	१,००,०००.००
७०	दलित महिलाहरुलाई संविधान कानून सम्बन्धी अभिमुखिकरण कार्यक्रम	लैंगिक समानता तथा सामाजिक समावेशीकरण	२२५१२	राजस्व बाँडफाँड - संघीय सरकार - नगद	१	N/A	०	१,००,०००.००	०	०	१,००,०००.००
७१	परालको जुत्ता बनाउने तालिम	लैंगिक समानता तथा सामाजिक समावेशीकरण	२२५१२	राजस्व बाँडफाँड - संघीय सरकार - नगद	१	N/A	०	१,००,०००.००	०	०	१,००,०००.००
७२	प्रोफेसनल हेयर कटिङ तालिम/ पुरुष	लैंगिक समानता तथा सामाजिक समावेशीकरण	२२५१२	राजस्व बाँडफाँड - संघीय सरकार - नगद	१	N/A	०	१,००,०००.००	०	०	१,००,०००.००
७३	प्रोफेसनल हेयर कटिङ तालिम/ महिला	लैंगिक समानता तथा सामाजिक समावेशीकरण	२२५१२	आन्तरिक श्रोत - नगद	१	पटक	०	१,००,०००.००	०	०	१,००,०००.००

क्र.सं.	कार्यक्रम/आयोजना/ क्रियाकलापको नाम	उप क्षेत्र	खर्च शीर्षक	स्रोत	लक्ष्य	इकाई	विनियोजन				
							पहिलो त्रैमासिक	दोस्रो त्रैमासिक	तेस्रो त्रैमासिक	चौथो त्रैमासिक	जम्मा
७४	मधेशी महिला तथा किशोरीहरुलाई बालविवाह सम्बन्धी सचेतना कार्यक्रम	लैंगिक समानता तथा सामाजिक समावेशीकरण	२२५१२	राजस्व बाँडफाँड - संघीय सरकार - नगद	१	N/A	०	५०,०००.००	०	०	५०,०००.००
७५	महिला उद्यमी तथा व्यवसायीलाई व्यवसाय प्रवर्द्धन सम्बन्धी AI अभिमुखिकरण	सहकारी	२२५१२	लुम्बिनी प्रदेश - समानिकरण अनुदान	३	पटक	०	५०,०००.००	५०,०००.००	५०,०००.००	१,५०,०००.००
७६	महिला जनप्रतिनिधि र महिला पत्रकारहरुसंग अन्तरकृया कार्यक्रम	लैंगिक समानता तथा सामाजिक समावेशीकरण	२२५१२	राजस्व बाँडफाँड - संघीय सरकार - नगद	१	N/A	१,००,०००.००	०	०	०	१,००,०००.००
७७	महिलाहरुलाई न्यायिक सम्बन्धी सचेतना कार्यक्रम	लैंगिक समानता तथा सामाजिक समावेशीकरण	२२५१२	राजस्व बाँडफाँड - संघीय सरकार - नगद	१	N/A	१,००,०००.००	०	०	०	१,००,०००.००
७८	लैङ्गिक हिंसा पिडित महिलाहरुलाई उधमशिलता सहयोग	लैंगिक समानता तथा सामाजिक समावेशीकरण	२२५१२	राजस्व बाँडफाँड - संघीय सरकार - नगद	२	N/A	२,५०,०००.००	२,५०,०००.००	०	०	५,००,०००.००
७९	तेलको शुद्धता नाप्ने मशिन	सहकारी	२२५२१	राजस्व बाँडफाँड - संघीय सरकार - नगद	१	पटक	०	१,००,०००.००	०	०	१,००,०००.००
८०	भुमि तथा नापीको व्यवस्थापन/ उपकरण	सहकारी	२२५२१	लुम्बिनी प्रदेश - समानिकरण अनुदान	२	पटक	५,००,०००.००	५,००,०००.००	०	०	१०,००,०००.००
८१	जेष्ठ नागरिक सम्मान कार्यक्रम	लैंगिक समानता तथा सामाजिक समावेशीकरण	२२५२९	राजस्व बाँडफाँड - संघीय सरकार - नगद	२	N/A	१,००,०००.००	१,००,०००.००	०	०	२,००,०००.००
८२	झुम्रा नाँचको लागि मादल बजाउने तालिम	लैंगिक समानता तथा सामाजिक समावेशीकरण	२२५२९	राजस्व बाँडफाँड - संघीय सरकार - नगद	१	N/A	०	१,००,०००.००	०	०	१,००,०००.००

क्र.सं.	कार्यक्रम/आयोजना/ क्रियाकलापको नाम	उप क्षेत्र	खर्च शीर्षक	स्रोत	लक्ष्य	इकाई	विनियोजन				
							पहिलो त्रैमासिक	दोस्रो त्रैमासिक	तेस्रो त्रैमासिक	चौथो त्रैमासिक	जम्मा
८३	ठेलागाडा व्यवसायीको व्यवस्थापनमा प्रोत्साहन	सामाजिक सुरक्षा तथा संरक्षण	२२५२९	राजस्व बाँडफाँड - संघीय सरकार - नगद	२	N/A	०	१,५०,०००.००	१,५०,०००.००	०	३,००,०००.००
८४	तिज मिलन कार्यक्रम	लैंगिक समानता तथा सामाजिक समावेशीकरण	२२५२९	राजस्व बाँडफाँड - संघीय सरकार - नगद	१	पटक	२,००,०००.००	०	०	०	२,००,०००.००
८५	पृथ्वी जयन्ती कार्यक्रम	शिक्षा	२२५२९	राजस्व बाँडफाँड - संघीय सरकार - नगद	१	N/A	२,००,०००.००	०	०	०	२,००,०००.००
८६	मकैको खोस्टाको सामग्री वनाउने तालिम	लैंगिक समानता तथा सामाजिक समावेशीकरण	२२५२९	राजस्व बाँडफाँड - संघीय सरकार - नगद	१	N/A	०	१,००,०००.००	०	०	१,००,०००.००
८७	मेलमिलाप केन्द्र व्यवस्थापन (सवै वडा)	सामाजिक सुरक्षा तथा संरक्षण	२२५२९	राजस्व बाँडफाँड - संघीय सरकार - नगद	२	N/A	२,५०,०००.००	२,५०,०००.००	०	०	५,००,०००.००
८८	मुस्लिम महिलाहरुलाई कानूनी सचेतना कार्यक्रम	लैंगिक समानता तथा सामाजिक समावेशीकरण	२२५२९	राजस्व बाँडफाँड - संघीय सरकार - नगद	१	N/A	०	१,००,०००.००	०	०	१,००,०००.००
८९	महिला हिंसा विरुद्धको १६ दिने अभियान	लैंगिक समानता तथा सामाजिक समावेशीकरण	२२५२९	आन्तरिक श्रोत - नगद	१	पटक	१,५०,०००.००	०	०	०	१,५०,०००.००
९०	मानव अधिकार प्रतिष्ठानको आयोजनामा रक्तदान कार्यक्रम	सामाजिक सुरक्षा तथा संरक्षण	२२५२९	राजस्व बाँडफाँड - संघीय सरकार - नगद	१	N/A	०	१,००,०००.००	०	०	१,००,०००.००
९१	राष्ट्रीय सहकारी दिवस	सहकारी	२२५२९	राजस्व बाँडफाँड - संघीय सरकार - नगद	१	पटक	५०,०००.००	०	०	०	५०,०००.००
९२	श्रमिक महिला दिवस	लैंगिक समानता तथा सामाजिक समावेशीकरण	२२५२९	आन्तरिक श्रोत - नगद	१	पटक	१,००,०००.००	०	०	०	१,००,०००.००

क्र.सं.	कार्यक्रम/आयोजना/ क्रियाकलापको नाम	उप क्षेत्र	खर्च शीर्षक	स्रोत	लक्ष्य	इकाई	विनियोजन				
							पहिलो त्रैमासिक	दोस्रो त्रैमासिक	तेस्रो त्रैमासिक	चौथो त्रैमासिक	जम्मा
९३	सहकारी संस्था तथा उद्योगहरुको अनुगमन कार्यक्रम	सहकारी	२२५२९	राजस्व बाँडफाँड - संघीय सरकार - नगद	४	पटक	५०,०००.००	५०,०००.००	५०,०००.००	५०,०००.००	२,००,०००.००
९४	तिन पाङ्ग्रे सवारी चालक महिलाहरुको लागि सवारी चालक अनुमती पत्र प्राप्तको लागि सहयोग	लैंगिक समानता तथा सामाजिक समावेशीकरण	२२७११	राजस्व बाँडफाँड - संघीय सरकार - नगद	१	N/A	०	२,००,०००.००	०	०	२,००,०००.००
९५	यूवा परिषद परिचालन	युवा तथा खेलकुद	२२७११	आन्तरिक श्रोत - नगद	१	पटक	०	२,००,०००.००	०	०	२,००,०००.००
९६	अपाङ्गता सहायक सामाग्री सहयोग	लैंगिक समानता तथा सामाजिक समावेशीकरण	२७११२	आन्तरिक श्रोत - नगद	१	पटक	०	४,००,०००.००	०	०	४,००,०००.००
९७	लैङ्गिक हिंसा निवारण कोष संचालन	लैंगिक समानता तथा सामाजिक समावेशीकरण	२७११२	आन्तरिक श्रोत - नगद	१	पटक	१,००,०००.००	०	०	०	१,००,०००.००
९८	स्वर्गद्वारी आश्रम व्यवस्थापन	सामाजिक सुरक्षा तथा संरक्षण	२७११२	आन्तरिक श्रोत - नगद	२	N/A	१,००,०००.००	१,००,०००.००	०	०	२,००,०००.००
९९	मेयर/उपमेयर उच्च शिक्षा छात्रवृत्ति	शिक्षा	२७२११	आन्तरिक श्रोत - नगद	२	पटक	०	५,००,०००.००	५,००,०००.००	०	१०,००,०००.००
८०५४९४०६१०९ शिवराज नगरपालिका शिक्षा शाखा											
१००	आंशिक शिक्षकको पारिश्रमिक (माध्यमिक तह ११-१२)	शिक्षा	२११११	आन्तरिक श्रोत - नगद	४	N/A	३५,९१,०००.००	३५,९१,०००.००	३५,९१,०००.००	३५,९१,०००.००	१,४३,६४,०००.००
१०१	बालशिक्षिका तथा विद्यालय सहयोगीलाई थप तलब भत्ता	शिक्षा	२११११	आन्तरिक श्रोत - नगद	४	N/A	२९,८०,२५०.००	२९,८०,२५०.००	२९,८०,२५०.००	२९,८०,२५०.००	१,१९,२१,०००.००
१०२	विद्यालय सहायकलाई थप तलब भत्ता	शिक्षा	२११११	राजस्व बाँडफाँड - संघीय सरकार - नगद	४	N/A	४,११,१२५.००	४,११,१२५.००	४,११,१२५.००	४,११,१२५.००	१६,४४,५००.००

क्र.सं.	कार्यक्रम/आयोजना/ क्रियाकलापको नाम	उप क्षेत्र	खर्च शीर्षक	स्रोत	लक्ष्य	इकाई	विनियोजन				
							पहिलो त्रैमासिक	दोस्रो त्रैमासिक	तेस्रो त्रैमासिक	चौथो त्रैमासिक	जम्मा
१०३	स्वयंसेवक शिक्षकको परिश्रमिक (पूर्व प्रथामिक तह)	शिक्षा	२११११	आन्तरिक श्रोत - नगद	४	N/A	६,७९,२५०.००	६,७९,२५०.००	६,७९,२५०.००	६,७९,२५०.००	२७,१७,०००.००
१०४	स्वयंसेवक शिक्षकको पारिश्रमिक (आधारभूत तह १–५)	शिक्षा	२११११	आन्तरिक श्रोत - नगद	४	N/A	२२,५२,२५०.००	२२,५२,२५०.००	२२,५२,२५०.००	२२,५२,२५०.००	९०,०९,०००.००
१०५	स्वयंसेवक शिक्षकको पारिश्रमिक (आधारभूत तह ६–८)	शिक्षा	२११११	आन्तरिक श्रोत - नगद	४	N/A	५६,१६,०००.००	५६,१६,०००.००	५६,१६,०००.००	५६,१६,०००.००	२,२४,६४,०००.००
१०६	स्वयंसेवक शिक्षकको पारिश्रमिक (माध्यमिक तह ९-१०)	शिक्षा	२११११	आन्तरिक श्रोत - नगद	४	N/A	३५,१०,०००.००	३५,१०,०००.००	३५,१०,०००.००	३५,१०,०००.००	१,४०,४०,०००.००
१०७	सामुदायिक सिकाइ केन्द्रका परिचालिकाहरुलाई थप तलब भत्ता	शिक्षा	२११११	राजस्व बाँडफाँड - संघीय सरकार - नगद	४	N/A	४५,५००.००	४५,५००.००	४५,५००.००	४५,५००.००	१,८२,०००.००
१०८	स्वयंसेवक शिक्षकहरुको लागि पोशाक भत्ता	शिक्षा	२११२१	आन्तरिक श्रोत - नगद	१	N/A	०	०	०	१५,२०,०००.००	१५,२०,०००.००
१०९	शिक्षक तथा कर्मचारीहरुलाई कार्य सम्पादनमा आधारित प्रोत्साहन तथा पुरस्कार	शिक्षा	२११३५	राजस्व बाँडफाँड - संघीय सरकार - नगद	१	N/A	०	५०,०००.००	०	०	५०,०००.००
११०	विभिन्न समिति तथा कार्यदलको बैठक भत्ता	शिक्षा	२११३९	राजस्व बाँडफाँड - संघीय सरकार - नगद	३	N/A	०	१,००,०००.००	१,००,०००.००	१,००,०००.००	३,००,०००.००
१११	विद्यालयको विजुली तथा पानी खर्च	शिक्षा	२२१११	राजस्व बाँडफाँड - संघीय सरकार - नगद	४	N/A	६,२५,०००.००	६,२५,०००.००	६,२५,०००.००	६,२५,०००.००	२५,००,०००.००
११२	नमूना बालविकास केन्द्र निर्माण	शिक्षा	२२११३	राजस्व बाँडफाँड - संघीय सरकार - नगद	१	N/A	५,००,०००.००	०	०	०	५,००,०००.००

क्र.सं.	कार्यक्रम/आयोजना/ क्रियाकलापको नाम	उप क्षेत्र	खर्च शीर्षक	स्रोत	लक्ष्य	इकाई	विनियोजन				
							पहिलो त्रैमासिक	दोस्रो त्रैमासिक	तेस्रो त्रैमासिक	चौथो त्रैमासिक	जम्मा
११३	विद्यालयको मेसिनरी औजार मर्मत संभार	शिक्षा	२२२२१	राजस्व बाँडफाँड - संघीय सरकार - नगद	४	N/A	१,२५,०००.००	१,२५,०००.००	१,२५,०००.००	१,२५,०००.००	५,००,०००.००
११४	चौमासिक बुलेटिन तथा बार्षिक शैक्षिक क्यालेण्डर प्रकाशन	शिक्षा	२२३१५	राजस्व बाँडफाँड - संघीय सरकार - नगद	१	N/A	०	१,००,०००.००	०	०	१,००,०००.००
११५	शिक्षकहरुलाई सूचना प्रबिधिमा आधारित शिक्षण सिकाइ सम्बन्धी तालिम	शिक्षा	२२५१२	राजस्व बाँडफाँड - संघीय सरकार - नगद	२	N/A	१,००,०००.००	१,००,०००.००	०	०	२,००,०००.००
११६	विद्यार्थीसँग विषयविज्ञ पाहुना शिक्षक परामर्श कार्यक्रम	शिक्षा	२२५२२	राजस्व बाँडफाँड - संघीय सरकार - नगद	२	N/A	९९,०००.००	९९,०००.००	०	०	१,९८,०००.००
११७	Online IEMIS मा काम गर्ने शिक्षक तथा कर्मचारीहरुलाई तालिम कार्यक्रम	शिक्षा	२२५२९	राजस्व बाँडफाँड - संघीय सरकार - नगद	२	N/A	५०,०००.००	५०,०००.००	०	०	१,००,०००.००
११८	आधारभूत तहका विद्यार्थीहरुका लागि अतिरिक्त क्रियाकलाप कार्यक्रमआधारभूत तहका विद्यार्थीहरुका लागि अतिरिक्त क्रियाकलाप कार्यक्रम	शिक्षा	२२५२९	राजस्व बाँडफाँड - संघीय सरकार - नगद	४	N/A	५६,२५०.००	५६,२५०.००	५६,२५०.००	५६,२५०.००	२,२५,०००.००
११९	कक्षा ५ र ८ को परिक्षा संचालन तथा व्यवस्थापन	शिक्षा	२२५२९	राजस्व बाँडफाँड - संघीय सरकार - नगद	४	N/A	२,००,०००.००	२,००,०००.००	२,००,०००.००	२,००,०००.००	८,००,०००.००
१२०	खेल तथा खेलाडी सहयोग कार्यक्रम	युवा तथा खेलकुद	२२५२९	राजस्व बाँडफाँड - संघीय सरकार - नगद	१	N/A	२,००,०००.००	०	०	०	२,००,०००.००
१२१	परीक्षा संचालन तथा ब्यवस्थापन खर्च	शिक्षा	२२५२९	राजस्व बाँडफाँड - संघीय सरकार - नगद	४	N/A	७,५०,०००.००	७,५०,०००.००	७,५०,०००.००	७,५०,०००.००	३०,००,०००.००
१२२	राष्ट्रपति रनिङ्ग शिल्ड प्रतियोगिता	युवा तथा खेलकुद	२२५२९	राजस्व बाँडफाँड - संघीय सरकार - नगद	१	N/A	८,५०,०००.००	०	०	०	८,५०,०००.००

क्र.सं.	कार्यक्रम/आयोजना/ क्रियाकलापको नाम	उप क्षेत्र	खर्च शीर्षक	स्रोत	लक्ष्य	इकाई	विनियोजन				
							पहिलो त्रैमासिक	दोस्रो त्रैमासिक	तेस्रो त्रैमासिक	चौथो त्रैमासिक	जम्मा
१२३	विद्यालयमा वृति परामर्श कार्यक्रम	शिक्षा	२२५२९	राजस्व बाँडफाँड - संघीय सरकार - नगद	४	N/A	२५,०००.००	२५,०००.००	२५,०००.००	२५,०००.००	१,००,०००.००
१२४	विद्यालयहरुलाई खेल व्यवस्थापन तथा संचालन सहयोग अनुदान	युवा तथा खेलकुद	२२५२९	राजस्व बाँडफाँड - संघीय सरकार - नगद	२	N/A	०	१,२५,०००.००	१,२५,०००.००	०	२,५०,०००.००
१२५	विषयगत शिक्षकहरुका लागि क्षमता विकास तालिम कार्यक्रम	शिक्षा	२२५२९	राजस्व बाँडफाँड - संघीय सरकार - नगद	३	N/A	१,००,०००.००	१,००,०००.००	१,००,०००.००	०	३,००,०००.००
१२६	शैक्षिक गुणस्तर अभिवृद्धिका लागि सूचकमा आधारित विद्यालय अनुगमन	शिक्षा	२२६११	राजस्व बाँडफाँड - संघीय सरकार - नगद	२	N/A	५०,०००.००	५०,०००.००	०	०	१,००,०००.००
१२७	कक्षा १० का विद्यार्थीहरुका लागि सुधारात्मक कक्षा सञ्चालन	शिक्षा	२२७११	राजस्व बाँडफाँड - संघीय सरकार - नगद	२	N/A	३,५०,०००.००	३,५०,०००.००	०	०	७,००,०००.००
१२८	जिल्ला तथा प्रदेशस्तरीय प्रतियवगितामा खेलाडी पठाउँदा सहयोग	युवा तथा खेलकुद	२२७११	राजस्व बाँडफाँड - संघीय सरकार - नगद	१	N/A	२,००,०००.००	०	०	०	२,००,०००.००
१२९	डोरी तान प्रतियोगिता सञ्चालन	युवा तथा खेलकुद	२२७११	राजस्व बाँडफाँड - संघीय सरकार - नगद	१	N/A	१,००,०००.००	०	०	०	१,००,०००.००
१३०	विद्यालय बाहिर रहेका बालबालिका तथा प्रौढहरुका लागि अनौपचारिक शिक्षा कार्यक्रम	शिक्षा	२२७११	राजस्व बाँडफाँड - संघीय सरकार - नगद	२	N/A	१,००,०००.००	१,००,०००.००	०	०	२,००,०००.००
१३१	शैक्षिक गुणस्तर सुधारका लागि शैक्षिक सरोकारवालाहरुसँग बैठक तथा अन्तरक्रिया	शिक्षा	२२७११	राजस्व बाँडफाँड - संघीय सरकार - नगद	२	N/A	०	५७,७५०.००	५७,७५०.००	०	१,१५,५००.००

क्र.सं.	कार्यक्रम/आयोजना/ क्रियाकलापको नाम	उप क्षेत्र	खर्च शीर्षक	स्रोत	लक्ष्य	इकाई	विनियोजन				
							पहिलो त्रैमासिक	दोस्रो त्रैमासिक	तेस्रो त्रैमासिक	चौथो त्रैमासिक	जम्मा
१३२	सामुदायिक तथा संस्थागत विद्यालयको प्र.अ, विषयगत शिक्षक तथा बालविकास शिक्षिकाहरुको बैठकमा खाजा तथा यातायात खर्चसामुदायिक तथा संस्थागत विद्यालयको प्र.अ, विषयगत शिक्षक तथा बालविकास शिक्षिकाहरुको बैठकमा खाजा तथा यातायात खर्च	शिक्षा	२२७११	राजस्व बाँडफाँड - संघीय सरकार - नगद	४	N/A	१,१२,५००.००	१,१२,५००.००	१,१२,५००.००	१,१२,५००.००	४,५०,०००.००
१३३	सिकाई-२ परियोजनाका ठुलीदिदिहरुलाई यातायात खर्च	शिक्षा	२२७११	राजस्व बाँडफाँड - संघीय सरकार - नगद	२	N/A	५०,०००.००	५०,०००.००	०	०	१,००,०००.००
८०५४९४०६११० शिवराज नगरपालिका स्वास्थ्य शाखा											
१३४	आधारभूत स्वास्थ्य केन्द्र / सामुदायिक स्वास्थ्य ईकाई / सहरी स्वास्थ्य केन्द्र /बर्थीङ्ग सेन्टर र आधारभूत स्वास्थ्य सेवा अस्पतालका करार कर्मचारी र चिकित्सकहरुको तलब भत्ता,चाड पर्व खर्च र पोशाक भत्ता	कार्यालय सञ्चालन तथा प्रशासनिक	२११११	आन्तरिक श्रोत - नगद	४	N/A	७२,३३,०००.००	७२,३३,०००.००	७२,३३,०००.००	७२,३३,०००.००	२,८९,३२,०००.००
१३५	आधारभूत स्वास्थ्य सेवाको लागि निशुल्क औषधि तथा औषधिजन्य सामग्री खरिद	स्वास्थ्य	२११२३	राजस्व बाँडफाँड - संघीय सरकार - नगद	४	N/A	८,७५,०००.००	८,७५,०००.००	८,७५,०००.००	८,७५,०००.००	३५,००,०००.००
१३६	नागरिक आरोग्य केन्द्र औषधि खरिद	स्वास्थ्य	२११२३	राजस्व बाँडफाँड - संघीय सरकार - नगद	२	N/A	२,५०,०००.००	२,५०,०००.००	०	०	५,००,०००.००

क्र.सं.	कार्यक्रम/आयोजना/ क्रियाकलापको नाम	उप क्षेत्र	खर्च शीर्षक	स्रोत	लक्ष्य	इकाई	विनियोजन				
							पहिलो त्रैमासिक	दोस्रो त्रैमासिक	तेस्रो त्रैमासिक	चौथो त्रैमासिक	जम्मा
१३७	महिला सामुदायिक स्वास्थ्य स्वयम् सेविकाहरुलाई नियमित दिदै आएको प्रोत्साहन भत्ता (बार्षिक प्रति व्यक्ति ३० हजार)	स्वास्थ्य	२११३५	राजस्व बाँडफाँड - संघीय सरकार - नगद	४	N/A	९,०७,५००.००	९,०७,५००.००	९,०७,५००.००	९,०७,५००.००	३६,३०,०००.००
१३८	गर्भवती तथा सुत्केरी आमाहरुलाई स्वस्थ्यकर्मिहरु मार्फत संचार खर्च	स्वास्थ्य	२२११२	राजस्व बाँडफाँड - संघीय सरकार - नगद	४	N/A	१३,२००.००	१३,२००.००	१३,२००.००	१३,२००.००	५२,८००.००
१३९	स्वास्थ्य संस्था तथा बर्थिंग सेन्टरहरुका लागि उपकरण खरिद मर्मत	स्वास्थ्य	२२२२१	आन्तरिक श्रोत - नगद	२	N/A	१,५०,०००.००	०	०	१,५०,०००.००	३,००,०००.००
१४०	विभिन्न HMIS फर्म/फर्मेट छपाई	कार्यालय सञ्चालन तथा प्रशासनिक	२२३१५	राजस्व बाँडफाँड - संघीय सरकार - नगद	२	N/A	१,५०,०००.००	१,५०,०००.००	०	०	३,००,०००.००
१४१	लागु औषध दुर्व्यसनीका बिपन्न परिवारका व्यक्तिलाई रिहाव सेन्टरमा सहयोग	सामाजिक सुरक्षा तथा संरक्षण	२२५२१	राजस्व बाँडफाँड - संघीय सरकार - नगद	१	N/A	०	४,००,०००.००	०	०	४,००,०००.००
१४२	आकस्मिक उद्दारकर्मीलाई प्रोत्साहन कार्यक्रम (सुत्केरी, सर्पदंश लगायतका बिरामी)	सामाजिक सुरक्षा तथा संरक्षण	२२५२९	राजस्व बाँडफाँड - संघीय सरकार - नगद	१	N/A	१,००,०००.००	०	०	०	१,००,०००.००
१४३	खुशहाल परिवार निर्माणका लागि प्रजनन स्वास्थ्य कार्यक्रम	स्वास्थ्य	२२५२९	राजस्व बाँडफाँड - प्रदेश सरकार - नगद	२	N/A	१,००,०००.००	१,००,०००.००	०	०	२,००,०००.००
१४४	खोप तथा गाउँघर क्लिनिकमा खटिने स्वास्थ्यकर्मीहरुलाई नियमित दिदै आएको फिल्ड भत्ता तथा अनुगमन कार्यक्रम	स्वास्थ्य	२२५२९	राजस्व बाँडफाँड - संघीय सरकार - नगद	२	N/A	१,६५,६००.००	१,६५,६००.००	०	०	३,३१,२००.००

क्र.सं.	कार्यक्रम/आयोजना/ क्रियाकलापको नाम	उप क्षेत्र	खर्च शीर्षक	स्रोत	लक्ष्य	इकाई	विनियोजन				
							पहिलो त्रैमासिक	दोस्रो त्रैमासिक	तेस्रो त्रैमासिक	चौथो त्रैमासिक	जम्मा
१४५	गर्भवती आमाहरुको निशुल्क प्रयोगशाला जांच, भिडियो एक्सरे समेतको प्याकेज	स्वास्थ्य	२२५२९	राजस्व बाँडफाँड - संघीय सरकार - नगद	४	N/A	१,००,०००.००	१,००,०००.००	१,००,०००.००	१,००,०००.००	४,००,०००.००
१४६	जेष्ठ नागरिकहरुका लागि स्वस्थ्यकर जीवनशैली र स्वास्थ्य स्व: हेरचाह तथा घरमै गई स्वास्थ्य जाँचको कार्यक्रम	सामाजिक सुरक्षा तथा संरक्षण	२२५२९	राजस्व बाँडफाँड - संघीय सरकार - नगद	२	N/A	२,००,०००.००	२,००,०००.००	०	०	४,००,०००.००
१४७	डेंगु तथा किट जन्य रोगको रोकथाम तथा नियन्त्रणका सचेतना कार्यक्रम	सामाजिक सुरक्षा तथा संरक्षण	२२५२९	लुम्बिनी प्रदेश - समानिकरण अनुदान	२	N/A	१,००,०००.००	१,००,०००.००	०	०	२,००,०००.००
१४८	नसर्ने रोग सम्बन्धि समुदाय स्तरमा सचेतना अभिमुखीकरण कार्यक्रम	सामाजिक सुरक्षा तथा संरक्षण	२२५२९	राजस्व बाँडफाँड - प्रदेश सरकार - नगद	३	N/A	१,००,०००.००	१,००,०००.००	१,००,०००.००	०	३,००,०००.००
१४९	बिद्यालयहरुमा स्वास्थ्य परिक्षण तथा सचेतना	शिक्षा	२२५२९	आन्तरिक श्रोत - नगद	३	N/A	१,००,०००.००	१,००,०००.००	१,००,०००.००	०	३,००,०००.००
१५०	बिपन्न परिवारका गर्भवती / सुत्केरी आमाहरुलाई उद्दार राहत कार्यक्रम	स्वास्थ्य	२२५२९	राजस्व बाँडफाँड - संघीय सरकार - नगद	१	N/A	१,००,०००.००	०	०	०	१,००,०००.००
१५१	बिभिन्न दिवस तथा सप्ताह मनाउनबिभिन्न दिवस तथा सप्ताह मनाउन	कार्यालय सञ्चालन तथा प्रशासनिक	२२५२९	आन्तरिक श्रोत - नगद	१	N/A	१४,०००.००	०	०	०	१४,०००.००
१५२	महिला सामुदायिक स्वास्थ्य स्वयम् सेविकाहरु कार्यक्रमको अन्तर्गत दिवश मनाउने अर्धबार्षिक तथा बार्षिक समिक्षा कार्यक्रम	स्वास्थ्य	२२५२९	राजस्व बाँडफाँड - संघीय सरकार - नगद	४	N/A	१,००,०००.००	१,००,०००.००	१,००,०००.००	१,००,०००.००	४,००,०००.००

क्र.सं.	कार्यक्रम/आयोजना/ क्रियाकलापको नाम	उप क्षेत्र	खर्च शीर्षक	स्रोत	लक्ष्य	इकाई	विनियोजन				
							पहिलो त्रैमासिक	दोस्रो त्रैमासिक	तेस्रो त्रैमासिक	चौथो त्रैमासिक	जम्मा
१५३	मातृ मृत्यु तथा शिशु मृत्यु दर कम गर्न पूर्ण संस्थागत प्रसुती वडा घोषणा	स्वास्थ्य	२२५२९	राजस्व बाँडफाँड - प्रदेश सरकार - नगद	२	N/A	१,००,०००.००	१,००,०००.००	०	०	२,००,०००.००
१५४	योग शिविर	स्वास्थ्य	२२५२९	लुम्बिनी प्रदेश - समानिकरण अनुदान	२	N/A	१,००,०००.००	१,००,०००.००	०	०	२,००,०००.००
१५५	स्तनपायी आमाहरुलाई मातृशिशु सुरक्षार्थ दुग्धबर्धक जडिबुटीजन्य औषधि वितरण कार्यक्रम	सामाजिक सुरक्षा तथा संरक्षण	२२५२९	राजस्व बाँडफाँड - संघीय सरकार - नगद	१	N/A	५०,०००.००	०	०	०	५०,०००.००
१५६	स्वर्णबिन्दु कार्यक्रम	सामाजिक सुरक्षा तथा संरक्षण	२२५२९	लुम्बिनी प्रदेश - समानिकरण अनुदान	२	N/A	१,००,०००.००	१,००,०००.००	०	०	२,००,०००.००
१५७	स्वास्थ्य संस्थाहरुबाट निशुल्क बिशेषज्ञ सेवा	स्वास्थ्य	२२५२९	राजस्व बाँडफाँड - संघीय सरकार - नगद	२	N/A	२,००,०००.००	२,००,०००.००	०	०	४,००,०००.००
१५८	बिद्यालय किशोरी अईरन / जुकाको औषधि खुवाउने कार्यक्रम संचालनका लागि समिक्षा	स्वास्थ्य	२२७११	राजस्व बाँडफाँड - संघीय सरकार - नगद	१	N/A	५०,०००.००	०	०	०	५०,०००.००
१५९	स्वास्थ्य आमा समुह पुनर्गठन (११ वटै वडामा)	स्वास्थ्य	२२७११	आन्तरिक श्रोत - नगद	२	N/A	१,००,०००.००	१,००,०००.००	०	०	२,००,०००.००
१६०	स्वास्थ्य संस्थाहरुलाई नियमित दिदै आएको स्वास्थ्य संस्था व्यवस्थापनको लागि अनुदान	कार्यालय सञ्चालन तथा प्रशासनिक	२२७११	राजस्व बाँडफाँड - संघीय सरकार - नगद	४	N/A	१,६५,०००.००	१,६५,०००.००	१,६५,०००.००	१,६५,०००.००	६,६०,०००.००
१६१	स्वास्थ संस्था मार्फत स्वास्थ विशेषज्ञ चिकित्सकिय सेवा सचांलन	स्वास्थ्य	२७११२	राजस्व बाँडफाँड - संघीय सरकार - नगद	४	N/A	१,००,०००.००	१,००,०००.००	१,००,०००.००	१,००,०००.००	४,००,०००.००

क्र.सं.	कार्यक्रम/आयोजना/ क्रियाकलापको नाम	उप क्षेत्र	खर्च शीर्षक	स्रोत	लक्ष्य	इकाई	विनियोजन				
							पहिलो त्रैमासिक	दोस्रो त्रैमासिक	तेस्रो त्रैमासिक	चौथो त्रैमासिक	जम्मा
१६२	E-HMIS (स्वास्थ्य संस्था सहरी स्वास्थ्य सेवा केन्द्र लक्ष्मणपुर नागरिक आरोग्य केन्द्र) डिजिटालाईजेशन संचालन गर्नको लागि डेस्कटप कम्प्युटर र प्रिन्टर खरिद	स्वास्थ्य	३११२२	राजस्व बाँडफाँड - प्रदेश सरकार - नगद	१	N/A	२,००,०००.००	०	०	०	२,००,०००.००
८०५४९४०६१११ शिवराज नगरपालिका पशु विकास शाखा											
१६३	आकस्मिक/आपतकालीन औषधी तथा उपचार सेवा	पशुपन्छी विकास	२२११३	राजस्व बाँडफाँड - संघीय सरकार - नगद	२	N/A	१,००,०००.००	१,००,०००.००	०	०	२,००,०००.००
१६४	कृषक अन कल सेवा	पशुपन्छी विकास	२२११३	लुम्बिनी प्रदेश - समानिकरण अनुदान	३	N/A	१,००,०००.००	१,००,०००.००	१,००,०००.००	०	३,००,०००.००
१६५	दुध उत्पादनमा आधारित अनुदान	पशुपन्छी विकास	२२५२१	राजस्व बाँडफाँड - संघीय सरकार - नगद	३	N/A	०	०	०	१५,००,०००.००	१५,००,०००.००
१६६	बर्षे घाँसको विउ वितरण	पशुपन्छी विकास	२२५२१	राजस्व बाँडफाँड - प्रदेश सरकार - नगद	२	N/A	१,००,०००.००	१,००,०००.००	०	०	२,००,०००.००
१६७	हिउँदे घाँस उत्पादनमा आधारित अनुदान	पशुपन्छी विकास	२२५२१	लुम्बिनी प्रदेश - समानिकरण अनुदान	२	N/A	५,००,०००.००	५,००,०००.००	०	०	१०,००,०००.००
१६८	अनुगमन तथा बैठक भत्ता	पशुपन्छी विकास	२२६११	राजस्व बाँडफाँड - संघीय सरकार - नगद	१	N/A	०	१,००,०००.००	०	०	१,००,०००.००
१६९	पशुपन्छी उपचार, औषधी तथा उपकरण खरिद	पशुपन्छी विकास	२२७११	आन्तरिक श्रोत - नगद	३	N/A	३,००,०००.००	३,००,०००.००	३,००,०००.००	०	९,००,०००.००
१७०	पशुपन्छी खोप सेवा	पशुपन्छी विकास	२७२१३	राजस्व बाँडफाँड - संघीय सरकार - नगद	४	N/A	२,००,०००.००	२,००,०००.००	२,००,०००.००	२,००,०००.००	८,००,०००.००

क्र.सं.	कार्यक्रम/आयोजना/ क्रियाकलापको नाम	उप क्षेत्र	खर्च शीर्षक	स्रोत	लक्ष्य	इकाई	विनियोजन				
							पहिलो त्रैमासिक	दोस्रो त्रैमासिक	तेस्रो त्रैमासिक	चौथो त्रैमासिक	जम्मा
८०५४९४०६११२ शिवराज नगरकार्यपालिका नगरस्तरीय											
१७१	हाइमास्ट लाइटको विधुतीय सामाग्री	भवन, आवास तथा सहरी विकास	२२३११	लुम्बिनी प्रदेश - समानिकरण अनुदान	१	संख्या	२५,०००.००	२५,०००.००	२५,०००.००	२५,०००.००	१,००,०००.००
१७२	खोला IEE	भवन, आवास तथा सहरी विकास	२२४११	राजस्व बाँडफाँड - संघीय सरकार - नगद	१	संख्या	१,२५,०००.००	१,२५,०००.००	१,२५,०००.००	१,२५,०००.००	५,००,०००.००
१७३	Room to Read साझेदारीमा आधारभुत सारक्षता कार्यक्रम	शिक्षा	२२५२२	लुम्बिनी प्रदेश - समानिकरण अनुदान	१	संख्या	४,५०,०००.००	४,५०,०००.००	४,५०,०००.००	८,५०,०००.००	२२,००,०००.००
१७४	नगर स्तरीय संस्कृति प्रबर्द्धन तथा सामाजिक विकास (नगर उपप्रमुखको निर्णयानुसार)	भवन, आवास तथा सहरी विकास	२२५२२	आन्तरिक श्रोत - नगद	१	संख्या	२,५०,०००.००	२,५०,०००.००	२,५०,०००.००	२,५०,०००.००	१०,००,०००.००
१७५	नगर स्तरीय संस्कृति प्रबर्द्धन तथा सामाजिक विकास (नगर प्रमुखको निर्णयानुसार)	भवन, आवास तथा सहरी विकास	२२५२२	आन्तरिक श्रोत - नगद	१	संख्या	२,५०,०००.००	२,५०,०००.००	२,५०,०००.००	२,५०,०००.००	१०,००,०००.००
१७६	विपद्कोष	लैंगिक समानता तथा सामाजिक समावेशीकरण	२७२१२	राजस्व बाँडफाँड - संघीय सरकार - नगद	१	संख्या	०	५,००,०००.००	०	०	५,००,०००.००
१७७	कुदरवेटवा मदरसा जियाउल वलूम अल्सल्फियाको पूर्वाधार निर्माण वडा नं. ६	भवन, आवास तथा सहरी विकास	३१११२	राजस्व बाँडफाँड - संघीय सरकार - नगद	१	संख्या	२,००,०००.००	२,००,०००.००	२,००,०००.००	२,००,०००.००	८,००,०००.००
१७८	स्वर्गद्वारी कलोनीमा अधुरो सामुदायिक भवन निर्माण	भवन, आवास तथा सहरी विकास	३१११२	नेपाल सरकार - समानिकरण अनुदान	१	संख्या	१,२५,०००.००	१,२५,०००.००	१,२५,०००.००	१,२५,०००.००	५,००,०००.००
१७९	सोनवागढ मन्दिर पूर्वाधार निर्माण	भवन, आवास तथा सहरी विकास	३१११२	राजस्व बाँडफाँड - संघीय सरकार - नगद	१	संख्या	३,७५,०००.००	३,७५,०००.००	३,७५,०००.००	३,७५,०००.००	१५,००,०००.००
१८०	ट्याक्टर खरिद	शासन प्रणाली	३११२१	आन्तरिक श्रोत - नगद	१	संख्या	०	१६,००,०००.००	०	०	१६,००,०००.००

क्र.सं.	कार्यक्रम/आयोजना/ क्रियाकलापको नाम	उप क्षेत्र	खर्च शीर्षक	स्रोत	लक्ष्य	इकाई	विनियोजन				
							पहिलो त्रैमासिक	दोस्रो त्रैमासिक	तेस्रो त्रैमासिक	चौथो त्रैमासिक	जम्मा
१८१	नगर अस्पताल औजार उपकरण खरिद	शासन प्रणाली	३११२२	आन्तरिक श्रोत - नगद	१	संख्या	५,००,०००.००	५,००,०००.००	५,००,०००.००	५,००,०००.००	२०,००,०००.००
१८२	४ नं वडा कार्यालय जाने बाटो र वनकट्टी ओम प्रकाश राना मगरको अधुरो सडक निर्माण	भवन, आवास तथा सहरी विकास	३११५१	राजस्व बाँडफाँड - संघीय सरकार - नगद	१	संख्या	७,२५,०००.००	७,२५,०००.००	७,२५,०००.००	८,२५,०००.००	३०,००,०००.००
१८३	आशिष थापाको घरहुदै उत्तर दक्षिण बनकट्टी कल्भर्ट सम्म अधुरो सडक स्तरोन्नती	भवन, आवास तथा सहरी विकास	३११५१	राजस्व बाँडफाँड – स्थानीय - नगद	१	संख्या	६,२५,०००.००	६,२५,०००.००	६,२५,०००.००	६,२५,०००.००	२५,००,०००.००
१८४	इस्लाम नगर हुँदै शिहोरवा गाउको अधुरो सडक स्तरोन्नती	भवन, आवास तथा सहरी विकास	३११५१	राजस्व बाँडफाँड – स्थानीय - नगद	१	संख्या	५,००,०००.००	५,००,०००.००	५,००,०००.००	५,००,०००.००	२०,००,०००.००
१८५	के.बी. पेट्रोलपम्प देखि दक्षिणबाटो सुरज सुवेदीको घरदेखि तारा थापाको घरसम्म अधुरो बाटो स्तरोन्नती	भवन, आवास तथा सहरी विकास	३११५१	राजस्व बाँडफाँड - प्रदेश सरकार - नगद	१	संख्या	७,७५,०००.००	७,७५,०००.००	७,७५,०००.००	६,७५,०००.००	३०,००,०००.००
१८६	कटुवा गाउँको अनवर खानको घरदेखी पश्चिम सडक स्तरोनन्ती	भवन, आवास तथा सहरी विकास	३११५१	राजस्व बाँडफाँड - संघीय सरकार - नगद	१	संख्या	१,२५,०००.००	१,२५,०००.००	१,२५,०००.००	१,२५,०००.००	५,००,०००.००
१८७	कुदरवेटवा देखि सुगानगर जाने अधुरो बाटो स्तरोन्नती	भवन, आवास तथा सहरी विकास	३११५१	राजस्व बाँडफाँड - प्रदेश सरकार - नगद	१	संख्या	२,५०,०००.००	२,५०,०००.००	२,५०,०००.००	२,५०,०००.००	१०,००,०००.००
१८८	कोटवा गाउँहुदै मोतीनगर अधुरो सडक स्तरोन्नती	भवन, आवास तथा सहरी विकास	३११५१	राजस्व बाँडफाँड – स्थानीय - नगद	१	संख्या	५,००,०००.००	५,००,०००.००	५,००,०००.००	५,००,०००.००	२०,००,०००.००
१८९	खरेन्द्रपुर नहरदेखी उत्तर नर्सरी हुँदै जवई पुलसम्म सडक स्तरोन्नती	भवन, आवास तथा सहरी विकास	३११५१	राजस्व बाँडफाँड - संघीय सरकार - नगद	१	संख्या	१,२५,०००.००	१,२५,०००.००	१,२५,०००.००	१,२५,०००.००	५,००,०००.००
१९०	खैरेन्द्रपुर शान्तीटोल हंशवाहिनी टोल र नहरटोल अधुरो सडक स्तरोन्नती	भवन, आवास तथा सहरी विकास	३११५१	राजस्व बाँडफाँड – स्थानीय - नगद	१	संख्या	१२,५०,०००.००	१२,५०,०००.००	१२,५०,०००.००	१२,५०,०००.००	५०,००,०००.००

क्र.सं.	कार्यक्रम/आयोजना/ क्रियाकलापको नाम	उप क्षेत्र	खर्च शीर्षक	स्रोत	लक्ष्य	इकाई	विनियोजन				
							पहिलो त्रैमासिक	दोस्रो त्रैमासिक	तेस्रो त्रैमासिक	चौथो त्रैमासिक	जम्मा
१९१	गडगौवा देखी पिपरा हुदै चनईसम्म सडक स्तरोन्नती	भवन, आवास तथा सहरी विकास	३११५१	नेपाल सरकार - समानिकरण अनुदान	१	संख्या	१५,००,०००.००	१५,००,०००.००	१५,००,०००.००	१५,००,०००.००	६०,००,०००.००
१९२	गिद्धौरा कोकई थारुको घर हुदै प्रकाश वि.क. को घरसम्म सडक स्तरोन्नती	भवन, आवास तथा सहरी विकास	३११५१	राजस्व बाँडफाँड - संघीय सरकार - नगद	१	संख्या	१,५०,०००.००	१,५०,०००.००	१,५०,०००.००	१,५०,०००.००	६,००,०००.००
१९३	गौराभारी अधुरो सडक स्तरोन्नती	भवन, आवास तथा सहरी विकास	३११५१	लुम्बिनी प्रदेश - समानिकरण अनुदान	१	संख्या	३,७५,०००.००	३,७५,०००.००	३,७५,०००.००	३,७५,०००.००	१५,००,०००.००
१९४	चन्द्रौटा दिनबन्धु आचार्यको घरदेखी उत्तर सुभाष गुप्ताको घरसम्म सडक स्तरोन्नती	भवन, आवास तथा सहरी विकास	३११५१	राजस्व बाँडफाँड - संघीय सरकार - नगद	१	संख्या	२,७५,०००.००	२,७५,०००.००	२,७५,०००.००	७५,०००.००	९,००,०००.००
१९५	जवाभारी बेउवा रुद्रपुर सडक स्तरोन्नती	भवन, आवास तथा सहरी विकास	३११५१	राजस्व बाँडफाँड – स्थानीय - नगद	१	संख्या	२,५०,०००.००	२,५०,०००.००	२,५०,०००.००	२,५०,०००.००	१०,००,०००.००
१९६	जामनु बगीया इन्द्र प्रताप सेनको घरदेखी पूर्व हुम बहादुर मगरको घर हुदै मन कुमारी सारुको घरदेखी पूर्व शिवराम पौडेलको घरसम्म सडक स्तरोन्नती	भवन, आवास तथा सहरी विकास	३११५१	नेपाल सरकार - समानिकरण अनुदान	१	संख्या	१५,००,०००.००	१५,००,०००.००	१५,००,०००.००	१५,००,०००.००	६०,००,०००.००
१९७	जोगडिहवा पूर्वको अधुरो सडक स्तरोन्नती	भवन, आवास तथा सहरी विकास	३११५१	राजस्व बाँडफाँड - संघीय सरकार - नगद	१	संख्या	५,००,०००.००	५,००,०००.००	५,००,०००.००	५,००,०००.००	२०,००,०००.००
१९८	दक्षिण रहटकोल गाउँ भित्रका नाली निर्माण र अन्नपुर्ण होटल देखी दक्षिण पुर्व नारायण आचार्यको घरसम्म सडक स्तरोन्नती	भवन, आवास तथा सहरी विकास	३११५१	राजस्व बाँडफाँड - प्रदेश सरकार - नगद	१	संख्या	७,७५,०००.००	७,७५,०००.००	७,७५,०००.००	६,७५,०००.००	३०,००,०००.००
१९९	धर्मनगर देखि मजगहवा गाउँसम्म सडक स्तरोन्नती	भवन, आवास तथा सहरी विकास	३११५१	नेपाल सरकार - समानिकरण अनुदान	१	संख्या	१५,००,०००.००	१५,००,०००.००	१५,००,०००.००	१५,००,०००.००	६०,००,०००.००

क्र.सं.	कार्यक्रम/आयोजना/ क्रियाकलापको नाम	उप क्षेत्र	खर्च शीर्षक	स्रोत	लक्ष्य	इकाई	विनियोजन				
							पहिलो त्रैमासिक	दोस्रो त्रैमासिक	तेस्रो त्रैमासिक	चौथो त्रैमासिक	जम्मा
२००	नहरचोक सुरज खासुको घर हुदै खानेपानी जाने बाटोको दुवै तर्फ सडक स्तरोन्नती	भवन, आवास तथा सहरी विकास	३११५१	राजस्व बाँडफाँड - संघीय सरकार - नगद	१	संख्या	१५,००,०००.००	१५,००,०००.००	१५,००,०००.००	१५,००,०००.००	६०,००,०००.००
२०१	नारायण पन्थीको घरदेखि प्रेम खत्रीको घरसम्म सडक स्तरोन्नती	भवन, आवास तथा सहरी विकास	३११५१	राजस्व बाँडफाँड - संघीय सरकार - नगद	१	संख्या	१,५०,०००.००	१,५०,०००.००	१,५०,०००.००	१,५०,०००.००	६,००,०००.००
२०२	प्रगतिटोल (ख) सरोज पौडेलको घरदेखि लोकराज पौडेलको घरसम्म नाली निर्माण	भवन, आवास तथा सहरी विकास	३११५१	राजस्व बाँडफाँड - संघीय सरकार - नगद	१	संख्या	१,२५,०००.००	१,२५,०००.००	१,२५,०००.००	१,२५,०००.००	५,००,०००.००
२०३	पर्सिया गाउँमा सडक स्तरोन्नती वडा नं. ५	भवन, आवास तथा सहरी विकास	३११५१	राजस्व बाँडफाँड - संघीय सरकार - नगद	१	संख्या	१,२५,०००.००	१,२५,०००.००	१,२५,०००.००	१,२५,०००.००	५,००,०००.००
२०४	बरगदवा समालु मुराउको घरदेखि राम किसुनको घरसम्म सडक स्तरोन्नती	भवन, आवास तथा सहरी विकास	३११५१	राजस्व बाँडफाँड - संघीय सरकार - नगद	१	संख्या	१,५०,०००.००	१,५०,०००.००	१,५०,०००.००	१,५०,०००.००	६,००,०००.००
२०५	बलहुवा डाँडा बाटो स्तरोन्नती	भवन, आवास तथा सहरी विकास	३११५१	राजस्व बाँडफाँड - प्रदेश सरकार - नगद	१	संख्या	३०,०००.००	३०,०००.००	३०,०००.००	३०,०००.००	१,२०,०००.००
२०६	बलहुवा डाँडा बाटो स्तरोन्नती	भवन, आवास तथा सहरी विकास	३११५१	राजस्व बाँडफाँड – स्थानीय - नगद	१	संख्या	२,००,०००.००	२,००,०००.००	२,००,०००.००	२,८०,०००.००	८,८०,०००.००
२०७	बालानगर कालि मन्दिर जाने सडक स्तरोन्नती वडा नं. ७	भवन, आवास तथा सहरी विकास	३११५१	राजस्व बाँडफाँड - संघीय सरकार - नगद	१	संख्या	१,००,०००.००	१,००,०००.००	१,००,०००.००	१,००,०००.००	४,००,०००.००
२०८	बालानगर गाउँ हुदै जवाभारी सम्म अधुरो सडक स्तरोन्नती	भवन, आवास तथा सहरी विकास	३११५१	राजस्व बाँडफाँड – स्थानीय - नगद	१	संख्या	३,७५,०००.००	३,७५,०००.००	३,७५,०००.००	३,७५,०००.००	१५,००,०००.००
२०९	बिजगौरी कालोपत्रे देखि रमुवादहसम्म अधुरो बाटो कालोपत्रे	भवन, आवास तथा सहरी विकास	३११५१	राजस्व बाँडफाँड – स्थानीय - नगद	१	संख्या	१०,००,०००.००	१०,००,०००.००	१०,००,०००.००	१०,००,०००.००	४०,००,०००.००

क्र.सं.	कार्यक्रम/आयोजना/ क्रियाकलापको नाम	उप क्षेत्र	खर्च शीर्षक	स्रोत	लक्ष्य	इकाई	विनियोजन				
							पहिलो त्रैमासिक	दोस्रो त्रैमासिक	तेस्रो त्रैमासिक	चौथो त्रैमासिक	जम्मा
२१०	मदवा शान्तीटोल पिचदेखि मनु बराल बाँधटोलसम्मको सडक स्तरोन्नती	भवन, आवास तथा सहरी विकास	३११५१	राजस्व बाँडफाँड - प्रदेश सरकार - नगद	१	संख्या	१,७५,०००.००	१,७५,०००.००	१,७५,०००.००	१,७५,०००.००	७,००,०००.००
२११	राजु भट्टराईको घरदेखि उत्तर भिम खनालको घरसम्म सडक स्तरोन्नती	भवन, आवास तथा सहरी विकास	३११५१	राजस्व बाँडफाँड - संघीय सरकार - नगद	१	संख्या	१,२५,०००.००	१,२५,०००.००	१,२५,०००.००	१,२५,०००.००	५,००,०००.००
२१२	लालपुर स्वास्थ्यचौकी र जनता आधारभुत विद्यालय देखि दुर्गा मन्दिरसम्म अधुरो बाटो स्तरोन्नती	भवन, आवास तथा सहरी विकास	३११५१	लुम्बिनी प्रदेश - समानिकरण अनुदान	१	संख्या	५,००,०००.००	५,००,०००.००	५,००,०००.००	५,००,०००.००	२०,००,०००.००
२१३	वडा नं. ९ को १० नम्बर गाउँको पिपलचोकदेखि खोला जाने बाटो स्तरोन्नती	भवन, आवास तथा सहरी विकास	३११५१	राजस्व बाँडफाँड - संघीय सरकार - नगद	१	संख्या	१,५०,०००.००	१,५०,०००.००	१,५०,०००.००	१,५०,०००.००	६,००,०००.००
२१४	वनकट्टा कुमाल टोल सडक स्तरोन्नती वडा नं. १	भवन, आवास तथा सहरी विकास	३११५१	राजस्व बाँडफाँड - संघीय सरकार - नगद	१	संख्या	१,७५,०००.००	१,७५,०००.००	१,७५,०००.००	१,७५,०००.००	७,००,०००.००
२१५	वलुहवा देखि काफलखुट्टा सम्म सडक स्तरोन्नती	भवन, आवास तथा सहरी विकास	३११५१	नेपाल सरकार - समानिकरण अनुदान	१	संख्या	१५,००,०००.००	१५,००,०००.००	१५,००,०००.००	१५,००,०००.००	६०,००,०००.००
२१६	वीरपुर चाउचाउ उद्योग हुदै गाउँसम्म अधुरो सडक स्तरोन्नती	भवन, आवास तथा सहरी विकास	३११५१	राजस्व बाँडफाँड – स्थानीय - नगद	१	संख्या	६,२५,०००.००	६,२५,०००.००	६,२५,०००.००	६,२५,०००.००	२५,००,०००.००
२१७	शिवपुर रोल्पा प्युठान अधुरो सडक स्तरोन्नती	भवन, आवास तथा सहरी विकास	३११५१	राजस्व बाँडफाँड - प्रदेश सरकार - नगद	१	संख्या	२,५०,०००.००	२,५०,०००.००	२,५०,०००.००	२,५०,०००.००	१०,००,०००.००
२१८	संघ समपुरक कोष	भवन, आवास तथा सहरी विकास	३११५१	राजस्व बाँडफाँड - संघीय सरकार - नगद	१	संख्या	२०,००,०००.००	२०,००,०००.००	२०,००,०००.००	२२,५०,०००.००	८२,५०,०००.००
२१९	समयथान मा.वि जाने सडक निर्माण	भवन, आवास तथा सहरी विकास	३११५१	राजस्व बाँडफाँड – स्थानीय - नगद	१	संख्या	१,२५,०००.००	१,२५,०००.००	१,२५,०००.००	१,२५,०००.००	५,००,०००.००

क्र.सं.	कार्यक्रम/आयोजना/ क्रियाकलापको नाम	उप क्षेत्र	खर्च शीर्षक	स्रोत	लक्ष्य	इकाई	विनियोजन				
							पहिलो त्रैमासिक	दोस्रो त्रैमासिक	तेस्रो त्रैमासिक	चौथो त्रैमासिक	जम्मा
२२०	सोनपुर घाटमा ट्रस निर्माण र सडक स्तरोन्नती वडा नं. १	भवन, आवास तथा सहरी विकास	३११५१	राजस्व बाँडफाँड - संघीय सरकार - नगद	१	संख्या	१,७५,०००.००	१,७५,०००.००	१,७५,०००.००	१,७५,०००.००	७,००,०००.००
२२१	हल्लानगर सन्तोष थापाको घरदेखी बम बहादुर वि.क. को घर सम्म सडक स्तरोन्नती	भवन, आवास तथा सहरी विकास	३११५१	राजस्व बाँडफाँड - संघीय सरकार - नगद	१	संख्या	५,००,०००.००	५,००,०००.००	५,००,०००.००	५,००,०००.००	२०,००,०००.००
२२२	१ नम्बर वडा कार्यालय अगाडी अधुरो कल्भर्ट निर्माण	भवन, आवास तथा सहरी विकास	३११५९	राजस्व बाँडफाँड - संघीय सरकार - नगद	१	संख्या	३,७५,०००.००	३,७५,०००.००	३,७५,०००.००	३,७५,०००.००	१५,००,०००.००
२२३	५ नं. वडा कार्यालयमा रहेको पालिकाको सभाहल व्यवस्थापन	भवन, आवास तथा सहरी विकास	३११५९	राजस्व बाँडफाँड - संघीय सरकार - नगद	१	संख्या	१,२५,०००.००	१,२५,०००.००	१,२५,०००.००	१,२५,०००.००	५,००,०००.००
२२४	LED Outdoor Dis-playbaord with all fititing (चन्द्रौटा बजार मुख्य चोक)	भवन, आवास तथा सहरी विकास	३११५९	राजस्व बाँडफाँड - संघीय सरकार - नगद	१	संख्या	५,००,०००.००	५,००,०००.००	५,००,०००.००	५,००,०००.००	२०,००,०००.००
२२५	उमरी गुफा पूर्वाधार स्तरोन्नती	भवन, आवास तथा सहरी विकास	३११५९	राजस्व बाँडफाँड - संघीय सरकार - नगद	१	संख्या	१,२५,०००.००	१,२५,०००.००	१,२५,०००.००	१,२५,०००.००	५,००,०००.००
२२६	उमरी पश्चिम टोल दयारामको घरदेखि राम जिवनको घरसम्म सडक स्तरोन्नती वडा नं. १	भवन, आवास तथा सहरी विकास	३११५९	राजस्व बाँडफाँड - संघीय सरकार - नगद	१	संख्या	१,७५,०००.००	१,७५,०००.००	१,७५,०००.००	१,७५,०००.००	७,००,०००.००
२२७	उमरी पार्कमा ट्रस्ट निर्माण	भवन, आवास तथा सहरी विकास	३११५९	राजस्व बाँडफाँड - संघीय सरकार - नगद	१	संख्या	१,२५,०००.००	१,२५,०००.००	१,२५,०००.००	१,२५,०००.००	५,००,०००.००
२२८	करहिया दक्षिण पुर्व बोरिङ्ग देखि दक्षिण कुलो नाली निर्माण	भवन, आवास तथा सहरी विकास	३११५९	राजस्व बाँडफाँड - प्रदेश सरकार - नगद	१	संख्या	२,५०,०००.००	२,५०,०००.००	२,५०,०००.००	२,५०,०००.००	१०,००,०००.००
२२९	केशरी चौहानको घरदेखि स्वाले फकिरको घरसम्म नाली तथा पिसिसि ढलान	भवन, आवास तथा सहरी विकास	३११५९	राजस्व बाँडफाँड - संघीय सरकार - नगद	१	संख्या	१,००,०००.००	१,००,०००.००	१,००,०००.००	१,००,०००.००	४,००,०००.००

क्र.सं.	कार्यक्रम/आयोजना/ क्रियाकलापको नाम	उप क्षेत्र	खर्च शीर्षक	स्रोत	लक्ष्य	इकाई	विनियोजन				
							पहिलो त्रैमासिक	दोस्रो त्रैमासिक	तेस्रो त्रैमासिक	चौथो त्रैमासिक	जम्मा
२३०	खरेन्द्रपुर खानेपानी	भवन, आवास तथा सहरी विकास	३११५९	राजस्व बाँडफाँड - संघीय सरकार - नगद	१	संख्या	३,७५,०००.००	३,७५,०००.००	३,७५,०००.००	३,७५,०००.००	१५,००,०००.००
२३१	खानेपानी नल्का जडान	भवन, आवास तथा सहरी विकास	३११५९	राजस्व बाँडफाँड - संघीय सरकार - नगद	१	संख्या	१,२५,०००.००	१,२५,०००.००	१,२५,०००.००	१,२५,०००.००	५,००,०००.००
२३२	चप्परघटिया सिंचाई पूर्वाधार निर्माण वडा नं. १	भवन, आवास तथा सहरी विकास	३११५९	राजस्व बाँडफाँड - संघीय सरकार - नगद	१	संख्या	१,२५,०००.००	१,२५,०००.००	१,२५,०००.००	१,२५,०००.००	५,००,०००.००
२३३	ज्ञानोदय विद्यालय सेमरी र दुर्गेश नन्दनी विद्यालय अधुरो भवन निर्माण	भवन, आवास तथा सहरी विकास	३११५९	लुम्बिनी प्रदेश - समानिकरण अनुदान	१	संख्या	५,००,०००.००	५,००,०००.००	५,००,०००.००	५,००,०००.००	२०,००,०००.००
२३४	जवाभारी मदरसामा अधुरो वाउण्डरी वाल निर्माण वडा नं. ७	भवन, आवास तथा सहरी विकास	३११५९	राजस्व बाँडफाँड - संघीय सरकार - नगद	१	संख्या	१,५०,०००.००	१,५०,०००.००	१,५०,०००.००	१,५०,०००.००	६,००,०००.००
२३५	जस्तापाता खरिद	भवन, आवास तथा सहरी विकास	३११५९	राजस्व बाँडफाँड - संघीय सरकार - नगद	१	संख्या	६,२५,०००.००	६,२५,०००.००	६,२५,०००.००	६,२५,०००.००	२५,००,०००.००
२३६	जि.स.स संग साझेदारी म्याचिङ्ग	भवन, आवास तथा सहरी विकास	३११५९	राजस्व बाँडफाँड - संघीय सरकार - नगद	१	संख्या	०	०	०	५५,००,०००.००	५५,००,०००.००
२३७	थारु संग्राहलय पूर्वाधार निर्माण	भवन, आवास तथा सहरी विकास	३११५९	राजस्व बाँडफाँड - संघीय सरकार - नगद	१	संख्या	३,७५,०००.००	३,७५,०००.००	३,७५,०००.००	३,७५,०००.००	१५,००,०००.००
२३८	नगर उपप्रमुख पूर्वाधार	भवन, आवास तथा सहरी विकास	३११५९	नेपाल सरकार - समानिकरण अनुदान	१	संख्या	१७,५०,०००.००	१७,५०,०००.००	१७,५०,०००.००	१७,५०,०००.००	७०,००,०००.००
२३९	नगर प्रमुख पूर्वाधार	भवन, आवास तथा सहरी विकास	३११५९	नेपाल सरकार - समानिकरण अनुदान	१	संख्या	१७,५०,०००.००	१७,५०,०००.००	१७,५०,०००.००	१७,५०,०००.००	७०,००,०००.००
२४०	नगर भित्रका सडक मर्मत	भवन, आवास तथा सहरी विकास	३११५९	नेपाल सरकार - समानिकरण अनुदान	१	संख्या	२५,००,०००.००	२५,००,०००.००	२५,००,०००.००	२५,००,०००.००	१,००,००,०००.००

क्र.सं.	कार्यक्रम/आयोजना/ क्रियाकलापको नाम	उप क्षेत्र	खर्च शीर्षक	स्रोत	लक्ष्य	इकाई	विनियोजन				
							पहिलो त्रैमासिक	दोस्रो त्रैमासिक	तेस्रो त्रैमासिक	चौथो त्रैमासिक	जम्मा
२४१	नगर भित्रका हाइमास्ट लाइट र डेकुरेटिभ लाइट जडान	भवन, आवास तथा सहरी विकास	३११५९	राजस्व बाँडफाँड - संघीय सरकार - नगद	१	संख्या	११,२५,०००.००	११,२५,०००.००	११,२५,०००.००	११,२५,०००.००	४५,००,०००.००
२४२	नगरपालिका भित्र ट्रस्ट	भवन, आवास तथा सहरी विकास	३११५९	राजस्व बाँडफाँड - संघीय सरकार - नगद	१	संख्या	२,५०,०००.००	२,५०,०००.००	२,५०,०००.००	२,५०,०००.००	१०,००,०००.००
२४३	नयाँवस्ती नहर पिपलबुटा देखि उत्तर पुर्व जाने सिंचाई कुलो निर्माण र भाषन कार्कीको घरदेखि उत्तर सम्म नाली निर्माण	भवन, आवास तथा सहरी विकास	३११५९	राजस्व बाँडफाँड - संघीय सरकार - नगद	१	संख्या	२,५०,०००.००	२,५०,०००.००	२,५०,०००.००	२,५०,०००.००	१०,००,०००.००
२४४	निविहवा देखि जावभारी तथा निविहवा देखि बालानगर जाने सडकमा साइडसोल्जर	भवन, आवास तथा सहरी विकास	३११५९	राजस्व बाँडफाँड - प्रदेश सरकार - नगद	१	संख्या	१,७५,०००.००	१,७५,०००.००	१,७५,०००.००	१,७५,०००.००	७,००,०००.००
२४५	पटपरमा रहेको अधुरो मन्दिर वडा नं. ८	भवन, आवास तथा सहरी विकास	३११५९	राजस्व बाँडफाँड - संघीय सरकार - नगद	१	संख्या	१,००,०००.००	१,००,०००.००	१,००,०००.००	२,००,०००.००	५,००,०००.००
२४६	प्रदेश समपुरक कोष	भवन, आवास तथा सहरी विकास	३११५९	आन्तरिक श्रोत - नगद	१	संख्या	०	०	०	६०,००,०००.००	६०,००,०००.००
२४७	प्रदेश समपुरक कोष	भवन, आवास तथा सहरी विकास	३११५९	राजस्व बाँडफाँड - संघीय सरकार - नगद	१	संख्या	०	०	०	६०,००,०००.००	६०,००,०००.००
२४८	पिपरा देखि छोटकी पिपरा जाने सडक स्तरोन्नतीवडा नं. ४	भवन, आवास तथा सहरी विकास	३११५९	राजस्व बाँडफाँड - संघीय सरकार - नगद	१	संख्या	१,२५,०००.००	१,२५,०००.००	१,२५,०००.००	१,२५,०००.००	५,००,०००.००
२४९	बकौली गाउँदेखी उत्तर मेडरवासम्म नाली निर्माण	भवन, आवास तथा सहरी विकास	३११५९	राजस्व बाँडफाँड - संघीय सरकार - नगद	१	संख्या	१,२५,०००.००	१,२५,०००.००	१,२५,०००.००	१,२५,०००.००	५,००,०००.००
२५०	बनियाँभार चौपारीमा पूर्वाधार निर्माण वडा नं. ९	भवन, आवास तथा सहरी विकास	३११५९	राजस्व बाँडफाँड - संघीय सरकार - नगद	१	संख्या	१,५०,०००.००	१,५०,०००.००	१,५०,०००.००	१,५०,०००.००	६,००,०००.००
२५१	बरगदवा समयमाई थानमा तारबार निर्माण	भवन, आवास तथा सहरी विकास	३११५९	राजस्व बाँडफाँड - संघीय सरकार - नगद	१	संख्या	१,२५,०००.००	१,२५,०००.००	१,२५,०००.००	१,२५,०००.००	५,००,०००.००

क्र.सं.	कार्यक्रम/आयोजना/ क्रियाकलापको नाम	उप क्षेत्र	खर्च शीर्षक	स्रोत	लक्ष्य	इकाई	विनियोजन				
							पहिलो त्रैमासिक	दोस्रो त्रैमासिक	तेस्रो त्रैमासिक	चौथो त्रैमासिक	जम्मा
२५२	बालापुर खानेपानी विस्तार	भवन, आवास तथा सहरी विकास	३११५९	राजस्व बाँडफाँड - संघीय सरकार - नगद	१	संख्या	३,००,०००.००	३,००,०००.००	३,००,०००.००	३,००,०००.००	१२,००,०००.००
२५३	बालापुर सामुदायिक भवनमा पुर्वाधार निर्माण वडा नं. २	भवन, आवास तथा सहरी विकास	३११५९	राजस्व बाँडफाँड - संघीय सरकार - नगद	१	संख्या	१,२५,०००.००	१,२५,०००.००	१,२५,०००.००	१,२५,०००.००	५,००,०००.००
२५४	भलुही गाउँको पूर्वाधार निर्माण वडा नं. १	भवन, आवास तथा सहरी विकास	३११५९	राजस्व बाँडफाँड - संघीय सरकार - नगद	१	संख्या	१,२५,०००.००	१,२५,०००.००	१,२५,०००.००	१,२५,०००.००	५,००,०००.००
२५५	भाइरल डाडाँ र तातो पानी मार्ग निर्माण तथा व्यवस्थापन	भवन, आवास तथा सहरी विकास	३११५९	राजस्व बाँडफाँड - प्रदेश सरकार - नगद	१	संख्या	५,००,०००.००	५,००,०००.००	५,००,०००.००	५,००,०००.००	२०,००,०००.००
२५६	भितरिया गाउँमा पूर्वाधार वडा नं. ३	भवन, आवास तथा सहरी विकास	३११५९	राजस्व बाँडफाँड - संघीय सरकार - नगद	१	संख्या	१,२५,०००.००	१,२५,०००.००	१,२५,०००.००	१,२५,०००.००	५,००,०००.००
२५७	मदवा डाडाँमा खानेपानी व्यवस्थापन	भवन, आवास तथा सहरी विकास	३११५९	नेपाल सरकार - समानिकरण अनुदान	१	संख्या	७५,०००.००	७५,०००.००	७५,०००.००	७५,०००.००	३,००,०००.००
२५८	रहतावलमा रहेको अधुरो बागेश्वरी मन्दिर निर्माण वडा नं. ५	भवन, आवास तथा सहरी विकास	३११५९	राजस्व बाँडफाँड - संघीय सरकार - नगद	१	संख्या	१,७५,०००.००	१,७५,०००.००	१,७५,०००.००	१,७५,०००.००	७,००,०००.००
२५९	राम विहारी थारुको घरदेखि अमर सिंह पुन मगरको घरसम्म पुर्वाधार निर्माण वडा नं. २	भवन, आवास तथा सहरी विकास	३११५९	राजस्व बाँडफाँड - संघीय सरकार - नगद	१	संख्या	१,७५,०००.००	१,७५,०००.००	१,७५,०००.००	१,७५,०००.००	७,००,०००.००
२६०	लक्ष्मणघाट धाम ट्रस निर्माण	भवन, आवास तथा सहरी विकास	३११५९	राजस्व बाँडफाँड - संघीय सरकार - नगद	१	संख्या	२,५०,०००.००	२,५०,०००.००	२,५०,०००.००	२,५०,०००.००	१०,००,०००.००
२६१	वडा कार्यालय र स्वास्थ्यचौकी कम्पाउण्ड भित्र माटो पटान तथा ट्रस निर्माण शिवराज ६	भवन, आवास तथा सहरी विकास	३११५९	राजस्व बाँडफाँड - संघीय सरकार - नगद	१	संख्या	१,२५,०००.००	१,२५,०००.००	१,२५,०००.००	१,२५,०००.००	५,००,०००.००
२६२	वडा नं २ र ५ जोड्ने रमेश थापाको घर जाने सडकमा ह्युमपाइप निर्माण	भवन, आवास तथा सहरी विकास	३११५९	राजस्व बाँडफाँड - संघीय सरकार - नगद	१	संख्या	१,५०,०००.००	१,५०,०००.००	१,५०,०००.००	१,५०,०००.००	६,००,०००.००

क्र.सं.	कार्यक्रम/आयोजना/ क्रियाकलापको नाम	उप क्षेत्र	खर्च शीर्षक	स्रोत	लक्ष्य	इकाई	विनियोजन				
							पहिलो त्रैमासिक	दोस्रो त्रैमासिक	तेस्रो त्रैमासिक	चौथो त्रैमासिक	जम्मा
२६३	वडा नं. १ र ५ जोड्ने कल्भर्ट निर्माण	भवन, आवास तथा सहरी विकास	३११५९	राजस्व बाँडफाँड - संघीय सरकार - नगद	१	संख्या	८,९०,०००.००	८,९०,०००.००	८,९०,०००.००	८,९०,०००.००	३५,६०,०००.००
२६४	वडा नं. २ को ट्रसबृज	भवन, आवास तथा सहरी विकास	३११५९	राजस्व बाँडफाँड - प्रदेश सरकार - नगद	१	संख्या	३,२५,०००.००	३,२५,०००.००	३,२५,०००.००	३,२५,०००.००	१३,००,०००.००
२६५	विसुनपुर मदरसामा पूर्वाधार निर्माण वडा नं. ८	भवन, आवास तथा सहरी विकास	३११५९	राजस्व बाँडफाँड - संघीय सरकार - नगद	१	संख्या	१,००,०००.००	१,००,०००.००	१,००,०००.००	१,००,०००.००	४,००,०००.००
२६६	शिवगढी मोटरबाटो निर्माण ५ लाख तथा शिवगढी मन्दिरमा नाम सहितको बोर्ड १५ लाख	भवन, आवास तथा सहरी विकास	३११५९	राजस्व बाँडफाँड - संघीय सरकार - नगद	१	संख्या	५,००,०००.००	५,००,०००.००	५,००,०००.००	५,००,०००.००	२०,००,०००.००
२६७	शिवपुर खानेपानी	भवन, आवास तथा सहरी विकास	३११५९	राजस्व बाँडफाँड - संघीय सरकार - नगद	१	संख्या	२,५०,०००.००	२,५०,०००.००	२,५०,०००.००	२,५०,०००.००	१०,००,०००.००
२६८	सडक बोर्ड	भवन, आवास तथा सहरी विकास	३११५९	राजस्व बाँडफाँड – स्थानीय - नगद	१	संख्या	४,५०,०००.००	४,५०,०००.००	४,५०,०००.००	४,५०,०००.००	१८,००,०००.००
२६९	सडक बोर्ड नेपाल, राष्ट्रिय रोजगार प्रबर्द्धन लगायत अन्य समपुरक र म्याचिङ	भवन, आवास तथा सहरी विकास	३११५९	राजस्व बाँडफाँड - संघीय सरकार - नगद	१	संख्या	०	०	०	३०,००,०००.००	३०,००,०००.००
२७०	सुपादेउराली मन्दिरमा ट्रस र शौचालय निर्माण	भवन, आवास तथा सहरी विकास	३११५९	राजस्व बाँडफाँड – स्थानीय - नगद	१	संख्या	५,००,०००.००	५,००,०००.००	५,००,०००.००	५,००,०००.००	२०,००,०००.००
२७१	समयथान मा.वी. ८ कोठे भवनमा निर्माणमा साझेदारी	भवन, आवास तथा सहरी विकास	३११५९	राजस्व बाँडफाँड - संघीय सरकार - नगद	१	संख्या	३,२५,०००.००	३,२५,०००.००	३,२५,०००.००	३,२५,०००.००	१३,००,०००.००
२७२	स्वर्गद्वारी आश्रम पूर्वाधार निर्माण	भवन, आवास तथा सहरी विकास	३११५९	राजस्व बाँडफाँड - संघीय सरकार - नगद	१	संख्या	३,७५,०००.००	३,७५,०००.००	३,७५,०००.००	३,७५,०००.००	१५,००,०००.००
२७३	सोनवर्षी मोहन हार्डवेयर देखि पश्चिम दक्षिण तर्फ हुदै दुवै तर्फ नाली निर्माण	भवन, आवास तथा सहरी विकास	३११५९	राजस्व बाँडफाँड - प्रदेश सरकार - नगद	१	संख्या	३,७५,०००.००	३,७५,०००.००	३,७५,०००.००	३,७५,०००.००	१५,००,०००.००

क्र.सं.	कार्यक्रम/आयोजना/ क्रियाकलापको नाम	उप क्षेत्र	खर्च शीर्षक	स्रोत	लक्ष्य	इकाई	विनियोजन				
							पहिलो त्रैमासिक	दोस्रो त्रैमासिक	तेस्रो त्रैमासिक	चौथो त्रैमासिक	जम्मा
२७४	सौनी मस्जिद पूर्वाधार निर्माण	भवन, आवास तथा सहरी विकास	३११५९	राजस्व बाँडफाँड - संघीय सरकार - नगद	१	संख्या	२,५०,०००.००	२,५०,०००.००	२,५०,०००.००	२,५०,०००.००	१०,००,०००.००
२७५	हरर्हवा अधुरो सामुदायिक भवन र उदयटोल सडक स्तरोन्नती	भवन, आवास तथा सहरी विकास	३११५९	राजस्व बाँडफाँड - संघीय सरकार - नगद	१	संख्या	६,२५,०००.००	६,२५,०००.००	६,२५,०००.००	६,२५,०००.००	२५,००,०००.००
२७६	हेलोडिया रमेश थापाको घर पूर्व ह्युम पाइप कल्भर्ट निर्माण	भवन, आवास तथा सहरी विकास	३११५९	राजस्व बाँडफाँड – स्थानीय - नगद	१	संख्या	१,५०,०००.००	१,५०,०००.००	१,५०,०००.००	१,५०,०००.००	६,००,०००.००
८०५४९४०६११३ शिवराज नगरपालिका नगर तथा वडा स्तरीय अल्या योजना											
२७७	योगदानमा आधारित सामाजिक सुरक्षाकोष	शासन प्रणाली	२१२१९	राजस्व बाँडफाँड - संघीय सरकार - नगद	१	संख्या	५,००,०००.००	५,००,०००.००	५,००,०००.००	५,००,०००.००	२०,००,०००.००
२७८	खानेपानी तर्फ (वडा समितिको निर्णय अनुसार)-शिवराज २	खानेपानी तथा सरसफाई	२२१११	राजस्व बाँडफाँड - संघीय सरकार - नगद	१	N/A	२,६३,०००.००	०	०	०	२,६३,०००.००
२७९	फ्री वाईफाई (FREE WI-FI) वडा समितिको निर्णयानुसार-शिवराज ५	कार्यालय सञ्चालन तथा प्रशासनिक	२२११२	आन्तरिक श्रोत - नगद	४	N/A	४०,७५०.००	४०,७५०.००	४०,७५०.००	४०,७५०.००	१,६३,०००.००
२८०	वडाको VIDEO डकुमेण्ट्री निर्माण-शिवराज ६	सामाजिक सुरक्षा तथा संरक्षण	२२११३	आन्तरिक श्रोत - नगद	१	जना	०	१,००,०००.००	०	०	१,००,०००.००
२८१	वडाको प्रोफाइल तथा वृत्तचित्र-शिवराज ५	कार्यालय सञ्चालन तथा प्रशासनिक	२२११३	आन्तरिक श्रोत - नगद	१	N/A	०	३,००,०००.००	०	०	३,००,०००.००
२८२	शिवगढी मन्दिर डकुमेन्ट्री निर्माण- शिवराज ९	भाषा तथा संस्कृति	२२११३	आन्तरिक श्रोत - नगद	१	N/A	३,००,०००.००	०	०	०	३,००,०००.००
२८३	स्वास्थ्य संस्था मर्मत अतिथी सम्भार व्यवस्थापन समितिको निर्णय अनुसार-शिवराज ४	भवन, आवास तथा सहरी विकास	२२२३१	आन्तरिक श्रोत - नगद	१	N/A	०	५०,०००.००	०	०	५०,०००.००

क्र.सं.	कार्यक्रम/आयोजना/ क्रियाकलापको नाम	उप क्षेत्र	खर्च शीर्षक	स्रोत	लक्ष्य	इकाई	विनियोजन				
							पहिलो त्रैमासिक	दोस्रो त्रैमासिक	तेस्रो त्रैमासिक	चौथो त्रैमासिक	जम्मा
२८४	अत्ति गरिब तथा विपन्न विद्यार्थीलाई शैक्षिक सामाग्री वितरण (कापी, झोला, पेन अन्य सामाग्री)-शिवराज १	शिक्षा	२२३१३	राजस्व बाँडफाँड - संघीय सरकार - नगद	२	N/A	५०,०००.००	५०,०००.००	०	०	१,००,०००.००
२८५	विद्यार्थीको लागि शैक्षिक सामग्री सहयोग-शिवराज ७	शिक्षा	२२३१३	आन्तरिक श्रोत - नगद	३	जना	१,००,०००.००	१,००,०००.००	१,००,०००.००	०	३,००,०००.००
२८६	विद्यार्थीहरुको लागि शैक्षिक सामाग्री सहयोग-शिवराज ६	शिक्षा	२२३१३	आन्तरिक श्रोत - नगद	२	जना	१,००,०००.००	१,००,०००.००	०	०	२,००,०००.००
२८७	नगर क्षेत्रभित्रका क्रियाशिल पत्रकारहरुलाई प्रशिक्षण तालिम	लैंगिक समानता तथा सामाजिक समावेशीकरण	२२५१२	राजस्व बाँडफाँड - संघीय सरकार - नगद	१	संख्या	५०,०००.००	५०,०००.००	५०,०००.००	५०,०००.००	२,००,०००.००
२८८	मधेसी, मुस्लिम, आदिवासी, थारु, दलित, अति विपन्न/ महिलाहरुलाई आय आर्जन/एकल महिला आय आर्जन सहयोग कार्यक्रम सहयोगहरुलाई परालको जुत्ता चप्पल बनाउने तालिम	उद्योग	२२५१२	आन्तरिक श्रोत - नगद	१	पटक	७५,०००.००	७५,०००.००	७५,०००.००	७५,०००.००	३,००,०००.००
२८९	अभिभावक शिक्षा तथा भेटघाट कार्यक्रम	शासन प्रणाली	२२५२२	आन्तरिक श्रोत - नगद	१	संख्या	५०,०००.००	५०,०००.००	५०,०००.००	५५,०००.००	२,०५,०००.००
२९०	आवधिक योजना निर्माण	योजना तर्जुमा र कार्यन्वयन	२२५२२	आन्तरिक श्रोत - नगद	१	पटक	२,५०,०००.००	२,५०,०००.००	२,५०,०००.००	२,५०,०००.००	१०,००,०००.००
२९१	थारु संग्राहलयको साझेदारीमा संस्कृति प्रवर्द्धन सम्बन्धी सामाग्री खरिद तथा व्यवस्थापन	लैंगिक समानता तथा सामाजिक समावेशीकरण	२२५२२	राजस्व बाँडफाँड - संघीय सरकार - नगद	१	संख्या	१,००,०००.००	१,००,०००.००	१,००,०००.००	१,००,०००.००	४,००,०००.००

क्र.सं.	कार्यक्रम/आयोजना/ क्रियाकलापको नाम	उप क्षेत्र	खर्च शीर्षक	स्रोत	लक्ष्य	इकाई	विनियोजन				
							पहिलो त्रैमासिक	दोस्रो त्रैमासिक	तेस्रो त्रैमासिक	चौथो त्रैमासिक	जम्मा
२९२	नगर सरसफाईकर्मी ज्याला	शासन प्रणाली	२२५२२	राजस्व बाँडफाँड - संघीय सरकार - नगद	१	संख्या	२,५०,०००.००	२,५०,०००.००	२,५०,०००.००	२,५०,०००.००	१०,००,०००.००
२९३	न्यायिक समिति, महिला जनप्रतिनिधि र महिला कर्मचारी अवलोकन भ्रमण	शासन प्रणाली	२२५२२	राजस्व बाँडफाँड - संघीय सरकार - नगद	१	संख्या	६२,०००.००	६२,०००.००	६२,०००.००	६४,०००.००	२,५०,०००.००
२९४	पढ्दै पढाउदै कार्यक्रम/मागमा आधारित सिप विकास	शासन प्रणाली	२२५२२	राजस्व बाँडफाँड - संघीय सरकार - नगद	१	संख्या	१,२५,०००.००	१,२५,०००.००	१,२५,०००.००	१,२५,०००.००	५,००,०००.००
२९५	भूमि तथा नापी स्थायी पूर्जा वितरण	प्रशासकीय सुशासन	२२५२२	आन्तरिक श्रोत - नगद	१	पटक	२,५०,०००.००	२,५०,०००.००	२,५०,०००.००	२,५०,०००.००	१०,००,०००.००
२९६	मेयर/उपमेयर प्रतियोगिता	शासन प्रणाली	२२५२२	राजस्व बाँडफाँड - संघीय सरकार - नगद	१	संख्या	३,००,०००.००	३,००,०००.००	३,००,०००.००	३,००,०००.००	१२,००,०००.००
२९७	युवाहरुलाई नेतृत्व तथा क्षमता विकास तालिम कार्यक्रम	शासन प्रणाली	२२५२२	राजस्व बाँडफाँड - संघीय सरकार - नगद	१	संख्या	५०,०००.००	५०,०००.००	५०,०००.००	५०,०००.००	२,००,०००.००
२९८	लालपुर दुर्गा मन्दिरमा मुर्ति स्थापना प्राण प्रतिष्ठा तथा भण्डारा कार्यक्रम- शिवराज १०	कार्यालय सञ्चालन तथा प्रशासनिक	२२५२२	आन्तरिक श्रोत - नगद	१	N/A	१,५०,०००.००	०	०	०	१,५०,०००.००
२९९	श्री दुर्गा आधारभूत विद्यालयको बालविकासलाई शैक्षिक सामग्री खरिद-शिवराज ८	शिक्षा	२२५२२	आन्तरिक श्रोत - नगद	१	संख्या	१,००,०००.००	१,००,०००.००	१,००,०००.००	५०,०००.००	३,५०,०००.००
३००	शिक्षकहरुको लागि शैक्षिक उत्कृष्ट शैक्षिक संस्थाहरुको Exposer visit	शासन प्रणाली	२२५२२	आन्तरिक श्रोत - नगद	१	संख्या	७९,०००.००	७९,०००.००	७९,०००.००	७९,०००.००	३,१६,०००.००
३०१	शिक्षा तर्फ (वडा नं. ४)	भवन, आवास तथा सहरी विकास	२२५२२	नेपाल सरकार - समानिकरण अनुदान	१	पटक	५०,०००.००	५०,०००.००	५०,०००.००	५०,०००.००	२,००,०००.००

क्र.सं.	कार्यक्रम/आयोजना/ क्रियाकलापको नाम	उप क्षेत्र	खर्च शीर्षक	स्रोत	लक्ष्य	इकाई	विनियोजन				
							पहिलो त्रैमासिक	दोस्रो त्रैमासिक	तेस्रो त्रैमासिक	चौथो त्रैमासिक	जम्मा
३०२	हरियो मलको लागि ढैचाको वीउ वितरण कार्यक्रम	कृषि	२२५२२	नेपाल सरकार - समानिकरण अनुदान	१	पटक	१,५०,०००.००	१,५०,०००.००	१,५०,०००.००	१,५०,०००.००	६,००,०००.००
३०३	अपाङ्गताहरुको जिवन यापन शैलि सुधार कार्यक्रम- शिवराज १०	लैंगिक समानता तथा सामाजिक समावेशीकरण	२२५२९	आन्तरिक श्रोत - नगद	१	N/A	५०,०००.००	०	०	०	५०,०००.००
३०४	कृषि प्रर्वद्धन- शिवराज ९	कृषि	२२५२९	आन्तरिक श्रोत - नगद	२	N/A	०	२,५०,०००.००	२,५०,०००.००	०	५,००,०००.००
३०५	किशोर किशोरी प्रजनन स्वास्थ्य सम्बन्धि चेतनामुलक कार्यक्रम- शिवराज ५	स्वास्थ्य	२२५२९	आन्तरिक श्रोत - नगद	१	N/A	०	३०,०००.००	०	०	३०,०००.००
३०६	किशोर किशोरीहरुलाई पुनः बिद्यालय भर्ना प्रोत्साहन कार्यक्रम-शिवराज ८	लैंगिक समानता तथा सामाजिक समावेशीकरण	२२५२९	आन्तरिक श्रोत - नगद	१	N/A	१,००,०००.००	०	०	०	१,००,०००.००
३०७	किशोर किशोरीहरुलाई प्रजनन् स्वास्थ्य सम्बन्धि अभिमुखिकरण कार्यक्रम शिवराज ११	लैंगिक समानता तथा सामाजिक समावेशीकरण	२२५२९	आन्तरिक श्रोत - नगद	१	N/A	१,००,०००.००	०	०	०	१,००,०००.००
३०८	खेलकुद तर्फ (वडा समितिको निर्णय अनुसार)-शिवराज १	युवा तथा खेलकुद	२२५२९	राजस्व बाँडफाँड - संघीय सरकार - नगद	२	N/A	१,००,०००.००	१,००,०००.००	०	०	२,००,०००.००
३०९	खेलकुद तर्फ वडा समितिको निर्णयानुसार-शिवराज ५	युवा तथा खेलकुद	२२५२९	आन्तरिक श्रोत - नगद	३	N/A	१,००,०००.००	१,००,०००.००	१,००,०००.००	०	३,००,०००.००
३१०	घटना दर्ता तथा सामाजिक सुरक्षा भत्ता नविकरण शिविर कार्यक्रम-शिवराज ३	सामाजिक सुरक्षा तथा संरक्षण	२२५२९	राजस्व बाँडफाँड - संघीय सरकार - नगद	१	N/A	०	०	०	५०,०००.००	५०,०००.००
३११	जेष्ठ नागरिक सम्मान कार्यक्रम वडा समितिको निर्णयानुसार- शिवराज ५	लैंगिक समानता तथा सामाजिक समावेशीकरण	२२५२९	आन्तरिक श्रोत - नगद	२	N/A	०	१,००,०००.००	१,००,०००.००	०	२,००,०००.००

क्र.सं.	कार्यक्रम/आयोजना/ क्रियाकलापको नाम	उप क्षेत्र	खर्च शीर्षक	स्रोत	लक्ष्य	इकाई	विनियोजन				
							पहिलो त्रैमासिक	दोस्रो त्रैमासिक	तेस्रो त्रैमासिक	चौथो त्रैमासिक	जम्मा
३१२	जेष्ठ नागरिक सम्मान कार्यक्रम-शिवराज ३	लैंगिक समानता तथा सामाजिक समावेशीकरण	२२५२९	राजस्व बाँडफाँड - संघीय सरकार - नगद	१	N/A	०	१,००,०००.००	०	०	१,००,०००.००
३१३	ट्राफिक नियम तथा सडक दुर्घटना सम्बन्धी सचेतनामुलक कार्यक्रम-शिवराज ५	सामाजिक सुरक्षा तथा संरक्षण	२२५२९	आन्तरिक श्रोत - नगद	१	N/A	०	५०,०००.००	०	०	५०,०००.००
३१४	टोल विकास संस्थाहरुलाई सरसफाई तथा जनचेतना कार्यक्रम वडा समितिको निर्णयानुसार-शिवराज ५	लैंगिक समानता तथा सामाजिक समावेशीकरण	२२५२९	आन्तरिक श्रोत - नगद	४	जना	१,००,०००.००	१,००,०००.००	१,००,०००.००	१,००,०००.००	४,००,०००.००
३१५	थारु संस्कर्तिको झुमरा नाचलाइ मादल बजाउने तालिम-शिवराज ३	भाषा तथा संस्कृति	२२५२९	राजस्व बाँडफाँड - संघीय सरकार - नगद	१	N/A	५०,०००.००	०	०	०	५०,०००.००
३१६	दशै तिहार-शिवराज ८	भाषा तथा संस्कृति	२२५२९	आन्तरिक श्रोत - नगद	१	N/A	१,००,०००.००	०	०	०	१,००,०००.००
३१७	बगर खेति-शिवराज ८	कृषि	२२५२९	आन्तरिक श्रोत - नगद	१	N/A	६०,०००.००	०	०	०	६०,०००.००
३१८	बालबालिका, किशोर किशोरी तथा युवाहरुलाई खेलकुद सामाग्री वितरण कार्यक्रम-शिवराज ३	युवा तथा खेलकुद	२२५२९	राजस्व बाँडफाँड - संघीय सरकार - नगद	१	N/A	०	१,००,०००.००	०	०	१,००,०००.००
३१९	मदवा नौमती पन्चेबाजा समुहलाइ पुनर्ताजगी तालिम-शिवराज ३	भाषा तथा संस्कृति	२२५२९	राजस्व बाँडफाँड - संघीय सरकार - नगद	१	N/A	५०,०००.००	०	०	०	५०,०००.००
३२०	मानव बेचबिखन तथा लैङ्गिक हिंसा कार्यक्रम	लैंगिक समानता तथा सामाजिक समावेशीकरण	२२५२९	आन्तरिक श्रोत - नगद	१	N/A	०	१,००,०००.००	०	०	१,००,०००.००

क्र.सं.	कार्यक्रम/आयोजना/ क्रियाकलापको नाम	उप क्षेत्र	खर्च शीर्षक	स्रोत	लक्ष्य	इकाई	विनियोजन				
							पहिलो त्रैमासिक	दोस्रो त्रैमासिक	तेस्रो त्रैमासिक	चौथो त्रैमासिक	जम्मा
३२१	युवा तथा बालबालिकाहरुलाई सचेतनामूलक कार्यक्रम-शिवराज ११	लैंगिक समानता तथा सामाजिक समावेशीकरण	२२५२९	आन्तरिक श्रोत - नगद	१	N/A	०	१,००,०००.००	०	०	१,००,०००.००
३२२	वडा कार्यालय भवन उदघाटन-शिवराज ७	कार्यालय सञ्चालन तथा प्रशासनिक	२२५२९	आन्तरिक श्रोत - नगद	१	N/A	१,००,०००.००	०	०	०	१,००,०००.००
३२३	सुचना संसार तथा सन्देशमुलक कार्यक्रमा वडा समितिको निर्णानुसार-शिवराज ५	कार्यालय सञ्चालन तथा प्रशासनिक	२२५२९	आन्तरिक श्रोत - नगद	१	N/A	०	२,००,०००.००	०	०	२,००,०००.००
३२४	स्वास्थ्य तर्फ (गर्भवती, सुत्केरी, जेष्ठ नागरिक सम्मान, स्वास्थ्य र महिला स्वास्थ्य स्वयंम सेविका प्रोत्साहन)-शिवराज १	स्वास्थ्य	२२५२९	राजस्व बाँडफाँड - संघीय सरकार - नगद	४	N/A	१,२५,०००.००	१,२५,०००.००	१,२५,०००.००	१,२५,०००.००	५,००,०००.००
३२५	स्वास्थ्य शिविर कार्यक्रम-शिवराज ३स्वास्थ्य शिविर कार्यक्रम-शिवराज ३	सामाजिक सुरक्षा तथा संरक्षण	२२५२९	राजस्व बाँडफाँड - संघीय सरकार - नगद	१	N/A	०	१,००,०००.००	०	०	१,००,०००.००
३२६	अध्ययन अवलोकन भ्रमण-शिवराज २	कार्यालय सञ्चालन तथा प्रशासनिक	२२६१२	राजस्व बाँडफाँड - संघीय सरकार - नगद	३	N/A	१,००,०००.००	१,००,०००.००	१,००,०००.००	०	३,००,०००.००
३२७	अध्ययन अवलोकन भ्रमण-शिवराज ६	कार्यालय सञ्चालन तथा प्रशासनिक	२२६१२	आन्तरिक श्रोत - नगद	३	जना	१,००,०००.००	१,००,०००.००	१,००,०००.००	०	३,००,०००.००
३२८	अवलोकन भम्रण (वडा समितिको निर्णय अनुसार)-शिवराज १	शासन प्रणाली	२२६१२	राजस्व बाँडफाँड - संघीय सरकार - नगद	३	N/A	१,००,०००.००	१,००,०००.००	१,००,०००.००	०	३,००,०००.००
३२९	अवलोकन भम्रण-शिवराज ७	कार्यालय सञ्चालन तथा प्रशासनिक	२२६१२	आन्तरिक श्रोत - नगद	३	N/A	१,००,०००.००	१,००,०००.००	१,००,०००.००	०	३,००,०००.००
३३०	अवलोकन भ्रमण वडा समितिको निर्णयानुसार-शिवराज ५	शासन प्रणाली	२२६१२	आन्तरिक श्रोत - नगद	१	जना	०	३,००,०००.००	०	०	३,००,०००.००

क्र.सं.	कार्यक्रम/आयोजना/ क्रियाकलापको नाम	उप क्षेत्र	खर्च शीर्षक	स्रोत	लक्ष्य	इकाई	विनियोजन				
							पहिलो त्रैमासिक	दोस्रो त्रैमासिक	तेस्रो त्रैमासिक	चौथो त्रैमासिक	जम्मा
३३१	अवलोकन भर्मण-शिवराज ८	कार्यालय सञ्चालन तथा प्रशासनिक	२२६१२	आन्तरिक श्रोत - नगद	२	N/A	१,००,०००.००	१,००,०००.००	०	०	२,००,०००.००
३३२	खेलाडीहरुलाई खेल सामाग्री वितरण- शिवराज ११	युवा तथा खेलकुद	२२७११	आन्तरिक श्रोत - नगद	१	N/A	०	०	१,००,०००.००	०	१,००,०००.००
३३३	पशु स्वास्थ्य शिविर तथा औषधि वितरण शिवराज -६ (अल्या)	पशुपन्छी विकास	२२७११	आन्तरिक श्रोत - नगद	१	जना	१,००,०००.००	०	०	०	१,००,०००.००
३३४	मेयर तथा उपमेयर कपमा यातायात तथा खाजा-शिवराज २	सामाजिक सुरक्षा तथा संरक्षण	२२७११	राजस्व बाँडफाँड - संघीय सरकार - नगद	१	N/A	०	३०,०००.००	०	०	३०,०००.००
३३५	विपद व्यवस्थापन- शिवराज ९	सामाजिक सुरक्षा तथा संरक्षण	२२७११	आन्तरिक श्रोत - नगद	१	N/A	१,००,०००.००	०	०	०	१,००,०००.००
३३६	सूचना तथा संचार शिवराज ११	कार्यालय सञ्चालन तथा प्रशासनिक	२२७११	आन्तरिक श्रोत - नगद	१	N/A	५०,०००.००	०	०	०	५०,०००.००
३३७	अशक्त असहाय बृद्धबृद्धाहरुलाई न्यानो कपडा-शिवराज ७	लैंगिक समानता तथा सामाजिक समावेशीकरण	२७११२	आन्तरिक श्रोत - नगद	१	N/A	१,००,०००.००	०	०	०	१,००,०००.००
३३८	दाहसंस्कारको लागि दाउरा व्यवस्थापन वडा समितिको निर्णयानुसार-शिवराज ५	सामाजिक सुरक्षा तथा संरक्षण	२७११२	आन्तरिक श्रोत - नगद	१	N/A	८०,०००.००	०	०	०	८०,०००.००
३३९	दाहसंस्कारलाइ निशुल्क दाउरा वितरण-शिवराज ३	सामाजिक सुरक्षा तथा संरक्षण	२७११२	राजस्व बाँडफाँड - संघीय सरकार - नगद	१	N/A	५०,०००.००	०	०	०	५०,०००.००
३४०	आकस्मिक औषधी खरिद-शिवराज २	स्वास्थ्य	२७२१३	राजस्व बाँडफाँड - संघीय सरकार - नगद	१	N/A	४०,०००.००	०	०	०	४०,०००.००
३४१	जेष्ठ नागरिक सम्मान कार्यक्रम-शिवराज ८	लैंगिक समानता तथा सामाजिक समावेशीकरण	२७२१९	आन्तरिक श्रोत - नगद	४	N/A	१,००,०००.००	१,००,०००.००	१,००,०००.००	१,००,०००.००	४,००,०००.००

क्र.सं.	कार्यक्रम/आयोजना/ क्रियाकलापको नाम	उप क्षेत्र	खर्च शीर्षक	स्रोत	लक्ष्य	इकाई	विनियोजन				
							पहिलो त्रैमासिक	दोस्रो त्रैमासिक	तेस्रो त्रैमासिक	चौथो त्रैमासिक	जम्मा
३४२	नगरपालिकाको प्रशासकीय भवन निर्माण	भवन, आवास तथा सहरी विकास	३१११११	लुम्बिनी प्रदेश - समानिकरण अनुदान	१	संख्या	०	०	०	११,०००.००	११,०००.००
३४३	नगरपालिकाको प्रशासकीय भवन निर्माण	भवन, आवास तथा सहरी विकास	३१११११	राजस्व बाँडफाँड - प्रदेश सरकार - नगद	१	संख्या	०	०	०	४४,०००.००	४४,०००.००
३४४	नगरपालिकाको प्रशासकीय भवन निर्माण	भवन, आवास तथा सहरी विकास	३१११११	राजस्व बाँडफाँड - संघीय सरकार - नगद	१	संख्या	६,००,०००.००	६,००,०००.००	६,००,०००.००	६,४५,०००.००	२४,४५,०००.००
३४५	वडा कार्यालय भवन निर्माण (वडा नं.१,७ र ११)	भवन, आवास तथा सहरी विकास	३१११२	आन्तरिक श्रोत - नगद	१	पटक	२५,००,०००.००	२५,००,०००.००	२५,००,०००.००	२५,००,०००.००	१,००,००,०००.००
३४६	समयथान मा.वि.अधुरो भवन निर्माण शिवराज ४	भवन, आवास तथा सहरी विकास	३१११२	राजस्व बाँडफाँड - संघीय सरकार - नगद	१	संख्या	६,२५,०००.००	६,२५,०००.००	६,२५,०००.००	६,२५,०००.००	२५,००,०००.००
३४७	भगवानपुर चर्चमा फल सिलिङ निर्माण- शिवराज ९	भाषा तथा संस्कृति	३१११३	आन्तरिक श्रोत - नगद	१	N/A	०	०	२,५०,०००.००	०	२,५०,०००.००
३४८	कार्यालय प्रयोजनको लागि इलेक्ट्रिक सवारी खरिद- शिवराज ७	कार्यालय सञ्चालन तथा प्रशासनिक	३११२१	आन्तरिक श्रोत - नगद	१	संख्या	१,६५,०००.००	०	०	०	१,६५,०००.००
३४९	वडा कार्यालयको लागि ईलेक्ट्रोनिक मोटर साइकल / स्कुटर खरिद-शिवराज ५	कार्यालय सञ्चालन तथा प्रशासनिक	३११२१	आन्तरिक श्रोत - नगद	१	N/A	०	१,८५,०००.००	०	०	१,८५,०००.००
३५०	५०% अनुदानमा स्प्रे टंकी वितरण-शिवराज ६	कृषि	३११२२	आन्तरिक श्रोत - नगद	४	N/A	१,००,०००.००	१,००,०००.००	१,००,०००.००	१,००,०००.००	४,००,०००.००
३५१	अनुदानमा स्प्रे टंकी वितरण कार्यक्रम- शिवराज ११	कृषि	३११२२	आन्तरिक श्रोत - नगद	१	N/A	०	२,५०,०००.००	०	०	२,५०,०००.००
३५२	उद्यमशिलता गरी रहेका उद्यमी हरुलाई ५० % अनुदानमा मेसिन हस्तान्तरण (महिलाको हकमा ८० %)	उद्योग	३११२२	आन्तरिक श्रोत - नगद	१	पटक	१,२५,०००.००	१,२५,०००.००	१,२५,०००.००	१,२५,०००.००	५,००,०००.००

क्र.सं.	कार्यक्रम/आयोजना/ क्रियाकलापको नाम	उप क्षेत्र	खर्च शीर्षक	स्रोत	लक्ष्य	इकाई	विनियोजन				
							पहिलो त्रैमासिक	दोस्रो त्रैमासिक	तेस्रो त्रैमासिक	चौथो त्रैमासिक	जम्मा
३५३	कृषकहरुको लागी स्यालो ट्युवेल-शिवराज ४	कृषि	३११२२	आन्तरिक श्रोत - नगद	१	N/A	३,५०,०००.००	०	०	०	३,५०,०००.००
३५४	कृषकहरुलाई मोटर तथा ग्रास कटर वितरण वडा समितिको निर्णयानुसार-शिवराज ५कृषकहरुलाई मोटर तथा ग्रास कटर वितरण वडा समितिको निर्णयानुसार-शिवराज ५	कृषि	३११२२	आन्तरिक श्रोत - नगद	१	N/A	०	२,००,०००.००	०	०	२,००,०००.००
३५५	घुम्ती पोर्टेवल स्तनपान सामाग्री खरिद	भवन, आवास तथा सहरी विकास	३११२२	राजस्व बाँडफाँड - संघीय सरकार - नगद	१	संख्या	०	५,००,०००.००	०	०	५,००,०००.००
३५६	जवाभारी शेष प्रा.वि र बाल विकास केन्द्रमा एल सि.डी. जडान -शिवराज ७	शिक्षा	३११२२	आन्तरिक श्रोत - नगद	१	N/A	०	१,००,०००.००	०	०	१,००,०००.००
३५७	नगरका विभिन्न चोकहरुमा लाइटबोर्ड जडान	भवन, आवास तथा सहरी विकास	३११२२	राजस्व बाँडफाँड - संघीय सरकार - नगद	१	संख्या	२,५०,०००.००	२,५०,०००.००	२,५०,०००.००	२,५०,०००.००	१०,००,०००.००
३५८	बोरिङ्ग जडान लालपुर- शिवराज १०	भवन, आवास तथा सहरी विकास	३११२२	आन्तरिक श्रोत - नगद	२	N/A	०	३,५०,०००.००	३,५०,०००.००	०	७,००,०००.००
३५९	मदरसा उसमान विन अफ्फान चन्द्रौटामा सि.सि.टि.भी. क्यामेरा जडान (वडा नं. ५)	भवन, आवास तथा सहरी विकास	३११२२	नेपाल सरकार - समानिकरण अनुदान	१	पटक	३८,०००.००	३८,०००.००	३८,०००.००	३६,०००.००	१,५०,०००.००
३६०	श्री नेपाल राष्ट्रिय आधारभूत विद्यालयमा सि.सि. क्यामेरा जडान (वडा नं. १०)	भवन, आवास तथा सहरी विकास	३११२२	नेपाल सरकार - समानिकरण अनुदान	१	पटक	२५,०००.००	२५,०००.००	२५,०००.००	२५,०००.००	१,००,०००.००
३६१	सिलाई मेशिन वितरण-शिवराज ७	लैंगिक समानता तथा सामाजिक समावेशीकरण	३११२२	आन्तरिक श्रोत - नगद	३	जना	१,००,०००.००	१,००,०००.००	१,००,०००.००	०	३,००,०००.००

क्र.सं.	कार्यक्रम/आयोजना/ क्रियाकलापको नाम	उप क्षेत्र	खर्च शीर्षक	स्रोत	लक्ष्य	इकाई	विनियोजन				
							पहिलो त्रैमासिक	दोस्रो त्रैमासिक	तेस्रो त्रैमासिक	चौथो त्रैमासिक	जम्मा
३६२	सिसि क्यामेरा जडान (हिउँदे संशोधन)	भवन, आवास तथा सहरी विकास	३११२२	नेपाल सरकार - समानिकरण अनुदान	१	पटक	५०,०००.००	५०,०००.००	५०,०००.००	५०,०००.००	२,००,०००.००
३६३	सिसि क्यामेरा जडान (हिउँदे)	भवन, आवास तथा सहरी विकास	३११२२	नेपाल सरकार - समानिकरण अनुदान	१	पटक	२,००,०००.००	२,००,०००.००	२,००,०००.००	२,००,०००.००	८,००,०००.००
३६४	सिसि क्यामेरा सवै वडा	भवन, आवास तथा सहरी विकास	३११२२	नेपाल सरकार - समानिकरण अनुदान	१	पटक	२,५०,०००.००	२,५०,०००.००	२,५०,०००.००	२,५०,०००.००	१०,००,०००.००
३६५	हेण्डपम्प जडान तथा सामग्री वितरण -शिवराज ७	भवन, आवास तथा सहरी विकास	३११२२	आन्तरिक श्रोत - नगद	१	N/A	०	५,००,०००.००	०	०	५,००,०००.००
३६६	डिजिटल नगरपालिका	शासन प्रणाली	३११३४	आन्तरिक श्रोत - नगद	१	संख्या	०	०	०	१६,०००.००	१६,०००.००
३६७	डिजिटल नगरपालिका	शासन प्रणाली	३११३४	राजस्व बाँडफाँड - संघीय सरकार - नगद	१	संख्या	२,००,०००.००	२,००,०००.००	२,००,०००.००	१,८४,०००.००	७,८४,०००.००
३६८	अकरम शेषको घरदेखि स्वास्थ्यचौकीसम्म सडक स्तरोउन्नती-शिवराज ८	यातयात पूर्वाधार	३११५१	आन्तरिक श्रोत - नगद	१	N/A	०	६,१०,०००.००	०	०	६,१०,०००.००
३६९	कर्णेश्वरी टोल लक्ष्मण भट्टराईको घर जाने बाटो स्तरोन्नति-शिवराज ५	यातयात पूर्वाधार	३११५१	आन्तरिक श्रोत - नगद	१	N/A	०	३,००,०००.००	०	०	३,००,०००.००
३७०	चन्द्रौटा फुलबारी मार्ग खिम बहादुरको घरदेखि कमल पन्थीको घर हुदै बसन्त खनालको घरसम्म सडक स्तरोन्नती-वडा नं. ५	भवन, आवास तथा सहरी विकास	३११५१	नेपाल सरकार - समानिकरण अनुदान	१	पटक	१,५०,०००.००	१,५०,०००.००	१,५०,०००.००	१,५०,०००.००	६,००,०००.००
३७१	जवाभारी गाउँमा पि.सि.सि. तथा कर्बिस्तान मर्मत-शिवराज ७	यातयात पूर्वाधार	३११५१	आन्तरिक श्रोत - नगद	१	N/A	५,००,०००.००	०	०	०	५,००,०००.००

क्र.सं.	कार्यक्रम/आयोजना/ क्रियाकलापको नाम	उप क्षेत्र	खर्च शीर्षक	स्रोत	लक्ष्य	इकाई	विनियोजन				
							पहिलो त्रैमासिक	दोस्रो त्रैमासिक	तेस्रो त्रैमासिक	चौथो त्रैमासिक	जम्मा
३७२	झिनाईको घर अगाडीको सडक स्तरोन्नती-शिवराज ७	यातयात पूर्वाधार	३११५१	आन्तरिक श्रोत - नगद	१	N/A	०	१०,००,०००.००	०	०	१०,००,०००.००
३७३	दक्षिण पिपरी गाउँमा रहेको अधुरो गल्लीबाटो स्तरोन्नती-शिवराज ६	यातयात पूर्वाधार	३११५१	आन्तरिक श्रोत - नगद	१	N/A	०	२,५०,०००.००	०	०	२,५०,०००.००
३७४	नौगजवा चोक देखि फर्म जाने सडक स्तरोन्नती-शिवराज ७	यातयात पूर्वाधार	३११५१	आन्तरिक श्रोत - नगद	१	N/A	०	३,००,०००.००	०	०	३,००,०००.००
३७५	पकडी गाँउको मदरसा देखि उत्तर मुल बाटो स्तरउन्नति-शिवराज ८	यातयात पूर्वाधार	३११५१	आन्तरिक श्रोत - नगद	२	N/A	५,००,०००.००	५,००,०००.००	०	०	१०,००,०००.००
३७६	पटपर गाँउको उत्तर गल्ली पी.सी.सी.ढलान-शिवराज ८	यातयात पूर्वाधार	३११५१	आन्तरिक श्रोत - नगद	१	N/A	२,५०,०००.००	०	०	०	२,५०,०००.००
३७७	पिपरा ललाहुको घरदेखी पूर्व जाने बाटो स्तरोन्नती-शिवराज ४	यातयात पूर्वाधार	३११५१	आन्तरिक श्रोत - नगद	१	N/A	५,००,०००.००	०	०	०	५,००,०००.००
३७८	बेउवा गाउँमा नाली निर्माण तथा सडक स्तरोन्नती शिवराज ७	यातयात पूर्वाधार	३११५१	आन्तरिक श्रोत - नगद	१	N/A	४,००,०००.००	०	०	०	४,००,०००.००
३७९	बिसुनपुर गाँउ राम गुलाम पासीको घर देखि पश्चिम जाने बाटोमा सडक स्तरउन्ति-शिवराज ८	यातयात पूर्वाधार	३११५१	आन्तरिक श्रोत - नगद	१	N/A	०	६,८७,०००.००	०	०	६,८७,०००.००
३८०	बिसुनपुर गाँउको बिभिन्न गल्ली बाटोमा पी.सी.सी. ढलान तथा नाली निर्माण-शिवराज ८	यातयात पूर्वाधार	३११५१	आन्तरिक श्रोत - नगद	१	N/A	३,५०,०००.००	०	०	०	३,५०,०००.००
३८१	महुली गाउँको पश्चिम ट्रान्सफरमर देखि तिलकरामको घरसम्म सडक पिसिसि ढलान -वडा नं. ८	भवन, आवास तथा सहरी विकास	३११५१	राजस्व बाँडफाँड - संघीय सरकार - नगद	१	पटक	०	१,००,०००.००	१,००,०००.००	१,५०,०००.००	३,५०,०००.००

क्र.सं.	कार्यक्रम/आयोजना/ क्रियाकलापको नाम	उप क्षेत्र	खर्च शीर्षक	स्रोत	लक्ष्य	इकाई	विनियोजन				
							पहिलो त्रैमासिक	दोस्रो त्रैमासिक	तेस्रो त्रैमासिक	चौथो त्रैमासिक	जम्मा
३८२	महुली गाउँको पश्चिम ट्रान्सफरमर देखि तिलकरामको घरसम्म सडक पिसिसि ढलान -वडा नं. ८	भवन, आवास तथा सहरी विकास	३११५१	नेपाल सरकार - समानिकरण अनुदान	१	पटक	०	०	०	५०,०००.००	५०,०००.००
३८३	राष्ट्रिय आधारभूत विद्यालय शितलापुर पूर्वाधार निर्माण	भवन, आवास तथा सहरी विकास	३११५१	राजस्व बाँडफाँड - संघीय सरकार - नगद	१	पटक	१,२५,०००.००	१,२५,०००.००	१,२५,०००.००	१,२५,०००.००	५,००,०००.००
३८४	लक्ष्मणपुर गाँउको बिभिन्न गल्लीमा पी.सी सी ढलान-शिवराज ८	यातयात पूर्वाधार	३११५१	आन्तरिक श्रोत - नगद	१	N/A	४,००,०००.००	०	०	०	४,००,०००.००
३८५	वनकट्टी पुष्पा क्षेत्रीको घर देखि नैनगरा जाने बाटो स्तरोन्नती	यातयात पूर्वाधार	३११५१	आन्तरिक श्रोत - नगद	१	N/A	६,००,०००.००	०	०	०	६,००,०००.००
३८६	सहजटोल केलियो होटेलको उत्तर पश्चिम स्तरोन्नति-शिवराज ५	यातयात पूर्वाधार	३११५१	आन्तरिक श्रोत - नगद	१	N/A	०	२,५०,०००.००	०	०	२,५०,०००.००
३८७	दक्षिण पिपरी गाउँको पूर्व रहेको पोखरीमा तटबन्ध निर्माण-शिवराज ६	भवन, आवास तथा सहरी विकास	३११५४	आन्तरिक श्रोत - नगद	१	N/A	३,५०,०००.००	०	०	०	३,५०,०००.००
३८८	बगैंचा टोलमा नालि निर्माण-शिवराज ५	भवन, आवास तथा सहरी विकास	३११५८	आन्तरिक श्रोत - नगद	१	N/A	०	२,००,०००.००	०	०	२,००,०००.००
३८९	अदालत थारुको घर अगाडि नाला निर्माण-वडा नं. १	भवन, आवास तथा सहरी विकास	३११५९	नेपाल सरकार - समानिकरण अनुदान	१	पटक	१,२५,०००.००	१,२५,०००.००	१,२५,०००.००	१,२५,०००.००	५,००,०००.००

क्र.सं.	कार्यक्रम/आयोजना/ क्रियाकलापको नाम	उप क्षेत्र	खर्च शीर्षक	स्रोत	लक्ष्य	इकाई	विनियोजन				
							पहिलो त्रैमासिक	दोस्रो त्रैमासिक	तेस्रो त्रैमासिक	चौथो त्रैमासिक	जम्मा
३९०	अधुरो कर्भड हल निर्माण	भवन, आवास तथा सहरी विकास	३११५९	राजस्व बाँडफाँड - संघीय सरकार - नगद	१	पटक	३,७५,०००.००	३,७५,०००.००	३,७५,०००.००	३,७५,०००.००	१५,००,०००.००
३९१	उज्यालो वडा अभियान (सडक बत्ति जडान) (१ नं. वडा-५ लाख, २ नं.वडा- ५ लाख, ३ नं.वडा- ५ लाख, ५ नं. वडा-१० लाख, ११ नं.वडा- ३ लाख)	भवन, आवास तथा सहरी विकास	३११५९	राजस्व बाँडफाँड - संघीय सरकार - नगद	१	संख्या	७,००,०००.००	७,००,०००.००	७,००,०००.००	७,००,०००.००	२८,००,०००.००
३९२	उत्तर पिपरी गाउँमा मन्दिर निर्माण-शिवराज ६	सम्पदा पूर्वाधार	३११५९	आन्तरिक श्रोत - नगद	१	N/A	०	३,००,०००.००	०	०	३,००,०००.००
३९३	कोशेलीघर निर्माण	भवन, आवास तथा सहरी विकास	३११५९	राजस्व बाँडफाँड - संघीय सरकार - नगद	१	संख्या	५०,०००.००	५०,०००.००	५०,०००.००	५०,०००.००	२,००,०००.००
३९४	खैरी ताल सौन्दर्यकरण	भवन, आवास तथा सहरी विकास	३११५९	राजस्व बाँडफाँड - संघीय सरकार - नगद	१	संख्या	१२,५०,०००.००	१२,५०,०००.००	१२,५०,०००.००	१२,५०,०००.००	५०,००,०००.००
३९५	गरिव विपन्न परिवारलाई जस्तापाता वितरण वडा नं.३ - ५लाख/वडा नं. ७ - ८ लाख र देविपुर गाउँको लागि वडा नं. ८ - १० लाख गरी जम्मा २३ लाख	भवन, आवास तथा सहरी विकास	३११५९	राजस्व बाँडफाँड - संघीय सरकार - नगद	१	संख्या	६,००,०००.००	६,००,०००.००	६,००,०००.००	५,००,०००.००	२३,००,०००.००
३९६	चनइ सुविन्द्र तेलीको घरदेखी पूरन पण्डितको बगैचा सम्म नाला निर्माण-शिवराज ४	भवन, आवास तथा सहरी विकास	३११५९	आन्तरिक श्रोत - नगद	१	N/A	०	५,००,०००.००	०	०	५,००,०००.००
३९७	जनता आधारभुत विद्यालय अधुरो भवन निर्माण- शिवराज १०	शिक्षा	३११५९	आन्तरिक श्रोत - नगद	१	N/A	०	०	१०,००,०००.००	०	१०,००,०००.००

क्र.सं.	कार्यक्रम/आयोजना/ क्रियाकलापको नाम	उप क्षेत्र	खर्च शीर्षक	स्रोत	लक्ष्य	इकाई	विनियोजन				
							पहिलो त्रैमासिक	दोस्रो त्रैमासिक	तेस्रो त्रैमासिक	चौथो त्रैमासिक	जम्मा
३९८	जुना बुढाथोकिको घरदेखि दक्षिण अधुरो सिचाई कुलो निर्माण-शिवराज २	जलश्रोत तथा सिंचाई	३११५९	आन्तरिक श्रोत - नगद	१	N/A	०	२,००,०००.००	०	०	२,००,०००.००
३९९	जवइखोला कर्माडी अधुरो सिचाइ आयोजना-शिवराज ३	जलश्रोत तथा सिंचाई	३११५९	आन्तरिक श्रोत - नगद	१	N/A	५,००,०००.००	०	०	०	५,००,०००.००
४००	दक्षिण पिपरीमा रहेको शिव मन्दिरमा ट्रस निर्माण-शिवराज ६	सम्पदा पूर्वाधार	३११५९	आन्तरिक श्रोत - नगद	१	N/A	१,५०,०००.००	०	०	०	१,५०,०००.००
४०१	नगर प्रमुख पूर्वाधार	भवन, आवास तथा सहरी विकास	३११५९	राजस्व बाँडफाँड - संघीय सरकार - नगद	१	संख्या	१,२५,०००.००	१,२५,०००.००	१,२५,०००.००	१,२५,०००.००	५,००,०००.००
४०२	निविहवा काली मन्दिरमा ढोका निर्माण तथा व्यवस्थापन शिवराज ७	भाषा तथा संस्कृति	३११५९	आन्तरिक श्रोत - नगद	१	N/A	१,००,०००.००	०	०	०	१,००,०००.००
४०३	नौडिहवामा खोप क्लिनिक निर्माण-शिवराज ५	भवन, आवास तथा सहरी विकास	३११५९	आन्तरिक श्रोत - नगद	१	N/A	०	२,००,०००.००	०	०	२,००,०००.००
४०४	पर्सिया मस्जिदमा ट्वाइलेट निर्माण-शिवराज ५	भवन, आवास तथा सहरी विकास	३११५९	आन्तरिक श्रोत - नगद	१	N/A	०	२,००,०००.००	०	०	२,००,०००.००
४०५	बेउवा निराजन जैसवालको घरदेखि बालकृष्ण यादवको घरसम्म अधुरो नालि निर्माण -वडा नं. ७	भवन, आवास तथा सहरी विकास	३११५९	नेपाल सरकार - समानिकरण अनुदान	१	पटक	१,००,०००.००	१,००,०००.००	१,००,०००.००	१,००,०००.००	४,००,०००.००
४०६	बड्की थुन्हिया, मैटहवा सडक खण्डमा रहेको अधुरो ट्रस स्तरोन्नती- शिवराज ११	भाषा तथा संस्कृति	३११५९	आन्तरिक श्रोत - नगद	१	N/A	६,००,०००.००	०	०	०	६,००,०००.००
४०७	बेलौती भट्टिनिर चौपारि निर्माण-शिवराज १	भाषा तथा संस्कृति	३११५९	आन्तरिक श्रोत - नगद	१	N/A	०	५०,०००.००	०	०	५०,०००.००

क्र.सं.	कार्यक्रम/आयोजना/ क्रियाकलापको नाम	उप क्षेत्र	खर्च शीर्षक	स्रोत	लक्ष्य	इकाई	विनियोजन				
							पहिलो त्रैमासिक	दोस्रो त्रैमासिक	तेस्रो त्रैमासिक	चौथो त्रैमासिक	जम्मा
४०८	मर्मत संभार गर्नु पर्ने पुल कल्भर्ट	भवन, आवास तथा सहरी विकास	३११५९	राजस्व बाँडफाँड - संघीय सरकार - नगद	१	संख्या	१,००,०००.००	१,००,०००.००	१,००,०००.००	१,०५,०००.००	४,०५,०००.००
४०९	लालपुर दुर्गा मन्दिरको लागि मुर्ति सेट खरिद- शिवराज १०	सम्पदा पूर्वाधार	३११५९	आन्तरिक श्रोत - नगद	१	N/A	०	१,००,०००.००	०	०	१,००,०००.००
४१०	वडा कार्यालय द्धारा निर्माण स्वागतद्धार गेटमा फाइवर स्ट्याचु खरीद तथा जडान- शिवराज ४	सम्पदा पूर्वाधार	३११५९	राजस्व बाँडफाँड - संघीय सरकार - नगद	१	N/A	२,००,०००.००	०	०	०	२,००,०००.००
४११	श्री नेपाल राष्ट्रिय आधारभुत विद्धालय सितलापुरमा कम्प्युटर ल्याब निर्माण- शिवराज १०	शिक्षा	३११५९	आन्तरिक श्रोत - नगद	१	N/A	०	३,००,०००.००	०	०	३,००,०००.००
४१२	शेष आधारभुत विद्यालय जवाभारी भौतक पुर्वाधार निर्माण-शिवराज ७	शिक्षा	३११५९	आन्तरिक श्रोत - नगद	१	N/A	७,००,०००.००	०	०	०	७,००,०००.००
४१३	शिवगढी मन्दिरमा विशाल पोल सहितको राष्ट्रिय झण्डा जडान शिवराज ९	भवन, आवास तथा सहरी विकास	३११५९	आन्तरिक श्रोत - नगद	१	पटक	१,२५,०००.००	१,२५,०००.००	१,२५,०००.००	१,२५,०००.००	५,००,०००.००
४१४	शिवपुर रेन्जर अफिस दुर्गा मन्दिर स्तरोन्नती - वडा नं. ६	भवन, आवास तथा सहरी विकास	३११५९	नेपाल सरकार - समानिकरण अनुदान	१	पटक	१,२५,०००.००	१,२५,०००.००	१,२५,०००.००	१,२५,०००.००	५,००,०००.००
४१५	सडक बोर्ड नेपाल लगायत अन्य समपुरक र म्याचिङ	शासन प्रणाली	३११५९	राजस्व बाँडफाँड - संघीय सरकार - नगद	४	संख्या	६,२५,०००.००	६,२५,०००.००	६,२५,०००.००	६,२५,०००.००	२५,००,०००.००
४१६	सडक मर्मत	शासन प्रणाली	३११५९	राजस्व बाँडफाँड - संघीय सरकार - नगद	१	संख्या	६,२५,०००.००	६,२५,०००.००	६,२५,०००.००	६,२५,०००.००	२५,००,०००.००
४१७	सडवा लालजी चौधरीको घरदेखि स्कुलसम्म पक्की नाली निर्माण-शिवराज ८	भवन, आवास तथा सहरी विकास	३११५९	नेपाल सरकार - समानिकरण अनुदान	१	पटक	१,२५,०००.००	१,२५,०००.००	१,२५,०००.००	१,२५,०००.००	५,००,०००.००

क्र.सं.	कार्यक्रम/आयोजना/ क्रियाकलापको नाम	उप क्षेत्र	खर्च शीर्षक	स्रोत	लक्ष्य	इकाई	विनियोजन				
							पहिलो त्रैमासिक	दोस्रो त्रैमासिक	तेस्रो त्रैमासिक	चौथो त्रैमासिक	जम्मा
४१८	साझेदारीमा विद्यालय भवन निर्माण	भवन, आवास तथा सहरी विकास	३११५९	आन्तरिक श्रोत - नगद	१	पटक	६,००,०००.००	६,००,०००.००	६,००,०००.००	६,००,०००.००	२४,००,०००.००
४१९	सिचाई प्रवर्द्धन कार्यक्रम (सिचाई पुर्वधार मर्मत तथा पाइप लाइन विस्तार)	कृषि	३११५९	नेपाल सरकार - समानिकरण अनुदान	१	पटक	२,००,०००.००	२,००,०००.००	२,००,०००.००	२,००,०००.००	८,००,०००.००
४२०	सितलापुर जमहेरा समयथान निर्माण- शिवराज १०	भाषा तथा संस्कृति	३११५९	आन्तरिक श्रोत - नगद	१	N/A	०	३,५०,०००.००	०	०	३,५०,०००.००
४२१	हाईमास्ट लाइट जडान	भवन, आवास तथा सहरी विकास	३११५९	राजस्व बाँडफाँड - संघीय सरकार - नगद	१	संख्या	५,००,०००.००	५,००,०००.००	५,००,०००.००	५,००,०००.००	२०,००,०००.००
४२२	हाटबजार बसपार्क म्याचिङ	भवन, आवास तथा सहरी विकास	३११५९	आन्तरिक श्रोत - नगद	१	पटक	१२,५०,०००.००	१२,५०,०००.००	१२,५०,०००.००	१२,५०,०००.००	५०,००,०००.००
४२३	वडा कार्यालयमा रहेको सोलार बत्ती मर्मत, शौचालय मर्मत तथा वडा कार्यालय व्यवस्थापन- शिवराज २	कार्यालय सञ्चालन तथा प्रशासनिक	३११६१	आन्तरिक श्रोत - नगद	१	N/A	२,००,०००.००	०	०	०	२,००,०००.००
४२४	श्री त्रिपुरेश्वर अधारभूत विद्यालय महुली मर्मत-शिवराज ८	शिक्षा	३११६१	आन्तरिक श्रोत - नगद	१	N/A	०	१,००,०००.००	०	०	१,००,०००.००
४२५	उपभोक्ता मार्फत सवै टोलमा नाली सरसफाई-शिवराज १	खानेपानी तथा सरसफाई	३११७१	राजस्व बाँडफाँड - संघीय सरकार - नगद	१	N/A	०	२,००,०००.००	०	०	२,००,०००.००
४२६	खरको छाना मुक्त कार्यक्रम जस्तापाता खरिद-शिवराज ८	भवन, आवास तथा सहरी विकास	३११७१	आन्तरिक श्रोत - नगद	३	N/A	५,००,०००.००	५,००,०००.००	५,००,०००.००	०	१५,००,०००.००
४२७	निविहवा गाउँ भित्रको नाली मर्मत-शिवराज ७	भवन, आवास तथा सहरी विकास	३११७१	आन्तरिक श्रोत - नगद	१	N/A	६,००,०००.००	०	०	०	६,००,०००.००
४२८	पकडी गाँउमा विभिन्न गल्ली तथा मदरसा मर्मत-शिवराज ८	भाषा तथा संस्कृति	३११७१	आन्तरिक श्रोत - नगद	१	N/A	०	४,००,०००.००	०	०	४,००,०००.००

क्र.सं.	कार्यक्रम/आयोजना/ क्रियाकलापको नाम	उप क्षेत्र	खर्च शीर्षक	स्रोत	लक्ष्य	इकाई	विनियोजन				
							पहिलो त्रैमासिक	दोस्रो त्रैमासिक	तेस्रो त्रैमासिक	चौथो त्रैमासिक	जम्मा
४२९	बिलरहवा गल्ली ईनार मर्मत-शिवराज ८	भवन, आवास तथा सहरी विकास	३११७१	आन्तरिक श्रोत - नगद	१	N/A	१,५०,०००.००	०	०	०	१,५०,०००.००
४३०	बिसुनपुर पुजारी अहिरको घर पश्चिमदेखि देविपुर जाने बाटोमा माटो पटान तथा ग्राभेल वडा नं ८	यातयात पूर्वाधार	३११७१	आन्तरिक श्रोत - नगद	१	N/A	१,५०,०००.००	०	०	०	१,५०,०००.००
४३१	मर्मत तर्फ बाकीँ-शिवराज ४	भवन, आवास तथा सहरी विकास	३११७१	राजस्व बाँडफाँड - संघीय सरकार - नगद	२	N/A	३,००,०००.००	३,००,०००.००	०	०	६,००,०००.००
४३२	मर्मत संभार तर्फ वडा नं. ५ (वडा समितिको निर्णयानुसार)	भवन, आवास तथा सहरी विकास	३११७१	आन्तरिक श्रोत - नगद	१	N/A	०	१,००,०००.००	०	०	१,००,०००.००
४३३	वरगदवा कवरस्थान व्यवस्थापन-शिवराज ४	सम्पदा पूर्वाधार	३११७१	राजस्व बाँडफाँड - संघीय सरकार - नगद	१	N/A	१,५०,०००.००	०	०	०	१,५०,०००.००
४३४	वरगदवा नुरुल हकको घरदेखी कुलो सम्म बाटोको साइडमा माटो पटान-शिवराज ४	भवन, आवास तथा सहरी विकास	३११७१	राजस्व बाँडफाँड - संघीय सरकार - नगद	१	N/A	२,००,०००.००	०	०	०	२,००,०००.००
४३५	विधुत पोल व्यवस्थापन-शिवराज ९	भवन, आवास तथा सहरी विकास	३११७१	आन्तरिक श्रोत - नगद	१	N/A	०	२,००,०००.००	०	०	२,००,०००.००
४३६	विरपुर गाउँमा रहेको डिपवोरिङ्ग व्यवस्थापन-शिवराज ६	भवन, आवास तथा सहरी विकास	३११७१	आन्तरिक श्रोत - नगद	१	N/A	०	३,००,०००.००	०	०	३,००,०००.००
४३७	सडक बत्ती (सोलार) मर्मत-शिवराज २	सामाजिक सुरक्षा तथा संरक्षण	३११७१	आन्तरिक श्रोत - नगद	१	N/A	०	५,००,०००.००	०	०	५,००,०००.००
४३८	सडक वत्ती जडान शिवराज ४	भवन, आवास तथा सहरी विकास	३११७१	राजस्व बाँडफाँड - संघीय सरकार - नगद	१	N/A	०	३,५०,०००.००	०	०	३,५०,०००.००
४३९	सडवा अधुरो समयथान मर्मत-शिवराज ८	भाषा तथा संस्कृति	३११७१	आन्तरिक श्रोत - नगद	१	N/A	१,००,०००.००	०	०	०	१,००,०००.००

क्र.सं.	कार्यक्रम/आयोजना/ क्रियाकलापको नाम	उप क्षेत्र	खर्च शीर्षक	स्रोत	लक्ष्य	इकाई	विनियोजन				
							पहिलो त्रैमासिक	दोस्रो त्रैमासिक	तेस्रो त्रैमासिक	चौथो त्रैमासिक	जम्मा
४४०	ह्यूम पाइप खरीद शिवराज -६ (अल्या)	भवन, आवास तथा सहरी विकास	३११७१	आन्तरिक श्रोत - नगद	१	जना	१,००,०००.००	०	०	०	१,००,०००.००
४४१	ह्यूम पाइप जडान-शिवराज ६	भवन, आवास तथा सहरी विकास	३११७१	आन्तरिक श्रोत - नगद	१	जना	०	२,००,०००.००	०	०	२,००,०००.००
४४२	जग्गा प्राप्ती (लिज)	भवन, आवास तथा सहरी विकास	३१४११	राजस्व बाँडफाँड - संघीय सरकार - नगद	१	पटक	१२,५००.००	१२,५००.००	१२,५००.००	१२,५००.००	५०,०००.००
४४३	जग्गा प्राप्ती (लिज)	भवन, आवास तथा सहरी विकास	३१४११	आन्तरिक श्रोत - नगद	१	पटक	८,००,०००.००	८,००,०००.००	८,००,०००.००	१०,५०,०००.००	३४,५०,०००.००
४४४	जग्गा प्राप्ती (हाट बजार, बसपार्क निर्माणको राष्ट्रिय वनक्षेत्र उपभोग)	भवन, आवास तथा सहरी विकास	३१४११	नेपाल सरकार - समानिकरण अनुदान	१	पटक	२५,००,०००.००	२५,००,०००.००	२५,००,०००.००	२५,००,०००.००	१,००,००,०००.००
८०५४९४०६११४ जि स स कपिलवस्तुवाट प्राप्त अनुदान											
४४५	जनचेतना सामुदायिक मा.वि. लक्ष्मणपुरको अधुरो भवन निर्माण	भवन, आवास तथा सहरी विकास	३१११२	जन सहभागिता - आन्तरिक श्रोत	१	संख्या	७,००,०००.००	७,००,०००.००	७,००,०००.००	६,५०,०००.००	२७,५०,०००.००
४४६	रंगीलाल माध्यमिक विद्यालय ४ कोठे भवन	भवन, आवास तथा सहरी विकास	३१११२	जन सहभागिता - आन्तरिक श्रोत	१	संख्या	७,००,०००.००	७,००,०००.००	७,००,०००.००	६,५०,०००.००	२७,५०,०००.००
८०५४९४०६११५ नगरस्तरीय विविध योजना तथा कार्यक्रम											
४४७	छाडा चौपाया व्यवस्थापन	स्वास्थ्य	२२५२२	राजस्व बाँडफाँड - संघीय सरकार - नगद	१	संख्या	३,७५,०००.००	३,७५,०००.००	३,७५,०००.००	३,७५,०००.००	१५,००,०००.००
४४८	जयबुद्ध युवा क्लव कालरात्री मेला	लैंगिक समानता तथा सामाजिक समावेशीकरण	२२५२२	राजस्व बाँडफाँड - संघीय सरकार - नगद	१	संख्या	०	३०,०००.००	०	०	३०,०००.००
४४९	ट्राफिक व्यवस्थापन/सचेतना/ लागुऔषध सम्बन्धी विद्यालय कार्यक्रम	शासन प्रणाली	२२५२२	राजस्व बाँडफाँड – स्थानीय - नगद	१	पटक	३८,०००.००	३८,०००.००	३८,०००.००	३६,०००.००	१,५०,०००.००

क्र.सं.	कार्यक्रम/आयोजना/ क्रियाकलापको नाम	उप क्षेत्र	खर्च शीर्षक	स्रोत	लक्ष्य	इकाई	विनियोजन				
							पहिलो त्रैमासिक	दोस्रो त्रैमासिक	तेस्रो त्रैमासिक	चौथो त्रैमासिक	जम्मा
४५०	थारु कल्याणकारिणी सभा माघी खिचडी मेला	लैंगिक समानता तथा सामाजिक समावेशीकरण	२२५२२	राजस्व बाँडफाँड - संघीय सरकार - नगद	१	संख्या	३८,०००.००	३८,०००.००	३८,०००.००	३६,०००.००	१,५०,०००.००
४५१	धानखोला शिवरात्री मेला	लैंगिक समानता तथा सामाजिक समावेशीकरण	२२५२२	राजस्व बाँडफाँड – स्थानीय - नगद	१	संख्या	२५,०००.००	२५,०००.००	२५,०००.००	२५,०००.००	१,००,०००.००
४५२	धार्मिक तथा पर्यटकीय क्षेत्रको प्रचार प्रसारको बृत्तचित्र निर्माण	शासन प्रणाली	२२५२२	राजस्व बाँडफाँड – स्थानीय - नगद	१	पटक	६७,०००.००	६७,०००.००	६७,०००.००	६९,०००.००	२,७०,०००.००
४५३	नगर बाहिरका मिडिया	शासन प्रणाली	२२५२२	राजस्व बाँडफाँड - संघीय सरकार - नगद	१	संख्या	५०,०००.००	५०,०००.००	५०,०००.००	५०,०००.००	२,००,०००.००
४५४	नगर भित्रका अनलाइन मिडिया	शासन प्रणाली	२२५२२	राजस्व बाँडफाँड – स्थानीय - नगद	१	पटक	७५,०००.००	७५,०००.००	७५,०००.००	७५,०००.००	३,००,०००.००
४५५	नगर सरफाइ तथा सौन्दर्यकरण/ सरसफाई	स्वास्थ्य	२२५२२	राजस्व बाँडफाँड - संघीय सरकार - नगद	१	संख्या	१,२५,०००.००	१,२५,०००.००	१,२५,०००.००	१,२५,०००.००	५,००,०००.००
४५६	पुनर्स्थापना केन्द्र (रिह्याव सेन्टर) सहयोग	शासन प्रणाली	२२५२२	राजस्व बाँडफाँड - प्रदेश सरकार - नगद	१	पटक	२५,०००.००	२५,०००.००	२५,०००.००	२५,०००.००	१,००,०००.००
४५७	बैङ्किङ्ग शिविर तथा घटनादर्ता सप्ताह कार्यक्रम (सामाजिक सुरक्षा भत्ता वितरण)	शासन प्रणाली	२२५२२	राजस्व बाँडफाँड – स्थानीय - नगद	१	पटक	७५,०००.००	७५,०००.००	७५,०००.००	७५,०००.००	३,००,०००.००
४५८	बुद्ध आवाज टेलिभिजन	शासन प्रणाली	२२५२२	राजस्व बाँडफाँड – स्थानीय - नगद	१	संख्या	२५,०००.००	२५,०००.००	२५,०००.००	२५,०००.००	१,००,०००.००
४५९	बेलनदी/कक्रहवा नहान मेला	लैंगिक समानता तथा सामाजिक समावेशीकरण	२२५२२	राजस्व बाँडफाँड - संघीय सरकार - नगद	१	संख्या	०	३०,०००.००	०	०	३०,०००.००

क्र.सं.	कार्यक्रम/आयोजना/ क्रियाकलापको नाम	उप क्षेत्र	खर्च शीर्षक	स्रोत	लक्ष्य	इकाई	विनियोजन				
							पहिलो त्रैमासिक	दोस्रो त्रैमासिक	तेस्रो त्रैमासिक	चौथो त्रैमासिक	जम्मा
४६०	बहुक्षेत्रीय पोषण कार्यक्रममा साझेदारी	लैंगिक समानता तथा सामाजिक समावेशीकरण	२२५२२	राजस्व बाँडफाँड - संघीय सरकार - नगद	१	संख्या	१,२५,०००.००	१,२५,०००.००	१,२५,०००.००	१,२५,०००.००	५,००,०००.००
४६१	बाल कल्याण गृह सहयोग	लैंगिक समानता तथा सामाजिक समावेशीकरण	२२५२२	राजस्व बाँडफाँड - संघीय सरकार - नगद	१	संख्या	७५,०००.००	७५,०००.००	७५,०००.००	७५,०००.००	३,००,०००.००
४६२	भाइरल डाडाँमा नागपंचमी मेला	लैंगिक समानता तथा सामाजिक समावेशीकरण	२२५२२	राजस्व बाँडफाँड - संघीय सरकार - नगद	१	संख्या	१२,०००.००	१२,०००.००	१२,०००.००	१४,०००.००	५०,०००.००
४६३	मेयर रोजगार कार्यक्रम	शासन प्रणाली	२२५२२	राजस्व बाँडफाँड - संघीय सरकार - नगद	१	पटक	१,७५,०००.००	१,७५,०००.००	१,७५,०००.००	१,७५,०००.००	७,००,०००.००
४६४	मानव सेवा आश्रमलाई सहयोग	लैंगिक समानता तथा सामाजिक समावेशीकरण	२२५२२	राजस्व बाँडफाँड - संघीय सरकार - नगद	१	संख्या	५०,०००.००	५०,०००.००	५०,०००.००	५०,०००.००	२,००,०००.००
४६५	मोहरम मेला	लैंगिक समानता तथा सामाजिक समावेशीकरण	२२५२२	राजस्व बाँडफाँड - संघीय सरकार - नगद	१	संख्या	०	०	०	३०,०००.००	३०,०००.००
४६६	रेडक्रस रुपन्देहीसँगको साझेदारीमा निशुल्क रगत उपलब्धता	शासन प्रणाली	२२५२२	लुम्बिनी प्रदेश - समानिकरण अनुदान	१	पटक	१,००,०००.००	१,००,०००.००	१,००,०००.००	१,००,०००.००	४,००,०००.००
४६७	रमुवादह शिवरात्री मेला	लैंगिक समानता तथा सामाजिक समावेशीकरण	२२५२२	राजस्व बाँडफाँड - संघीय सरकार - नगद	१	संख्या	०	०	३०,०००.००	०	३०,०००.००
४६८	लक्ष्मणघाट नहान मेला	लैंगिक समानता तथा सामाजिक समावेशीकरण	२२५२२	राजस्व बाँडफाँड - संघीय सरकार - नगद	१	संख्या	०	०	३०,०००.००	०	३०,०००.००

क्र.सं.	कार्यक्रम/आयोजना/ क्रियाकलापको नाम	उप क्षेत्र	खर्च शीर्षक	स्रोत	लक्ष्य	इकाई	विनियोजन				
							पहिलो त्रैमासिक	दोस्रो त्रैमासिक	तेस्रो त्रैमासिक	चौथो त्रैमासिक	जम्मा
४६९	वित्तिय सारक्षता र मनोसामाजिक परामर्श सम्वन्धि सचेतना कार्यक्रम-सामी कार्यक्रम	लैंगिक समानता तथा सामाजिक समावेशीकरण	२२५२२	आन्तरिक श्रोत - नगद	१	संख्या	२५,०००.००	२५,०००.००	२५,०००.००	२५,०००.००	१,००,०००.००
४७०	शर्पदंश उपचार केन्द्र सहयोग	स्वास्थ्य	२२५२२	राजस्व बाँडफाँड - संघीय सरकार - नगद	१	संख्या	७५,०००.००	७५,०००.००	७५,०००.००	७५,०००.००	३,००,०००.००
४७१	शान्ती पुर्नस्थापना गृह	शासन प्रणाली	२२५२२	लुम्बिनी प्रदेश - समानिकरण अनुदान	१	पटक	५०,०००.००	५०,०००.००	५०,०००.००	५०,०००.००	२,००,०००.००
४७२	शिवराज एफ एम/रेडियो भ्वाइस/समानता एफ एम/ मेरो साथि एफ एम प्रत्येकको ३ लाख ५० हजारका दरले जम्मा रु १४ लाख	सामाजिक सुरक्षा तथा संरक्षण	२२५२२	राजस्व बाँडफाँड - संघीय सरकार - नगद	१	संख्या	३,५०,०००.००	३,५०,०००.००	३,५०,०००.००	३,५०,०००.००	१४,००,०००.००
४७३	सर्प उद्दार प्रोत्साहन १ लाख/ सचेतना तालिम ५० हजार/ सामाग्री खरिद ५० हजार	शासन प्रणाली	२२५२२	राजस्व बाँडफाँड - प्रदेश सरकार - नगद	१	पटक	५०,०००.००	५०,०००.००	५०,०००.००	५०,०००.००	२,००,०००.००
४७४	स्वर्गद्धारी आश्रम शिवरात्री मेला	लैंगिक समानता तथा सामाजिक समावेशीकरण	२२५२२	राजस्व बाँडफाँड - संघीय सरकार - नगद	१	संख्या	०	०	३०,०००.००	०	३०,०००.००
४७५	साथी संस्था सहयोग	लैंगिक समानता तथा सामाजिक समावेशीकरण	२२५२२	राजस्व बाँडफाँड - प्रदेश सरकार - नगद	१	संख्या	२५,०००.००	२५,०००.००	२५,०००.००	२५,०००.००	१,००,०००.००
४७६	सार्वजनिक सुनुवाई कार्यक्रम	सामाजिक सुरक्षा तथा संरक्षण	२२५२२	राजस्व बाँडफाँड - संघीय सरकार - नगद	१	संख्या	५०,०००.००	५०,०००.००	५०,०००.००	५०,०००.००	२,००,०००.००
४७७	धार्मिक तथा पर्यटकीय क्षेत्रहरुको लागि होर्डिङ्ग बोर्ड निर्माण	शासन प्रणाली	३११५९	राजस्व बाँडफाँड - प्रदेश सरकार - नगद	१	पटक	२,५०,०००.००	२,५०,०००.००	२,५०,०००.००	२,५०,०००.००	१०,००,०००.००

क्र.सं.	कार्यक्रम/आयोजना/ क्रियाकलापको नाम	उप क्षेत्र	खर्च शीर्षक	स्रोत	लक्ष्य	इकाई	विनियोजन				
							पहिलो त्रैमासिक	दोस्रो त्रैमासिक	तेस्रो त्रैमासिक	चौथो त्रैमासिक	जम्मा
४७८	रेडियो भ्वाइस भवन निर्माण	शासन प्रणाली	३११५९	राजस्व बाँडफाँड - प्रदेश सरकार - नगद	१	पटक	१,२५,०००.००	१,२५,०००.००	१,२५,०००.००	१,२५,०००.००	५,००,०००.००
८०५४९४०६११६ शिवराज नगरअस्पताल											
४७९	कर्मचारी प्रोत्सहान भत्ता	कार्यालय सञ्चालन तथा प्रशासनिक	२११३५	राजस्व बाँडफाँड - संघीय सरकार - नगद	४	पटक	२,८७,५००.००	२,८७,५००.००	२,८७,५००.००	२,८७,५००.००	११,५०,०००.००
४८०	बिधुत इन्टरनेट तथा संचार खर्च	कार्यालय सञ्चालन तथा प्रशासनिक	२२११२	राजस्व बाँडफाँड - संघीय सरकार - नगद	४	N/A	१,८७,५००.००	१,८७,५००.००	१,८७,५००.००	१,८७,५००.००	७,५०,०००.००
४८१	आकस्मिक निशुल्क स्वास्थ्य सेवा सहायता तर्फ	स्वास्थ्य	२२११३	राजस्व बाँडफाँड - संघीय सरकार - नगद	३	पटक	५०,०००.००	५०,०००.००	५०,०००.००	०	१,५०,०००.००
४८२	मर्मत सम्भार खर्च	कार्यालय सञ्चालन तथा प्रशासनिक	२२२९१	राजस्व बाँडफाँड - संघीय सरकार - नगद	२	पटक	१,००,०००.००	१,००,०००.००	०	०	२,००,०००.००
४८३	स्टेसनरी तथा कार्यालय सामग्री छपाई खर्च	कार्यालय सञ्चालन तथा प्रशासनिक	२२३१५	राजस्व बाँडफाँड - संघीय सरकार - नगद	२	पटक	१,००,०००.००	१,००,०००.००	०	०	२,००,०००.००
४८४	सर्जिकल सामग्री खरिद	स्वास्थ्य	२२५२१	राजस्व बाँडफाँड - संघीय सरकार - नगद	२	पटक	२,५०,०००.००	२,५०,०००.००	०	०	५,००,०००.००
४८५	आमा सुरक्षा कार्यक्रम	स्वास्थ्य	२२५२९	राजस्व बाँडफाँड - संघीय सरकार - नगद	३	पटक	१,००,०००.००	१,००,०००.००	१,००,०००.००	०	३,००,०००.००
४८६	अस्पताल व्यवस्थापन तथा बिबिध खर्च	कार्यालय सञ्चालन तथा प्रशासनिक	२२७११	राजस्व बाँडफाँड - संघीय सरकार - नगद	३	पटक	१,००,०००.००	१,००,०००.००	१,००,०००.००	०	३,००,०००.००
४८७	खानेपानी सरसफाई तथा फोहर व्यवस्थापन खर्च	कार्यालय सञ्चालन तथा प्रशासनिक	२२७११	राजस्व बाँडफाँड - संघीय सरकार - नगद	४	पटक	३०,०००.००	३०,०००.००	३०,०००.००	३०,०००.००	१,२०,०००.००
४८८	चिया खाजा तथा अथिति सत्कार तर्फ	कार्यालय सञ्चालन तथा प्रशासनिक	२२७११	राजस्व बाँडफाँड - संघीय सरकार - नगद	४	पटक	३२,५००.००	३२,५००.००	३२,५००.००	३२,५००.००	१,३०,०००.००
४८९	औषधि खरिद	स्वास्थ्य	२७२१३	आन्तरिक श्रोत - नगद	४	पटक	९,२५,०००.००	९,२५,०००.००	९,२५,०००.००	९,२५,०००.००	३७,००,०००.००

क्र.सं.	कार्यक्रम/आयोजना/ क्रियाकलापको नाम	उप क्षेत्र	खर्च शीर्षक	स्रोत	लक्ष्य	इकाई	विनियोजन				
							पहिलो त्रैमासिक	दोस्रो त्रैमासिक	तेस्रो त्रैमासिक	चौथो त्रैमासिक	जम्मा
४९०	ल्याब केमिकल	स्वास्थ्य	२७२१३	राजस्व बाँडफाँड - संघीय सरकार - नगद	४	पटक	६,२५,०००.००	६,२५,०००.००	६,२५,०००.००	६,२५,०००.००	२५,००,०००.००
८०५४९४०६२०१ शिवराज नगरपालिकावडा नं.१											
४९१	मनकामना आधारभूत विद्यालयमा पेन्ट तथा खेलका सामाग्रीहरु व्यवस्थापन	शिक्षा	२२२२१	नेपाल सरकार - समानिकरण अनुदान	१	N/A	५०,०००.००	५०,०००.००	०	०	१,००,०००.००
४९२	शिवपुर भजन कृतनलाई सामाग्री व्यवस्थापन	भाषा तथा संस्कृति	२२३११	नेपाल सरकार - समानिकरण अनुदान	१	N/A	०	१,००,०००.००	०	०	१,००,०००.००
४९३	महिलाहरुलाई वित्तिय साक्षरता सम्बन्धि तालिम	लैंगिक समानता तथा सामाजिक समावेशीकरण	२२५१२	नेपाल सरकार - समानिकरण अनुदान	१	N/A	५०,०००.००	५०,०००.००	०	०	१,००,०००.००
४९४	कृषकको लागि ५०% अनुदानमा गहुँको विउ वितरण	कृषि	२२५२१	नेपाल सरकार - समानिकरण अनुदान	१	N/A	५०,०००.००	५०,०००.००	५०,०००.००	५०,०००.००	२,००,०००.००
४९५	बारिस्ता तालिम	लैंगिक समानता तथा सामाजिक समावेशीकरण	२२५२९	नेपाल सरकार - समानिकरण अनुदान	१	N/A	०	१,००,०००.००	०	०	१,००,०००.००
४९६	स्वास्थ्यको लागि योगा कार्यक्रम	स्वास्थ्य	२२५२९	नेपाल सरकार - समानिकरण अनुदान	१	N/A	५०,०००.००	५०,०००.००	०	०	१,००,०००.००
४९७	महिला स्वास्थय स्वयम सेविका र आमा समूहलाई खाजा खर्च	स्वास्थ्य	२२७११	नेपाल सरकार - समानिकरण अनुदान	१	N/A	०	५०,०००.००	५०,०००.००	०	१,००,०००.००
४९८	वडा कार्यालय व्यवस्थापन	कार्यालय सञ्चालन तथा प्रशासनिक	२२७११	नेपाल सरकार - समानिकरण अनुदान	४	N/A	२५,०००.००	२५,०००.००	२५,०००.००	२५,०००.००	१,००,०००.००
४९९	सामाजिक विकास तर्फ (वडा समितिको निर्णय अनुसार)	कार्यालय सञ्चालन तथा प्रशासनिक	२२७११	नेपाल सरकार - समानिकरण अनुदान	३	N/A	२,००,०००.००	२,००,०००.००	२,००,०००.००	०	६,००,०००.००

क्र.सं.	कार्यक्रम/आयोजना/ क्रियाकलापको नाम	उप क्षेत्र	खर्च शीर्षक	स्रोत	लक्ष्य	इकाई	विनियोजन				
							पहिलो त्रैमासिक	दोस्रो त्रैमासिक	तेस्रो त्रैमासिक	चौथो त्रैमासिक	जम्मा
५००	सामुदायिक प्रहरी साझेदारी कार्यक्रम	सामाजिक सुरक्षा तथा संरक्षण	२७१११	नेपाल सरकार - समानिकरण अनुदान	१	N/A	०	१,००,०००.००	०	०	१,००,०००.००
५०१	शिवराज गोरखा ट्रेनिङ्ग सेन्टरलाई सहयोग	सामाजिक सुरक्षा तथा संरक्षण	२७११२	नेपाल सरकार - समानिकरण अनुदान	१	N/A	०	१,००,०००.००	०	०	१,००,०००.००
५०२	कृषकको लागि ५०% अनुदानमा कृषि मोटर वितरण	कृषि	३११२२	नेपाल सरकार - समानिकरण अनुदान	१	N/A	५०,०००.००	५०,०००.००	५०,०००.००	५०,०००.००	२,००,०००.००
५०३	कृषकको लागि ५०% अनुदानमा मकैं छोडाउने र छर्ने मेसिन वितरण	कृषि	३११२२	नेपाल सरकार - समानिकरण अनुदान	१	N/A	५०,०००.००	५०,०००.००	०	०	१,००,०००.००
५०४	शिवपुर स्वास्थय चौकिको सभाहलमा A/C जडान र डेस्कटप खरिद	स्वास्थ्य	३११२२	नेपाल सरकार - समानिकरण अनुदान	१	N/A	०	५०,०००.००	५०,०००.००	५०,०००.००	१,५०,०००.००
५०५	स्वर्गद्वारी टोलको सामुदायिक भवनमा फर्निचर खरिद	कार्यालय सञ्चालन तथा प्रशासनिक	३११२३	नेपाल सरकार - समानिकरण अनुदान	१	N/A	०	१,००,०००.००	०	०	१,००,०००.००
५०६	आदर्शनगर सडक स्तरोन्नती	यातयात पूर्वाधार	३११५१	नेपाल सरकार - समानिकरण अनुदान	१	N/A	०	२,००,०००.००	०	०	२,००,०००.००
५०७	उमरी गाउँको पश्चिमबाट उत्तर जाने सडक पि.सि.सि. ढलान	यातयात पूर्वाधार	३११५१	नेपाल सरकार - समानिकरण अनुदान	१	N/A	०	६,००,०००.००	०	०	६,००,०००.००
५०८	चैनपुर पूर्व बराल होटल अगाडि सडक स्तरोन्नती	यातयात पूर्वाधार	३११५१	नेपाल सरकार - समानिकरण अनुदान	१	N/A	०	३,००,०००.००	०	०	३,००,०००.००
५०९	दुर्गा कलोनी देखि मैती चोक जाने सडक स्तरोन्नती	यातयात पूर्वाधार	३११५१	नेपाल सरकार - समानिकरण अनुदान	१	N/A	०	२,००,०००.००	०	०	२,००,०००.००

क्र.सं.	कार्यक्रम/आयोजना/ क्रियाकलापको नाम	उप क्षेत्र	खर्च शीर्षक	स्रोत	लक्ष्य	इकाई	विनियोजन				
							पहिलो त्रैमासिक	दोस्रो त्रैमासिक	तेस्रो त्रैमासिक	चौथो त्रैमासिक	जम्मा
५१०	दोबाटा ४ नं. मा अधुरो सडक निर्माण	यातयात पूर्वाधार	३११५१	नेपाल सरकार - समानिकरण अनुदान	१	N/A	०	०	२,५०,०००.००	०	२,५०,०००.००
५११	वडामा रहेका खाल्टाखुल्टीमा पि.सि.सि. ढलान तथा बेलौती सडक देखि सन्तोष बस्नेतको घर सम्म सडक स्तरोन्नती	यातयात पूर्वाधार	३११५१	नेपाल सरकार - समानिकरण अनुदान	१	N/A	०	३,००,०००.००	०	०	३,००,०००.००
५१२	शिवपुर रेन्जर अफिस अगाडी दुर्गा मन्दिरमा पि.सि.सि. ढलानशिवपुर रेन्जर अफिस अगाडी दुर्गा मन्दिरमा पि.सि. सि. ढलानशिवपुर रेन्जर अफिस अगाडी दुर्गा मन्दिरमा पि.सि. सि. ढलान	यातयात पूर्वाधार	३११५१	नेपाल सरकार - समानिकरण अनुदान	१	N/A	०	३,००,०००.००	०	०	३,००,०००.००
५१३	स्वर्गद्वारी टोलमा सडक स्तरोन्नती	यातयात पूर्वाधार	३११५१	नेपाल सरकार - समानिकरण अनुदान	१	N/A	०	०	२,५०,०००.००	०	२,५०,०००.००
५१४	सोनपुर देखि दुर्गा कलोनी जोडने सडक स्तरोन्नती	यातयात पूर्वाधार	३११५१	नेपाल सरकार - समानिकरण अनुदान	१	N/A	०	६,००,०००.००	०	०	६,००,०००.००
५१५	दोबाटा गाउँमा खानेपानी व्यवस्थापन	खानेपानी तथा सरसफाई	३११५६	नेपाल सरकार - समानिकरण अनुदान	१	N/A	०	१,५०,०००.००	०	०	१,५०,०००.००
५१६	नेपाल आदर्श बहुमुखी क्याम्पसमा अपाङ्ग मैत्री हात धुने धाराको व्यवस्थापननेपाल आदर्श बहुमुखी क्याम्पसमा अपाङ्ग मैत्री हात धुने धाराको व्यवस्थापन	शिक्षा	३११५८	नेपाल सरकार - समानिकरण अनुदान	१	N/A	०	१,००,०००.००	०	०	१,००,०००.००

क्र.सं.	कार्यक्रम/आयोजना/ क्रियाकलापको नाम	उप क्षेत्र	खर्च शीर्षक	स्रोत	लक्ष्य	इकाई	विनियोजन				
							पहिलो त्रैमासिक	दोस्रो त्रैमासिक	तेस्रो त्रैमासिक	चौथो त्रैमासिक	जम्मा
५१७	उमरी चर्चमा शौचालय व्यवस्थापन	भवन, आवास तथा सहरी विकास	३११५९	नेपाल सरकार - समानिकरण अनुदान	१	N/A	०	१,००,०००.००	०	०	१,००,०००.००
५१८	करहिया रामनाथको घरदेखि पश्चिम कल्भट सम्म नाली निर्माण	भवन, आवास तथा सहरी विकास	३११५९	नेपाल सरकार - समानिकरण अनुदान	१	N/A	०	०	६,५०,०००.००	०	६,५०,०००.००
५१९	काफलखुट्टा खेलमैदानमा ट्रस निर्माण	भवन, आवास तथा सहरी विकास	३११५९	नेपाल सरकार - समानिकरण अनुदान	१	N/A	०	५,००,०००.००	०	०	५,००,०००.००
५२०	गड्डा घाट मन्दिरमा शिवलिङ्ग	भाषा तथा संस्कृति	३११५९	नेपाल सरकार - समानिकरण अनुदान	१	N/A	०	५०,०००.००	०	०	५०,०००.००
५२१	जागृती आधारभूत विद्यालय वनकसवासामा जिप्सन	शिक्षा	३११५९	नेपाल सरकार - समानिकरण अनुदान	१	N/A	५०,०००.००	५०,०००.००	०	०	१,००,०००.००
५२२	नयाँवस्ती महतराको घर देखि पश्चिम कल्भट सम्म नाली निर्माण	भवन, आवास तथा सहरी विकास	३११५९	नेपाल सरकार - समानिकरण अनुदान	२	N/A	०	३,००,०००.००	३,००,०००.००	०	६,००,०००.००
५२३	बेलौती दुर्गा मन्दिर अगाडी ढलान तथा अन्य व्यवस्थापन	भवन, आवास तथा सहरी विकास	३११५९	नेपाल सरकार - समानिकरण अनुदान	१	N/A	०	३,००,०००.००	०	०	३,००,०००.००
५२४	भलुहि मन्दिर देखि गोविन्द पोखेलको घर सम्म नाली निर्माण	भवन, आवास तथा सहरी विकास	३११५९	नेपाल सरकार - समानिकरण अनुदान	१	N/A	०	५,००,०००.००	०	०	५,००,०००.००
५२५	वडा कार्यालय अगाडी ट्रस निर्माण तथा ब्लक अन्य व्यवस्थापन	भवन, आवास तथा सहरी विकास	३११५९	नेपाल सरकार - समानिकरण अनुदान	२	N/A	०	७,५०,०००.००	७,५०,०००.००	०	१५,००,०००.००
५२६	सोनपुर पश्चिम घाटमा ट्रस निर्माण	भवन, आवास तथा सहरी विकास	३११५९	नेपाल सरकार - समानिकरण अनुदान	१	N/A	०	३,००,०००.००	०	०	३,००,०००.००

क्र.सं.	कार्यक्रम/आयोजना/ क्रियाकलापको नाम	उप क्षेत्र	खर्च शीर्षक	स्रोत	लक्ष्य	इकाई	विनियोजन				
							पहिलो त्रैमासिक	दोस्रो त्रैमासिक	तेस्रो त्रैमासिक	चौथो त्रैमासिक	जम्मा
५२७	उमरी चोक पश्चिम तर्फ कल्भर्ट व्यवस्थापन	भवन, आवास तथा सहरी विकास	३११७१	नेपाल सरकार - समानिकरण अनुदान	१	N/A	०	२,००,०००.००	०	०	२,००,०००.००
५२८	भलुहि स्कूलको फिल्डमा पि.सि.सि. ढलान तथा खानेपानी मर्मत	भवन, आवास तथा सहरी विकास	३११७१	नेपाल सरकार - समानिकरण अनुदान	१	N/A	०	२,००,०००.००	०	०	२,००,०००.००
५२९	वडा स्तरीय मर्मत तर्फ(वडा समितिको निर्णयानुसार)	भवन, आवास तथा सहरी विकास	३११७१	नेपाल सरकार - समानिकरण अनुदान	१	N/A	०	१,२५,८००.००	०	०	१,२५,८००.००
५३०	वनकट्टा मरैया परिसरमा ट्रस तथा तारबार व्यवस्थापन	भवन, आवास तथा सहरी विकास	३११७१	नेपाल सरकार - समानिकरण अनुदान	१	N/A	०	०	२,५०,०००.००	०	२,५०,०००.००
५३१	वनकट्टामा दुर्गा मन्दिरमा ब्लक व्यवस्थापन	भवन, आवास तथा सहरी विकास	३११७१	नेपाल सरकार - समानिकरण अनुदान	१	N/A	०	२,००,०००.००	०	०	२,००,०००.००
५३२	सडक बत्ती मर्मत तथा खरिद	भवन, आवास तथा सहरी विकास	३११७१	नेपाल सरकार - समानिकरण अनुदान	१	N/A	०	२,००,०००.००	०	०	२,००,०००.००
८०५४९४०६२०२ शिवराज नगरपालिकावडा नं.२											
५३३	कृषक क्षमता अभिवृद्धि तालिम	कृषि	२२५१२	नेपाल सरकार - समानिकरण अनुदान	१	N/A	०	१,५०,०००.००	०	०	१,५०,०००.००
५३४	पशुपालन तालिम	पशुपन्छी विकास	२२५१२	नेपाल सरकार - समानिकरण अनुदान	१	N/A	०	०	५०,०००.००	०	५०,०००.००
५३५	विद्यालय आयूर्वेद तथा योग शिक्षा कार्यक्रम	शिक्षा	२२५२२	नेपाल सरकार - समानिकरण अनुदान	१	N/A	०	५०,०००.००	०	०	५०,०००.००
५३६	स्वयं सेवीका सम्मान तथा प्रोत्साहन	स्वास्थ्य	२२५२२	नेपाल सरकार - समानिकरण अनुदान	१	N/A	०	३५,०००.००	०	०	३५,०००.००

क्र.सं.	कार्यक्रम/आयोजना/ क्रियाकलापको नाम	उप क्षेत्र	खर्च शीर्षक	स्रोत	लक्ष्य	इकाई	विनियोजन				
							पहिलो त्रैमासिक	दोस्रो त्रैमासिक	तेस्रो त्रैमासिक	चौथो त्रैमासिक	जम्मा
५३७	किशोर किशोरी लक्षित व्यूटीसियन तालिम	लैंगिक समानता तथा सामाजिक समावेशीकरण	२२५२९	नेपाल सरकार - समानिकरण अनुदान	१	N/A	०	०	१,००,०००.००	०	१,००,०००.००
५३८	लागु औषध दुर्व्यसन सम्बन्धी सचेतना कार्यक्रम (विद्यालय स्तर)	शिक्षा	२२५२९	नेपाल सरकार - समानिकरण अनुदान	१	N/A	०	०	३०,०००.००	०	३०,०००.००
५३९	सर्पदंश सम्बन्धी सचेतना कार्यक्रम	सामाजिक सुरक्षा तथा संरक्षण	२२५२९	नेपाल सरकार - समानिकरण अनुदान	१	N/A	०	०	३०,०००.००	०	३०,०००.००
५४०	सामाजिक विकास तर्फ (वडा समितिको निर्णय अनुसार)	सामाजिक सुरक्षा तथा संरक्षण	२२५२९	नेपाल सरकार - समानिकरण अनुदान	२	N/A	२,५०,०००.००	२,५०,०००.००	०	०	५,००,०००.००
५४१	वडा कार्यालय व्यवस्थापन (वडा समितिको निर्णय अनुसार)	कार्यालय सञ्चालन तथा प्रशासनिक	२२७११	नेपाल सरकार - समानिकरण अनुदान	४	N/A	२९,४५०.००	२९,४५०.००	२९,४५०.००	२९,४५०.००	१,१७,८००.००
५४२	संस्थागत सुत्केरी (आमा सुरक्षा कार्यक्रम) प्रोत्साहन	स्वास्थ्य	२७११२	नेपाल सरकार - समानिकरण अनुदान	१	N/A	८०,०००.००	०	०	०	८०,०००.००
५४३	चन्दनपुर शिव मन्दिर कृतन मण्डलीका लागी वाद्य वाधन सामाग्री खरिद	भाषा तथा संस्कृति	३११२२	नेपाल सरकार - समानिकरण अनुदान	१	N/A	०	१,००,०००.००	०	०	१,००,०००.००
५४४	वालापुर सामुदायिक भवनमा साउण्ड सिस्टम खरिद	कार्यालय सञ्चालन तथा प्रशासनिक	३११२२	नेपाल सरकार - समानिकरण अनुदान	१	N/A	०	१,००,०००.००	०	०	१,००,०००.००

क्र.सं.	कार्यक्रम/आयोजना/ क्रियाकलापको नाम	उप क्षेत्र	खर्च शीर्षक	स्रोत	लक्ष्य	इकाई	विनियोजन				
							पहिलो त्रैमासिक	दोस्रो त्रैमासिक	तेस्रो त्रैमासिक	चौथो त्रैमासिक	जम्मा
५४५	चिन्कु थारुको खेत देखि कल्पना थापाको घर सम्म (राकेश चौधरीको खेत देखि मोहनु थारुको घर सम्म) अधुरो पि.सि.सि., जयराम यादवको घर देखि वंगाली डाक्टरको घर हुदै होमनाथ पराजुलीको घर सम्म र सन्तराम यादवको घर देखि शिव मन्दिर सम्म, शिव मन्दिर देखि मंगरे कोरीको घर सम्म र मुख्य सडक देखि उत्तर चिन्कु अहिरको घर सम्म, बुधई चाईको घर देखि जगनारायणको घर हुदै मुख्य सडक सम्म अधुरो पि.सि.सि., मुख्य सडक देखि सार्वजनिक कुलोमा ढक्कन सहित कुलो निर्माण, मुख्य सडक देखि घम्मरनियाको घर हुदै पुन मुख्य सडक सम्म र मिलनचोक अधुरो पि.सि.सि. देखि सर्मिलाको घर हुदै ठकुरीको घर सम्म पि.सि. सि. ढलान ५ लाख + ५ लाख + २.५ लाख + २ लाख + ६ लाख + ४ लाख + ४ लाख	यातयात पूर्वाधार	३११५१	नेपाल सरकार - समानिकरण अनुदान	१	N/A	०	२८,५०,०००.००	०	०	२८,५०,०००.००
५४६	जग्गु थारुको घर देखी वडा नं. ५ को सिमानामा रहेको पुल सम्म बाटो ग्राभेल (ह्युम पाइप ६० को ६ थान)	यातयात पूर्वाधार	३११५१	नेपाल सरकार - समानिकरण अनुदान	१	N/A	०	५,००,०००.००	०	०	५,००,०००.००

क्र.सं.	कार्यक्रम/आयोजना/ क्रियाकलापको नाम	उप क्षेत्र	खर्च शीर्षक	स्रोत	लक्ष्य	इकाई	विनियोजन				
							पहिलो त्रैमासिक	दोस्रो त्रैमासिक	तेस्रो त्रैमासिक	चौथो त्रैमासिक	जम्मा
५४७	बालशिक्षा मा वि देखि दक्षिण जाने बाटोको दुवै तर्फ र देव बहादुर बुढाको घर देखि सार्वजनिक भवन सम्म बाटोको दुवै तर्फ अधुरो नाली निर्माण	यातयात पूर्वाधार	३११५१	नेपाल सरकार - समानिकरण अनुदान	१	N/A	०	१०,००,०००.००	०	०	१०,००,०००.००
५४८	असिविघा टोलमा सिचाईको लागी ५ Hp मोटर पंखी सेट (५० प्रतिशत अनुदान) र २ थान विद्युत पोल समेत	कृषि	३११५५	नेपाल सरकार - समानिकरण अनुदान	१	N/A	०	०	१,००,०००.००	०	१,००,०००.००
५४९	वालापुर सिचाई वोरिङ्ग स्यालो ट्युवेल जडान	कृषि	३११५५	नेपाल सरकार - समानिकरण अनुदान	१	N/A	०	५०,०००.००	०	०	५०,०००.००
५५०	सिचाई वोरिङ्गहरुमा विद्युतिकरण	भवन, आवास तथा सहरी विकास	३११५५	नेपाल सरकार - समानिकरण अनुदान	१	N/A	०	३,००,०००.००	०	०	३,००,०००.००
५५१	गौरिया मन्दिर नजिक सार्वजनिक कुलोमा ह्यूम पाइप जडान	यातयात पूर्वाधार	३११५९	नेपाल सरकार - समानिकरण अनुदान	१	N/A	०	५०,०००.००	०	०	५०,०००.००
५५२	बालापुर चोकमा अधुरो बाल उद्यान निर्माण	भवन, आवास तथा सहरी विकास	३११५९	नेपाल सरकार - समानिकरण अनुदान	१	N/A	०	०	५,००,०००.००	०	५,००,०००.००
५५३	मदरहवा सामुदायिक भवन निर्माण (गौरवको योजना)	भवन, आवास तथा सहरी विकास	३११५९	नेपाल सरकार - समानिकरण अनुदान	१	N/A	०	१५,००,०००.००	०	०	१५,००,०००.००
५५४	आधारभूत स्वास्थ्य सेवा केन्द्र रङरोगन, झ्याल पर्दा तथा कुसन खरिद	भवन, आवास तथा सहरी विकास	३११७१	नेपाल सरकार - समानिकरण अनुदान	१	N/A	०	०	२,७५,०००.००	०	२,७५,०००.००
५५५	मर्मत सम्भार तर्फ (वडा समितिको निर्णय अनुसार)	भवन, आवास तथा सहरी विकास	३११७१	नेपाल सरकार - समानिकरण अनुदान	१	N/A	०	३,००,०००.००	०	०	३,००,०००.००

क्र.सं.	कार्यक्रम/आयोजना/ क्रियाकलापको नाम	उप क्षेत्र	खर्च शीर्षक	स्रोत	लक्ष्य	इकाई	विनियोजन				
							पहिलो त्रैमासिक	दोस्रो त्रैमासिक	तेस्रो त्रैमासिक	चौथो त्रैमासिक	जम्मा
५५६	श्री जनता आधारभूत विद्यालय मदरहवा पूर्वाधार निर्माण तथा मर्मत	भवन, आवास तथा सहरी विकास	३११७१	नेपाल सरकार - समानिकरण अनुदान	१	N/A	०	२,००,०००.००	०	०	२,००,०००.००
५५७	श्री बुद्ध आधारभूत विद्यालय हर्रहवा पूर्वाधार निर्माण तथा मर्मत	भवन, आवास तथा सहरी विकास	३११७१	नेपाल सरकार - समानिकरण अनुदान	१	N/A	०	०	१,००,०००.००	०	१,००,०००.००
५५८	श्री बाल शिक्षा मा.वि. हल्लानगर पूर्वाधार निर्माण तथा मर्मत	भवन, आवास तथा सहरी विकास	३११७१	नेपाल सरकार - समानिकरण अनुदान	१	N/A	०	०	२,००,०००.००	०	२,००,०००.००
५५९	सिमेन्टेड बेन्च (वडा समितिको निर्णय अनुसार)	भवन, आवास तथा सहरी विकास	३११७१	नेपाल सरकार - समानिकरण अनुदान	१	N/A	०	०	१,००,०००.००	०	१,००,०००.००
८०५४१४०६२०३ शिवराज नगरपालिकावडा नं.३											
५६०	कृषि सम्बन्धी तालिम	कृषि	२२५१२	नेपाल सरकार - समानिकरण अनुदान	२	N/A	०	०	५०,०००.००	५०,०००.००	१,००,०००.००
५६१	५० प्रतिशत अनुदानमा विउ विजन वितरण	कृषि	२२५२१	नेपाल सरकार - समानिकरण अनुदान	१	N/A	०	१,००,०००.००	०	०	१,००,०००.००
५६२	खेलकुद तर्फ	युवा तथा खेलकुद	२२५२२	नेपाल सरकार - समानिकरण अनुदान	१	N/A	०	०	१,००,०००.००	०	१,००,०००.००
५६३	संस्कृति प्रवर्धन	भाषा तथा संस्कृति	२२५२२	नेपाल सरकार - समानिकरण अनुदान	१	N/A	०	१,००,०००.००	०	०	१,००,०००.००
५६४	जेष्ठ नागरिक सम्मान कार्यक्रम	लैंगिक समानता तथा सामाजिक समावेशीकरण	२२५२९	नेपाल सरकार - समानिकरण अनुदान	१	N/A	०	१,००,०००.००	०	०	१,००,०००.००
५६५	स्वास्थ्य स्वयंमसेविकाहरुलाइ प्रोत्साहन सम्मान बैठक भत्ता	स्वास्थ्य	२२५२९	नेपाल सरकार - समानिकरण अनुदान	१	N/A	०	१,००,०००.००	०	०	१,००,०००.००

क्र.सं.	कार्यक्रम/आयोजना/ क्रियाकलापको नाम	उप क्षेत्र	खर्च शीर्षक	स्रोत	लक्ष्य	इकाई	विनियोजन				
							पहिलो त्रैमासिक	दोस्रो त्रैमासिक	तेस्रो त्रैमासिक	चौथो त्रैमासिक	जम्मा
५६६	सामाजिक विकास तर्फ वडा समितिको निर्णयअनुसार	सामाजिक सुरक्षा तथा संरक्षण	२२५२९	नेपाल सरकार - समानिकरण अनुदान	४	N/A	१,७५,०००.००	१,७५,०००.००	१,७५,०००.००	१,७५,०००.००	७,००,०००.००
५६७	विद्यालयहरुमा ल्यापटप प्रिन्टर हस्तान्तरण	शिक्षा	३११३४	नेपाल सरकार - समानिकरण अनुदान	२	N/A	०	३,००,०००.००	३,००,०००.००	०	६,००,०००.००
५६८	खरेन्द्रपुर दिउहारको पुर्व जाने बाटो स्तरोन्नती	यातयात पूर्वाधार	३११५१	नेपाल सरकार - समानिकरण अनुदान	१	N/A	०	५,००,०००.००	०	०	५,००,०००.००
५६९	गिदउरा खोप केन्द्र जाने बाटो पि सी सी ढलान	यातयात पूर्वाधार	३११५१	नेपाल सरकार - समानिकरण अनुदान	१	N/A	०	०	४,००,०००.००	०	४,००,०००.००
५७०	देउराली टोल भुर्तेलको घर देखी पश्चिमको बाटो स्तरोन्नती	यातयात पूर्वाधार	३११५१	नेपाल सरकार - समानिकरण अनुदान	१	N/A	०	५,००,०००.००	०	०	५,००,०००.००
५७१	दक्षिण सोनवर्सी दामोदर भुसालको घरदेखी दक्षिण र पश्चिमको बाटो पि सी सी ढलान	यातयात पूर्वाधार	३११५१	नेपाल सरकार - समानिकरण अनुदान	१	N/A	०	५,००,०००.००	०	०	५,००,०००.००
५७२	पश्चिम सोनवर्सी कटुवा समयथान मन्दिर बाटोमा पटान तथा ग्राभेल	यातयात पूर्वाधार	३११५१	नेपाल सरकार - समानिकरण अनुदान	१	N/A	०	३,००,०००.००	०	०	३,००,०००.००
५७३	भितरिया थारु गाउँ भित्र बाटो पि सी सी	यातयात पूर्वाधार	३११५१	नेपाल सरकार - समानिकरण अनुदान	१	N/A	०	०	५,००,०००.००	०	५,००,०००.००
५७४	म.रा.म. देखी देउराली रिसोर्ट दक्षिणको बाटो स्तरोन्नती	यातयात पूर्वाधार	३११५१	नेपाल सरकार - समानिकरण अनुदान	१	N/A	०	३,००,०००.००	०	०	३,००,०००.००
५७५	मदवा बाँध टोल कृष्ण वि.क. को घरदेखी उत्तर जाने बाटो ग्राभेल	यातयात पूर्वाधार	३११५१	नेपाल सरकार - समानिकरण अनुदान	१	N/A	०	१,००,०००.००	०	०	१,००,०००.००
५७६	मैनार गाउँ भित्रको अधुरो बाटो पि सी सी ढलान	यातयात पूर्वाधार	३११५१	नेपाल सरकार - समानिकरण अनुदान	१	N/A	०	०	७,००,०००.००	०	७,००,०००.००

क्र.सं.	कार्यक्रम/आयोजना/ क्रियाकलापको नाम	उप क्षेत्र	खर्च शीर्षक	स्रोत	लक्ष्य	इकाई	विनियोजन				
							पहिलो त्रैमासिक	दोस्रो त्रैमासिक	तेस्रो त्रैमासिक	चौथो त्रैमासिक	जम्मा
५७७	वुलकिया गाउँ भित्रको बाटो पि सी सी ढलान	यातयात पूर्वाधार	३११५१	नेपाल सरकार - समानिकरण अनुदान	१	N/A	०	०	७,००,०००.००	०	७,००,०००.००
५७८	खरेन्द्रपुर खानेपानीमा विद्युतिकरण	खानेपानी तथा सरसफाई	३११५६	नेपाल सरकार - समानिकरण अनुदान	१	N/A	०	१०,००,०००.००	०	०	१०,००,०००.००
५७९	मदवा वेलसिंह रावतको घर अगाडीको पक्की नाली निर्माण	यातयात पूर्वाधार	३११५८	नेपाल सरकार - समानिकरण अनुदान	१	N/A	०	०	२,००,०००.००	०	२,००,०००.००
५८०	कटुवा इदगाहको अधुरो पुर्वाधार निर्माण	भवन, आवास तथा सहरी विकास	३११५९	नेपाल सरकार - समानिकरण अनुदान	१	N/A	०	३,००,०००.००	०	०	३,००,०००.००
५८१	मदवा खेल मैदानको दक्षिणतर्फ ट्रस निर्माण	भवन, आवास तथा सहरी विकास	३११५९	नेपाल सरकार - समानिकरण अनुदान	१	N/A	०	०	३,००,०००.००	०	३,००,०००.००
५८२	वडा स्तरीय पुर्वाधार निर्माण वडा समितिको निर्णयअनुसार	भवन, आवास तथा सहरी विकास	३११५९	नेपाल सरकार - समानिकरण अनुदान	२	N/A	०	५,२३,१००.००	५,२३,१००.००	०	१०,४७,८००.००
५८३	सोनवर्सी गंगा भट्टराइको घर अगाडीको दुर्गा मन्दिरमा पुर्वाधार निर्माण	भवन, आवास तथा सहरी विकास	३११५९	नेपाल सरकार - समानिकरण अनुदान	१	N/A	०	०	२,५०,०००.००	०	२,५०,०००.००
५८४	खरेन्द्रपुर खानेपानीको पाइप खरीद	खानेपानी तथा सरसफाई	३११७१	नेपाल सरकार - समानिकरण अनुदान	२	N/A	०	५,००,०००.००	५,००,०००.००	०	१०,००,०००.००
५८५	मदवा बाल विकासको भवनमा फल सिलिङग	शिक्षा	३११७१	नेपाल सरकार - समानिकरण अनुदान	१	N/A	०	१,५०,०००.००	०	०	१,५०,०००.००
८०५४१४०६२०४ शिवराज नगरपालिकावडा नं.४											
५८६	FCHV तथा स्वास्थ्य क्रमी तथा कर्मचारी प्रोत्साहन कार्यक्रम	कार्यालय सञ्चालन तथा प्रशासनिक	२११३५	नेपाल सरकार - समानिकरण अनुदान	१	N/A	१,००,०००.००	०	०	०	१,००,०००.००

क्र.सं.	कार्यक्रम/आयोजना/ क्रियाकलापको नाम	उप क्षेत्र	खर्च शीर्षक	स्रोत	लक्ष्य	इकाई	विनियोजन				
							पहिलो त्रैमासिक	दोस्रो त्रैमासिक	तेस्रो त्रैमासिक	चौथो त्रैमासिक	जम्मा
५८७	शिक्षा तर्फ वडा समितिको निर्णयअनुसार	शिक्षा	२२११३	नेपाल सरकार - समानिकरण अनुदान	४	N/A	१,००,०००.००	१,००,०००.००	१,००,०००.००	१,००,०००.००	४,००,०००.००
५८८	सामाजिक विकास तर्फ वडा समितितिको निर्णयअनुसार	सामाजिक सुरक्षा तथा संरक्षण	२२११३	नेपाल सरकार - समानिकरण अनुदान	१	N/A	५,००,०००.००	०	०	०	५,००,०००.००
५८९	चनइ मंगरु जयसवालको घर अगाडी शिव मन्दिर आवश्यक मर्मत	भाषा तथा संस्कृति	२२२३१	नेपाल सरकार - समानिकरण अनुदान	१	N/A	०	१,००,०००.००	०	०	१,००,०००.००
५९०	डल कुशन बनाउने तालिम	लैंगिक समानता तथा सामाजिक समावेशीकरण	२२५१२	नेपाल सरकार - समानिकरण अनुदान	१	N/A	०	०	१,००,०००.००	०	१,००,०००.००
५९१	महिलाहरुलाइ कानुन सम्बन्धी तालिम	लैंगिक समानता तथा सामाजिक समावेशीकरण	२२५१२	नेपाल सरकार - समानिकरण अनुदान	१	N/A	०	०	५०,०००.००	०	५०,०००.००
५९२	मोटर ड्राइभिङ्ग तालिम	युवा तथा खेलकुद	२२५१२	नेपाल सरकार - समानिकरण अनुदान	२	N/A	०	५०,०००.००	५०,०००.००	०	१,००,०००.००
५९३	युवाहरुलाइ AC फ्रिज रिप्यरिङ सम्बन्धी तालिम	युवा तथा खेलकुद	२२५१२	नेपाल सरकार - समानिकरण अनुदान	१	N/A	०	१,००,०००.००	०	०	१,००,०००.००
५९४	समुदायमा डिजिटल साक्षरता तालिम	सामाजिक सुरक्षा तथा संरक्षण	२२५१२	नेपाल सरकार - समानिकरण अनुदान	१	N/A	६०,०००.००	०	०	०	६०,०००.००
५९५	कृषि तर्फ (वडा समितिको निर्णय अनुसार)	कृषि	२२५२१	नेपाल सरकार - समानिकरण अनुदान	१	N/A	२,००,०००.००	०	०	०	२,००,०००.००
५९६	SMART FCHV कार्यक्रम	कार्यालय सञ्चालन तथा प्रशासनिक	२२५२२	नेपाल सरकार - समानिकरण अनुदान	१	N/A	४०,०००.००	०	०	०	४०,०००.००
५९७	किशोर किशोरी सचेतना कार्यक्रम	स्वास्थ्य	२२५२२	नेपाल सरकार - समानिकरण अनुदान	१	N/A	०	५०,०००.००	०	०	५०,०००.००

क्र.सं.	कार्यक्रम/आयोजना/ क्रियाकलापको नाम	उप क्षेत्र	खर्च शीर्षक	स्रोत	लक्ष्य	इकाई	विनियोजन				
							पहिलो त्रैमासिक	दोस्रो त्रैमासिक	तेस्रो त्रैमासिक	चौथो त्रैमासिक	जम्मा
५९८	जल्सा कार्यक्रम	भाषा तथा संस्कृति	२२५२२	नेपाल सरकार - समानिकरण अनुदान	१	N/A	०	१,००,०००.००	०	०	१,००,०००.००
५९९	जेष्ठ नागरिक सचेतना कार्यक्रम	लैंगिक समानता तथा सामाजिक समावेशीकरण	२२५२२	नेपाल सरकार - समानिकरण अनुदान	१	N/A	०	३०,०००.००	०	०	३०,०००.००
६००	जेष्ठ नागरिक स्वास्थ्य प्रवर्धन आयुर्वेद कार्यक्रम	लैंगिक समानता तथा सामाजिक समावेशीकरण	२२५२२	नेपाल सरकार - समानिकरण अनुदान	१	N/A	५०,०००.००	०	०	०	५०,०००.००
६०१	तिज मिलन कार्यक्रम	लैंगिक समानता तथा सामाजिक समावेशीकरण	२२५२२	नेपाल सरकार - समानिकरण अनुदान	१	N/A	१,००,०००.००	०	०	०	१,००,०००.००
६०२	पूर्ण अपाङ्ग अतिअशक्त अपाङ्ग एकल महिला र जेष्ठ नागरिक सम्मान कार्यक्रम	लैंगिक समानता तथा सामाजिक समावेशीकरण	२२५२२	नेपाल सरकार - समानिकरण अनुदान	२	N/A	०	१,४०,०००.००	१,४०,०००.००	०	२,८०,०००.००
६०३	पूर्ण खोप प्रोत्साहन कार्यक्रम	स्वास्थ्य	२२५२२	नेपाल सरकार - समानिकरण अनुदान	१	N/A	०	०	१,५०,०००.००	०	१,५०,०००.००
६०४	पोषण शिविर कार्यक्रम	स्वास्थ्य	२२५२२	नेपाल सरकार - समानिकरण अनुदान	१	N/A	०	४०,०००.००	०	०	४०,०००.००
६०५	मेला महोत्सव	भाषा तथा संस्कृति	२२५२२	नेपाल सरकार - समानिकरण अनुदान	१	N/A	०	५०,०००.००	०	०	५०,०००.००
६०६	वडा स्तरीय खेलकुद कार्यक्रम	युवा तथा खेलकुद	२२५२२	नेपाल सरकार - समानिकरण अनुदान	१	N/A	०	०	१,००,०००.००	०	१,००,०००.००
६०७	सुचना तथा सन्देशमुलक कार्यक्रम	कार्यालय सञ्चालन तथा प्रशासनिक	२२५२२	नेपाल सरकार - समानिकरण अनुदान	१	N/A	०	१,००,०००.००	०	०	१,००,०००.००

क्र.सं.	कार्यक्रम/आयोजना/ क्रियाकलापको नाम	उप क्षेत्र	खर्च शीर्षक	स्रोत	लक्ष्य	इकाई	विनियोजन				
							पहिलो त्रैमासिक	दोस्रो त्रैमासिक	तेस्रो त्रैमासिक	चौथो त्रैमासिक	जम्मा
६०८	सुनौलो हजार दिनका आमाहरुलाइ प्रोत्साहन कार्यक्रम	स्वास्थ्य	२२५२२	नेपाल सरकार - समानिकरण अनुदान	२	N/A	०	५०,०००.००	५०,०००.००	०	१,००,०००.००
६०९	सरसफाइ सम्बनधी सचेतना कार्यक्रम	खानेपानी तथा सरसफाई	२२५२२	नेपाल सरकार - समानिकरण अनुदान	१	N/A	४५,८००.००	०	०	०	४५,८००.००
६१०	सामाजिक सुरक्षा भत्ता नविकरण शिविर कार्यक्रम	लैंगिक समानता तथा सामाजिक समावेशीकरण	२२५२२	नेपाल सरकार - समानिकरण अनुदान	१	N/A	०	५०,०००.००	०	०	५०,०००.००
६११	चनइ मदरसा दारुल उलुम अनवारुल कुरान आधारभुत विद्यालयमा साउण्ड खरीद र सि सि क्यामेरा जडान	शिक्षा	३११२२	नेपाल सरकार - समानिकरण अनुदान	१	N/A	५०,०००.००	०	०	०	५०,०००.००
६१२	वडा कार्यालयमा AC जडान	भवन, आवास तथा सहरी विकास	३११२२	नेपाल सरकार - समानिकरण अनुदान	१	N/A	०	१,००,०००.००	०	०	१,००,०००.००
६१३	चनइ मदरसा दारुल उलुम अनवारुल कुरान आधारभुत विद्यालयमा फर्निचर खरीद तथा व्यवस्थापन	शिक्षा	३११२३	नेपाल सरकार - समानिकरण अनुदान	१	N/A	३,००,०००.००	०	०	०	३,००,०००.००
६१४	चनइ गाउँ भित्र बाटो स्तरोन्नती	यातयात पूर्वाधार	३११५१	नेपाल सरकार - समानिकरण अनुदान	१	N/A	०	०	५,००,०००.००	०	५,००,०००.००
६१५	डकहिया गाउँको पश्चिम भगवती मन्दिर तथा हनुमान मन्दिर पछाडीको बाटो स्तरोन्नती	यातयात पूर्वाधार	३११५१	नेपाल सरकार - समानिकरण अनुदान	१	N/A	०	२,५०,०००.००	०	०	२,५०,०००.००
६१६	पिपरा गाउँ भित्र बाटो स्तरोन्नती	यातयात पूर्वाधार	३११५१	नेपाल सरकार - समानिकरण अनुदान	१	N/A	०	०	४,००,०००.००	०	४,००,०००.००

क्र.सं.	कार्यक्रम/आयोजना/ क्रियाकलापको नाम	उप क्षेत्र	खर्च शीर्षक	स्रोत	लक्ष्य	इकाई	विनियोजन				
							पहिलो त्रैमासिक	दोस्रो त्रैमासिक	तेस्रो त्रैमासिक	चौथो त्रैमासिक	जम्मा
६१७	वनकट्टी पिताम्बरको घरदेखी सावित्री खातीको घर सम्म बाटो स्तरोन्नती	यातयात पूर्वाधार	३११५१	नेपाल सरकार - समानिकरण अनुदान	१	N/A	०	०	५,००,०००.००	०	५,००,०००.००
६१८	वरगदवा ट्रान्सफार्मर देखी स्कुल सम्म बाटो स्तरोन्नती	यातयात पूर्वाधार	३११५१	नेपाल सरकार - समानिकरण अनुदान	३	N/A	०	५,००,०००.००	५,००,०००.००	५,००,०००.००	१५,००,०००.००
६१९	पिपरा कवरस्थानको बाटो तारबार	यातयात पूर्वाधार	३११५९	नेपाल सरकार - समानिकरण अनुदान	१	N/A	०	०	१,५०,०००.००	०	१,५०,०००.००
६२०	वनकट्टी बाँधटोल दुर्गा मन्दिमा ट्रस निर्माण	भाषा तथा संस्कृति	३११५९	नेपाल सरकार - समानिकरण अनुदान	१	N/A	१,००,०००.००	०	०	०	१,००,०००.००
६२१	कृषि सिचाइको लागी पोलतार	कृषि	३११७१	नेपाल सरकार - समानिकरण अनुदान	१	N/A	०	२,००,०००.००	०	०	२,००,०००.००
६२२	गुलरी मस्जिदमा आवश्यक मर्मत तथा कवरस्थानमा माटो पटान	भाषा तथा संस्कृति	३११७१	नेपाल सरकार - समानिकरण अनुदान	१	N/A	०	४,००,०००.००	०	०	४,००,०००.००
६२३	चनइ कवरस्थानमा माटो पटान तथा बाउण्ड्री	भाषा तथा संस्कृति	३११७१	नेपाल सरकार - समानिकरण अनुदान	१	N/A	०	०	३,००,०००.००	०	३,००,०००.००
६२४	चनइ पुरन पण्डितको घर अगाडी शिव मन्दिरमा आवश्यक मर्मत	भाषा तथा संस्कृति	३११७१	नेपाल सरकार - समानिकरण अनुदान	१	N/A	०	०	२,००,०००.००	०	२,००,०००.००
६२५	पिपरा मदरसा अहिले सुन्नत गरीब नवाजमा आवश्यक मर्मत र फर्निचर व्यवस्थापन	भवन, आवास तथा सहरी विकास	३११७१	नेपाल सरकार - समानिकरण अनुदान	१	N/A	०	०	३,५०,०००.००	०	३,५०,०००.००
६२६	पिपरा मदरसा रहमानियामा आवश्यक मर्मत	भवन, आवास तथा सहरी विकास	३११७१	नेपाल सरकार - समानिकरण अनुदान	१	N/A	२,००,०००.००	०	०	०	२,००,०००.००

क्र.सं.	कार्यक्रम/आयोजना/ क्रियाकलापको नाम	उप क्षेत्र	खर्च शीर्षक	स्रोत	लक्ष्य	इकाई	विनियोजन				
							पहिलो त्रैमासिक	दोस्रो त्रैमासिक	तेस्रो त्रैमासिक	चौथो त्रैमासिक	जम्मा
६२७	मर्मत सम्भार कोष तर्फ वडा समितिको निर्णयअनुसार	भवन, आवास तथा सहरी विकास	३११७१	नेपाल सरकार - समानिकरण अनुदान	२	N/A	०	५,००,०००.००	५,००,०००.००	०	१०,००,०००.००
६२८	वनकट्टी दुर्गा मन्दिरमा ग्यारनाइट र ग्रिल	भवन, आवास तथा सहरी विकास	३११७१	नेपाल सरकार - समानिकरण अनुदान	१	N/A	०	०	१,००,०००.००	०	१,००,०००.००
६२९	सडक वत्ती मर्मत तथा खरीद	भवन, आवास तथा सहरी विकास	३११७१	नेपाल सरकार - समानिकरण अनुदान	१	N/A	०	०	१,५०,०००.००	०	१,५०,०००.००
८०५४९४०६२०५ शिवराज नगरपालिकावडा नं.५											
६३०	वडा कार्यालयमा डिजिटल वडापत्र (वडा समितिको निर्णयानुसार)	प्रशासकीय सुशासन	२२११३	नेपाल सरकार - समानिकरण अनुदान	३	N/A	१,००,०००.००	१,००,०००.००	१,००,०००.००	०	३,००,०००.००
६३१	सामाजिक विकास तर्फ (वडा समितिको निर्णयानुसार)	सामाजिक सुरक्षा तथा संरक्षण	२२११३	नेपाल सरकार - समानिकरण अनुदान	१	N/A	५,०१,८००.००	०	०	०	५,०१,८००.००
६३२	अभिभावक शिक्षा (वडा समितिको निर्णयानुसार)	सामाजिक सुरक्षा तथा संरक्षण	२२५१२	नेपाल सरकार - समानिकरण अनुदान	१	N/A	०	५०,०००.००	०	०	५०,०००.००
६३३	आधारभूत पत्रकारिता तालिम (वडा समितिको निर्णयानुसार)	सामाजिक सुरक्षा तथा संरक्षण	२२५१२	नेपाल सरकार - समानिकरण अनुदान	१	N/A	०	०	१,००,०००.००	०	१,००,०००.००
६३४	वारिस्टा तालिम (वडा समितिको निर्णयानुसार)	लैंगिक समानता तथा सामाजिक समावेशीकरण	२२५१२	नेपाल सरकार - समानिकरण अनुदान	१	N/A	१,००,०००.००	०	०	०	१,००,०००.००
६३५	विद्यार्थीहरुलाई प्रविधिमैत्री अभिमुखिकरण कार्यक्रम (वडा समितिको निर्णयानुसार)	शिक्षा	२२५१२	नेपाल सरकार - समानिकरण अनुदान	१	N/A	५०,०००.००	०	०	०	५०,०००.००
६३६	आयुर्वेद स्वास्थ्य (वडा समितिको निर्णयानुसार)	स्वास्थ्य	२२५२२	नेपाल सरकार - समानिकरण अनुदान	१	N/A	६०,०००.००	०	०	०	६०,०००.००

क्र.सं.	कार्यक्रम/आयोजना/ क्रियाकलापको नाम	उप क्षेत्र	खर्च शीर्षक	स्रोत	लक्ष्य	इकाई	विनियोजन				
							पहिलो त्रैमासिक	दोस्रो त्रैमासिक	तेस्रो त्रैमासिक	चौथो त्रैमासिक	जम्मा
६३७	खेल र खेलाडी सहयोग (वडा समितिको निर्णयानुसार)	युवा तथा खेलकुद	२२५२२	नेपाल सरकार - समानिकरण अनुदान	१	N/A	०	१,००,०००.००	०	०	१,००,०००.००
६३८	जेष्ठ नागरिक दिवस (वडा समितिको निर्णयानुसार)	लैंगिक समानता तथा सामाजिक समावेशीकरण	२२५२२	नेपाल सरकार - समानिकरण अनुदान	१	N/A	०	५०,०००.००	०	०	५०,०००.००
६३९	मगर दिवस (वडा समितिको निर्णयानुसार)	भाषा तथा संस्कृति	२२५२२	नेपाल सरकार - समानिकरण अनुदान	१	N/A	०	५०,०००.००	०	०	५०,०००.००
६४०	मेला महोत्सव तथा चाडपर्व (वडा समितिको निर्णयानुसार)	भाषा तथा संस्कृति	२२५२२	नेपाल सरकार - समानिकरण अनुदान	१	N/A	५०,०००.००	०	०	०	५०,०००.००
६४१	योग शिविर (वडा समितिको निर्णयानुसार)	स्वास्थ्य	२२५२२	नेपाल सरकार - समानिकरण अनुदान	१	N/A	८०,०००.००	०	०	०	८०,०००.००
६४२	स्वंयम सेविका प्रोत्साहन (वडा समितिको निर्णयानुसार)	स्वास्थ्य	२२५२२	नेपाल सरकार - समानिकरण अनुदान	२	N/A	७५,०००.००	७५,०००.००	०	०	१,५०,०००.००
६४३	होटल तथा रेष्टुरेण्ट व्यवसायिहरुलाई सचेतनामुलक कार्यक्रम (वडा समितिको निर्णयानुसार)	लैंगिक समानता तथा सामाजिक समावेशीकरण	२२५२२	नेपाल सरकार - समानिकरण अनुदान	१	N/A	०	०	८०,०००.००	०	८०,०००.००
६४४	अपाङ्गता दिवस (वडा समितिको निर्णयानुसार)	लैंगिक समानता तथा सामाजिक समावेशीकरण	२२५२९	नेपाल सरकार - समानिकरण अनुदान	१	N/A	०	३०,०००.००	०	०	३०,०००.००
६४५	जेष्ठ नागरिक सम्मान (वडा समितिको निर्णयानुसार)	लैंगिक समानता तथा सामाजिक समावेशीकरण	२२५२९	नेपाल सरकार - समानिकरण अनुदान	१	N/A	०	१,००,०००.००	०	०	१,००,०००.००
६४६	डोरीतान खेलकुद प्रतियोगिता (वडा समितिको निर्णयानुसार)	युवा तथा खेलकुद	२२५२९	नेपाल सरकार - समानिकरण अनुदान	१	N/A	०	२,००,०००.००	०	०	२,००,०००.००

क्र.सं.	कार्यक्रम/आयोजना/ क्रियाकलापको नाम	उप क्षेत्र	खर्च शीर्षक	स्रोत	लक्ष्य	इकाई	विनियोजन				
							पहिलो त्रैमासिक	दोस्रो त्रैमासिक	तेस्रो त्रैमासिक	चौथो त्रैमासिक	जम्मा
६४७	दलितका लागि संविधान तथा कानुन सम्बन्धी सचेतनामुलक कार्यक्रम (वडा समितिको निर्णयानुसार)	लैंगिक समानता तथा सामाजिक समावेशीकरण	२२५२९	नेपाल सरकार - समानिकरण अनुदान	१	N/A	१,००,०००.००	०	०	०	१,००,०००.००
६४८	मानव अधिकार सम्बन्धि प्रशिक्षण कार्यक्रम (वडा समितिको निर्णयानुसार)	लैंगिक समानता तथा सामाजिक समावेशीकरण	२२५२९	नेपाल सरकार - समानिकरण अनुदान	१	N/A	०	०	१,००,०००.००	०	१,००,०००.००
६४९	लागु औषध दुर्व्यसनी सम्बन्धि सचेतनामुलक कार्यक्रम (वडा समितिको निर्णयानुसार)	सामाजिक सुरक्षा तथा संरक्षण	२२५२९	नेपाल सरकार - समानिकरण अनुदान	१	N/A	६०,०००.००	०	०	०	६०,०००.००
६५०	व्यूटिपार्लर तालिम (वडा समितिको निर्णयानुसार)	लैंगिक समानता तथा सामाजिक समावेशीकरण	२२५२९	नेपाल सरकार - समानिकरण अनुदान	१	N/A	०	०	१,००,०००.००	०	१,००,०००.००
६५१	विद्यालयबाट खेलमा सहभागी खेलाडीहरुलाई पोशाक तथा खेलसामग्री (वडा समितिको निर्णयानुसार)	शिक्षा	२२५२९	नेपाल सरकार - समानिकरण अनुदान	१	N/A	०	५०,०००.००	०	०	५०,०००.००
६५२	संस्कृति प्रवर्धन तथा संरक्षण (वडा समितिको निर्णयानुसार)	भाषा तथा संस्कृति	२२५२९	नेपाल सरकार - समानिकरण अनुदान	१	N/A	१,५०,०००.००	०	०	०	१,५०,०००.००
६५३	टोल विकास संस्थाहरुलाई अवलोकन भ्रमण (वडा समितिको निर्णयानुसार)	कार्यालय सञ्चालन तथा प्रशासनिक	२२६१९	नेपाल सरकार - समानिकरण अनुदान	१	N/A	०	०	१,००,०००.००	०	१,००,०००.००
६५४	वडा कार्यालय व्यवस्थापन (वडा समितिको निर्णयानुसार)	कार्यालय सञ्चालन तथा प्रशासनिक	२२७११	नेपाल सरकार - समानिकरण अनुदान	४	N/A	५०,०००.००	५०,०००.००	५०,०००.००	५०,०००.००	२,००,०००.००
६५५	वडा मेलमिलापको लागि सामग्री व्यवस्थापन (वडा समितिको निर्णयानुसार)	कार्यालय सञ्चालन तथा प्रशासनिक	२२७११	नेपाल सरकार - समानिकरण अनुदान	१	N/A	६०,०००.००	०	०	०	६०,०००.००

क्र.सं.	कार्यक्रम/आयोजना/ क्रियाकलापको नाम	उप क्षेत्र	खर्च शीर्षक	स्रोत	लक्ष्य	इकाई	विनियोजन				
							पहिलो त्रैमासिक	दोस्रो त्रैमासिक	तेस्रो त्रैमासिक	चौथो त्रैमासिक	जम्मा
६५६	कृषकहरुलाई ५० प्रतिशत अनुदानमा मिनि ट्रिलर वितरण (वडा समितिको निर्णयानुसार)	कृषि	३११२२	नेपाल सरकार - समानिकरण अनुदान	१	N/A	०	१,५०,०००.००	०	०	१,५०,०००.००
६५७	वडा कार्यालयमा सेवाग्राही विश्राम कक्षमा टि.भि. जडान	कार्यालय सञ्चालन तथा प्रशासनिक	३११२२	नेपाल सरकार - समानिकरण अनुदान	१	N/A	०	०	५५,०००.००	०	५५,०००.००
६५८	उत्तर रहटकोल गाउँदेखि दक्षिण राष्ट्रीय मा. वि. जाने बाटो स्तरोन्नती	यातयात पूर्वाधार	३११५१	नेपाल सरकार - समानिकरण अनुदान	१	N/A	०	०	३,००,०००.००	०	३,००,०००.००
६५९	कर्णेश्वरी टोल लक्ष्मण भट्टराईको घर जाने बाटो स्तरोन्नती	यातयात पूर्वाधार	३११५१	नेपाल सरकार - समानिकरण अनुदान	१	N/A	३,३०,०००.००	०	०	०	३,३०,०००.००
६६०	खैरी ग्यालेक्सी क्रेसर भएको ठाउँ देखि पश्चिम खैरी जाने सडक स्तरोन्नती	यातयात पूर्वाधार	३११५१	नेपाल सरकार - समानिकरण अनुदान	१	N/A	०	०	२,००,०००.००	०	२,००,०००.००
६६१	खैरी वेगम वि.क. को घर देखि दक्षिण पुर्व जाने सडक स्तरोन्नती	यातयात पूर्वाधार	३११५१	नेपाल सरकार - समानिकरण अनुदान	१	N/A	०	४,००,०००.००	०	०	४,००,०००.००
६६२	चैनपुर शिवराज होटल पश्चिम सडक स्तरोन्नती	यातयात पूर्वाधार	३११५१	नेपाल सरकार - समानिकरण अनुदान	१	N/A	०	४,००,०००.००	०	०	४,००,०००.००
६६३	नयाँवस्ती शुसिला रानाको घर देखि उत्तर जाने बाटो स्तरोन्नती	यातयात पूर्वाधार	३११५१	नेपाल सरकार - समानिकरण अनुदान	१	N/A	१,५०,०००.००	०	०	०	१,५०,०००.००
६६४	नौडिहवा टिका बुढाको घरदेखि पश्चिम विष्णु आचार्यको घरतर्फ जाने बाटो स्तरोन्नती	यातयात पूर्वाधार	३११५१	नेपाल सरकार - समानिकरण अनुदान	१	N/A	०	०	१,५०,०००.००	०	१,५०,०००.००
६६५	भुड्डीहवा भुसाल टोल जाने सडक स्तरोन्नती	यातयात पूर्वाधार	३११५१	नेपाल सरकार - समानिकरण अनुदान	१	N/A	२,००,०००.००	०	०	०	२,००,०००.००

क्र.सं.	कार्यक्रम/आयोजना/ क्रियाकलापको नाम	उप क्षेत्र	खर्च शीर्षक	स्रोत	लक्ष्य	इकाई	विनियोजन				
							पहिलो त्रैमासिक	दोस्रो त्रैमासिक	तेस्रो त्रैमासिक	चौथो त्रैमासिक	जम्मा
६६६	विजय कलौनी बासुदेव बेल्बासेको घरतर्फ जाने सडक स्तरोन्नती	यातयात पूर्वाधार	३११५१	नेपाल सरकार - समानिकरण अनुदान	१	N/A	०	०	१,५०,०००.००	०	१,५०,०००.००
६६७	विद्युट टोलमा दुर्गेश यादवको घरको पछाडीको बाटो देखि महेशपाण्डेको घरसम्मको बाटो स्तरोन्नति	यातयात पूर्वाधार	३११५१	नेपाल सरकार - समानिकरण अनुदान	१	N/A	०	०	२,००,०००.००	०	२,००,०००.००
६६८	विद्युत टोल, प्रगति टोल ए र हेलोडिहवामा सडक स्तरोन्नती	यातयात पूर्वाधार	३११५१	नेपाल सरकार - समानिकरण अनुदान	१	N/A	०	१५,००,०००.००	०	०	१५,००,०००.००
६६९	सुन्दरपुर गाउँमा सडक स्तरोन्नती	यातयात पूर्वाधार	३११५१	नेपाल सरकार - समानिकरण अनुदान	१	N/A	०	४,००,०००.००	०	०	४,००,०००.००
६७०	समावेसी टोल कमल बेल्बासेको घरदेखि उत्तर पश्चिम सडक स्तरोन्नती	यातयात पूर्वाधार	३११५१	नेपाल सरकार - समानिकरण अनुदान	१	N/A	०	०	४,००,०००.००	०	४,००,०००.००
६७१	समावेसी टोल बाल कृष्ण अधिकारीको घर देखि दक्षिण अधुरो सडक स्तरोन्नती	यातयात पूर्वाधार	३११५१	नेपाल सरकार - समानिकरण अनुदान	१	N/A	०	०	०	४,००,०००.००	४,००,०००.००
६७२	सहज टोल कर बहादुरको फर्निचर पुर्व र उत्तरका बाटो स्तरोन्नती	यातयात पूर्वाधार	३११५१	नेपाल सरकार - समानिकरण अनुदान	१	N/A	०	०	३,००,०००.००	०	३,००,०००.००
६७३	नौडिहवा बद्रीका सुनारको घरदेखि उत्तर नाली निर्माण	यातयात पूर्वाधार	३११५९	नेपाल सरकार - समानिकरण अनुदान	१	N/A	०	३,७५,०००.००	०	०	३,७५,०००.००
६७४	नौडिहवामा खोप क्लिनिक निर्माण	भवन, आवास तथा सहरी विकास	३११५९	नेपाल सरकार - समानिकरण अनुदान	१	N/A	०	०	२,००,०००.००	०	२,००,०००.००
६७५	प्रसिया मस्जिदमा ट्वाइलेट निर्माण	भवन, आवास तथा सहरी विकास	३११५९	नेपाल सरकार - समानिकरण अनुदान	१	N/A	०	२,००,०००.००	०	०	२,००,०००.००

क्र.सं.	कार्यक्रम/आयोजना/ क्रियाकलापको नाम	उप क्षेत्र	खर्च शीर्षक	स्रोत	लक्ष्य	इकाई	विनियोजन				
							पहिलो त्रैमासिक	दोस्रो त्रैमासिक	तेस्रो त्रैमासिक	चौथो त्रैमासिक	जम्मा
६७६	राष्ट्रिय मा. वि. मा पूर्वाधार निर्माण	भवन, आवास तथा सहरी विकास	३११५९	नेपाल सरकार - समानिकरण अनुदान	१	N/A	०	८,००,०००.००	०	०	८,००,०००.००
६७७	सिद्धार्थ आधारभूत विद्यालयमा बाल विकासको बाउण्डरी वाल निर्माण	शिक्षा	३११५९	नेपाल सरकार - समानिकरण अनुदान	१	N/A	०	३,५०,०००.००	०	०	३,५०,०००.००
६७८	मर्मत संभार तर्फ (वडा समितिको निर्णयानुसार)	भवन, आवास तथा सहरी विकास	३११७१	नेपाल सरकार - समानिकरण अनुदान	२	N/A	०	५,००,०००.००	५,००,०००.००	०	१०,००,०००.००
८०५४९४०६२०६ शिवराज नगरपालिकावडा नं.६											
६७९	विरपुर स्वास्थ्य चौकीका लागि आकस्मिक औषधि खरिद	स्वास्थ्य	२१२१९	नेपाल सरकार - समानिकरण अनुदान	१	N/A	५०,०००.००	०	०	०	५०,०००.००
६८०	सामाजिक विकास तर्फ (वडा समितिको निर्णय अनुसार)	सामाजिक सुरक्षा तथा संरक्षण	२२११३	नेपाल सरकार - समानिकरण अनुदान	३	N/A	१,००,०००.००	१,००,०००.००	१,००,०००.००	०	३,००,०००.००
६८१	उपभोक्तालाई गोबर ग्यास, इन्डक्सन र Tier3+ चुल्होको १ दिने अभिमुखीकरण	सामाजिक सुरक्षा तथा संरक्षण	२२५१२	नेपाल सरकार - समानिकरण अनुदान	१	N/A	०	५०,०००.००	०	०	५०,०००.००
६८२	जनप्रतिनिधीसँग दलित, जनजाती महिला संवाद	लैंगिक समानता तथा सामाजिक समावेशीकरण	२२५१२	नेपाल सरकार - समानिकरण अनुदान	१	N/A	०	१,००,०००.००	०	०	१,००,०००.००
६८३	महिलाहरुको लागि कानुनी अधिकार सम्बन्धी क्षमता वृद्धि तालिम	लैंगिक समानता तथा सामाजिक समावेशीकरण	२२५१२	नेपाल सरकार - समानिकरण अनुदान	१	N/A	०	१,००,०००.००	०	०	१,००,०००.००
६८४	लोक सेवा / शिक्षक सेवा कक्षा संचालन	लैंगिक समानता तथा सामाजिक समावेशीकरण	२२५१२	नेपाल सरकार - समानिकरण अनुदान	२	N/A	०	२,००,०००.००	२,००,०००.००	०	४,००,०००.००

क्र.सं.	कार्यक्रम/आयोजना/ क्रियाकलापको नाम	उप क्षेत्र	खर्च शीर्षक	स्रोत	लक्ष्य	इकाई	विनियोजन				
							पहिलो त्रैमासिक	दोस्रो त्रैमासिक	तेस्रो त्रैमासिक	चौथो त्रैमासिक	जम्मा
६८५	५०% अनुदानमा गहुको बीउ वितरण	कृषि	२२५२१	नेपाल सरकार - समानिकरण अनुदान	१	N/A	०	४,००,०००.००	०	०	४,००,०००.००
६८६	खेलाडी सहयोग कार्यक्रम	युवा तथा खेलकुद	२२५२९	नेपाल सरकार - समानिकरण अनुदान	१	N/A	०	१,००,०००.००	०	०	१,००,०००.००
६८७	घटना दर्ता अभिमुखीकरण तथा प्रचार प्रसार	सामाजिक सुरक्षा तथा संरक्षण	२२५२९	नेपाल सरकार - समानिकरण अनुदान	१	N/A	०	१,००,०००.००	०	०	१,००,०००.००
६८८	जेष्ठ नागरिक तथा विधुवा महिलाहरुलाई सम्मान कार्यक्रम (वडा समितिको निर्णय अनुसार)	लैंगिक समानता तथा सामाजिक समावेशीकरण	२२५२९	नेपाल सरकार - समानिकरण अनुदान	३	N/A	०	२,००,०००.००	२,००,०००.००	२,००,०००.००	६,००,०००.००
६८९	विद्यालय आयुर्वेद तथा योग शिक्षा कार्यक्रम	स्वास्थ्य	२२५२९	नेपाल सरकार - समानिकरण अनुदान	१	N/A	६०,०००.००	०	०	०	६०,०००.००
६९०	सुरक्षित वैदेशिक रोजगारी र मनोसामाजिक परामर्श सचेतना	सामाजिक सुरक्षा तथा संरक्षण	२२५२९	नेपाल सरकार - समानिकरण अनुदान	१	N/A	२५,०००.००	०	०	०	२५,०००.००
६९१	स्वच्छ खानेपानी सम्बन्धी कार्यक्रम	खानेपानी तथा सरसफाई	२२५२९	नेपाल सरकार - समानिकरण अनुदान	२	N/A	१,००,०००.००	१,००,०००.००	०	०	२,००,०००.००
६९२	मदरसा जियाउल वलूम अल्सल्फिया कुदरबेटवाको कार्यालय व्यवस्थापन	कार्यालय सञ्चालन तथा प्रशासनिक	२२७११	नेपाल सरकार - समानिकरण अनुदान	२	N/A	१,२५,०००.००	१,२५,०००.००	०	०	२,५०,०००.००
६९३	खरको छाना मुक्त कार्यक्रम (वडा समितिको निर्णय अनुसार)	सामाजिक सुरक्षा तथा संरक्षण	२७११२	नेपाल सरकार - समानिकरण अनुदान	३	N/A	५,००,०००.००	५,००,०००.००	५,००,०००.००	०	१५,००,०००.००
६९४	जेष्ठ नागरिक स्वास्थ्य जाँच शिविर तथा औषधि खरिद	स्वास्थ्य	२७११२	नेपाल सरकार - समानिकरण अनुदान	२	N/A	०	५०,०००.००	५०,०००.००	०	१,००,०००.००

क्र.सं.	कार्यक्रम/आयोजना/ क्रियाकलापको नाम	उप क्षेत्र	खर्च शीर्षक	स्रोत	लक्ष्य	इकाई	विनियोजन				
							पहिलो त्रैमासिक	दोस्रो त्रैमासिक	तेस्रो त्रैमासिक	चौथो त्रैमासिक	जम्मा
६९५	संस्थागत सुत्केरी प्रोत्साहन कार्यक्रम	स्वास्थ्य	२७११२	नेपाल सरकार - समानिकरण अनुदान	१	N/A	१,००,०००.००	०	०	०	१,००,०००.००
६९६	वडा भित्र रहेका वाल विकासका विद्यार्थीहरुलाई स्वीटर वितरण कार्यक्रम	लैंगिक समानता तथा सामाजिक समावेशीकरण	२७२१९	नेपाल सरकार - समानिकरण अनुदान	१	N/A	०	१,६५,८००.००	०	०	१,६५,८००.००
६९७	कुदरबेटवा देखि मजिगवा जाने बाटो स्तरोन्नती	यातयात पूर्वाधार	३११५१	नेपाल सरकार - समानिकरण अनुदान	१	N/A	०	८,५०,०००.००	०	०	८,५०,०००.००
६९८	दक्षिण पिपरी गाउँ भित्र रहेको अधुरो गल्ली बाटो र पोखरी जाने बाटो स्तरोन्नती	यातयात पूर्वाधार	३११५१	नेपाल सरकार - समानिकरण अनुदान	१	N/A	०	७,००,०००.००	०	०	७,००,०००.००
६९९	धर्मनगर र पैकीवण्डा गाउको अधुरो गल्ली बाटो स्तरोन्नती	यातयात पूर्वाधार	३११५१	नेपाल सरकार - समानिकरण अनुदान	३	N/A	०	५,००,०००.००	५,००,०००.००	५,००,०००.००	१५,००,०००.००
७००	मजिगवा गाउको समयमाता मन्दिरको अधुरो पूर्वाधारनिर्माण, कल्लु कोरीको घरजाने गल्लीबाटो स्तरोन्नती र प्रभु चौधरी घर अगाडी रहेको ईनार मर्मत	यातयात पूर्वाधार	३११५१	नेपाल सरकार - समानिकरण अनुदान	१	N/A	०	४,५०,०००.००	०	०	४,५०,०००.००
७०१	गडगौडा देखि कुदरबेटवा जाने बाटोको उत्तर ट्रस निर्माण र सण्डी गाउमा रहेको मस्जिदको अधुरो पूर्वाधार निर्माण	भवन, आवास तथा सहरी विकास	३११५९	नेपाल सरकार - समानिकरण अनुदान	१	N/A	०	७,००,०००.००	०	०	७,००,०००.००
७०२	धर्मनगर विद्यालयमा साइकल स्टैण्ड मर्मत तथा माटो पटान	भवन, आवास तथा सहरी विकास	३११५९	नेपाल सरकार - समानिकरण अनुदान	१	N/A	०	१,५०,०००.००	०	०	१,५०,०००.००
७०३	पिपरी चोकमा रहेको गायत्री मन्दिरमा अधुरो पुर्वाधार निर्माण	सम्पदा पूर्वाधार	३११५९	नेपाल सरकार - समानिकरण अनुदान	१	N/A	१,००,०००.००	०	०	०	१,००,०००.००

क्र.सं.	कार्यक्रम/आयोजना/ क्रियाकलापको नाम	उप क्षेत्र	खर्च शीर्षक	स्रोत	लक्ष्य	इकाई	विनियोजन				
							पहिलो त्रैमासिक	दोस्रो त्रैमासिक	तेस्रो त्रैमासिक	चौथो त्रैमासिक	जम्मा
७०४	मर्मत संभार तर्फ (वडा समितिको निर्णय अनुसार)	भवन, आवास तथा सहरी विकास	३११७१	नेपाल सरकार - समानिकरण अनुदान	२	N/A	२,००,०००.००	२,००,०००.००	०	०	४,००,०००.००
७०५	मोतीनगर रामेश्वर कुर्मीको घरको पूर्व रहेको ईनार मर्मत	खानेपानी तथा सरसफाई	३११७१	नेपाल सरकार - समानिकरण अनुदान	१	N/A	०	१,००,०००.००	०	०	१,००,०००.००
७०६	सण्डी गाउमा रहेको शिव मन्दिर, धर्मनगर चोकमा रहेको दुर्गा मन्दिर र सुगानगरमा रहेको शिव मन्दिरमा टायल जडान	भवन, आवास तथा सहरी विकास	३११७१	नेपाल सरकार - समानिकरण अनुदान	१	N/A	०	२,८०,०००.००	०	०	२,८०,०००.००
८०५४९४०६२०७ शिवराज नगरपालिकावडा नं.७											
७०७	कुन्ज विहारी बाल विकास व्यवस्थापन	शिक्षा	२२११३	नेपाल सरकार - समानिकरण अनुदान	१	N/A	०	२,००,०००.००	०	०	२,००,०००.००
७०८	सामाजिक विकास कोष वडा समितिको निर्णानुसार	सामाजिक सुरक्षा तथा संरक्षण	२२११३	नेपाल सरकार - समानिकरण अनुदान	४	N/A	२,००,०००.००	२,००,०००.००	२,००,०००.००	२,००,०००.००	८,००,०००.००
७०९	ब्ययाम सामग्री व्यवस्थापन	कार्यालय सञ्चालन तथा प्रशासनिक	२२३१३	नेपाल सरकार - समानिकरण अनुदान	२	N/A	०	२,००,०००.००	२,००,०००.००	०	४,००,०००.००
७१०	कृषक सम्मान कार्यक्रम	कृषि	२२५२९	नेपाल सरकार - समानिकरण अनुदान	२	N/A	०	१,००,०००.००	१,००,०००.००	०	२,००,०००.००
७११	घटना दर्ता तथा सामाजिक सुरक्षा सम्बन्धी अभिमुखिकरण कार्यक्रम	सामाजिक सुरक्षा तथा संरक्षण	२२५२९	नेपाल सरकार - समानिकरण अनुदान	१	N/A	०	०	०	२९,०००.००	२९,०००.००
७१२	नागरिक सम्मान कार्यक्रम	सामाजिक सुरक्षा तथा संरक्षण	२२५२९	नेपाल सरकार - समानिकरण अनुदान	१	N/A	५,००,०००.००	०	०	०	५,००,०००.००
७१३	महिला स्वयम सेविकालाई सम्मान कार्यक्रम	स्वास्थ्य	२२५२९	नेपाल सरकार - समानिकरण अनुदान	१	N/A	०	१,००,०००.००	०	०	१,००,०००.००

क्र.सं.	कार्यक्रम/आयोजना/ क्रियाकलापको नाम	उप क्षेत्र	खर्च शीर्षक	स्रोत	लक्ष्य	इकाई	विनियोजन				
							पहिलो त्रैमासिक	दोस्रो त्रैमासिक	तेस्रो त्रैमासिक	चौथो त्रैमासिक	जम्मा
७१४	वडा अध्यक्ष कप प्रतियोगिता तथा सामग्री वितरण	युवा तथा खेलकुद	२२५२९	नेपाल सरकार - समानिकरण अनुदान	१	N/A	०	१,००,०००.००	०	०	१,००,०००.००
७१५	सामुदायिक सुरक्षा जालो	सामाजिक सुरक्षा तथा संरक्षण	२२५२९	नेपाल सरकार - समानिकरण अनुदान	१	N/A	५०,०००.००	०	०	०	५०,०००.००
७१६	इलेक्ट्रिक सामग्री वितरण	सामाजिक सुरक्षा तथा संरक्षण	२७२१९	नेपाल सरकार - समानिकरण अनुदान	१	N/A	५,००,०००.००	०	०	०	५,००,०००.००
७१७	शान्ती पुन स्थापना गृह	सामाजिक सुरक्षा तथा संरक्षण	२७२१९	नेपाल सरकार - समानिकरण अनुदान	१	N/A	०	१,००,०००.००	०	०	१,००,०००.००
७१८	रुद्रपुर मदरसामा कम्प्युटर प्रिन्टर वा फर्निचर व्यवस्थापन	कार्यालय सञ्चालन तथा प्रशासनिक	३११२३	नेपाल सरकार - समानिकरण अनुदान	१	N/A	०	१,००,०००.००	०	०	१,००,०००.००
७१९	श्री नारायण गोपाल आधारभूत विद्यालयमा कम्प्युटर प्रिन्टर वा फर्निचर व्यवस्थापन	कार्यालय सञ्चालन तथा प्रशासनिक	३११२३	नेपाल सरकार - समानिकरण अनुदान	१	N/A	०	१,००,०००.००	०	०	१,००,०००.००
७२०	निविहवा देखि बालानगर जाने सडक स्तरोन्नती	यातयात पूर्वाधार	३११५१	नेपाल सरकार - समानिकरण अनुदान	१	N/A	१०,००,०००.००	०	०	०	१०,००,०००.००
७२१	बेउवा इनार तथा सडक मर्मत	यातयात पूर्वाधार	३११५१	नेपाल सरकार - समानिकरण अनुदान	१	N/A	०	१,००,०००.००	०	०	१,००,०००.००
७२२	वालानगर निविहवा सडक खण्ड स्तरोन्नती	यातयात पूर्वाधार	३११५१	नेपाल सरकार - समानिकरण अनुदान	१	N/A	१०,००,०००.००	०	०	०	१०,००,०००.००
७२३	चौधरी क्रेसर देखि डिहवा जाने कुलो निर्माण	भवन, आवास तथा सहरी विकास	३११५९	नेपाल सरकार - समानिकरण अनुदान	२	N/A	०	५,००,०००.००	५,००,०००.००	०	१०,००,०००.००
७२४	जवाभारी इनार तथा सडक मर्मत	भवन, आवास तथा सहरी विकास	३११५९	नेपाल सरकार - समानिकरण अनुदान	१	N/A	१,००,०००.००	०	०	०	१,००,०००.००
७२५	रुद्रपुर गाउँको सडक तथा नाली निर्माण	भवन, आवास तथा सहरी विकास	३११५९	नेपाल सरकार - समानिकरण अनुदान	१	N/A	०	२,००,०००.००	०	०	२,००,०००.००

क्र.सं.	कार्यक्रम/आयोजना/ क्रियाकलापको नाम	उप क्षेत्र	खर्च शीर्षक	स्रोत	लक्ष्य	इकाई	विनियोजन				
							पहिलो त्रैमासिक	दोस्रो त्रैमासिक	तेस्रो त्रैमासिक	चौथो त्रैमासिक	जम्मा
७२६	आँचल जलधारा तथा नौगजवा डिप बोरिङ्ग मर्मत	भवन, आवास तथा सहरी विकास	३११७१	नेपाल सरकार - समानिकरण अनुदान	१	N/A	८,००,०००.००	०	०	०	८,००,०००.००
७२७	नौगजवा प्रतिक्षालय मर्मत	भवन, आवास तथा सहरी विकास	३११७१	नेपाल सरकार - समानिकरण अनुदान	१	N/A	०	२,००,०००.००	०	०	२,००,०००.००
७२८	मर्मत संभार कोष	भवन, आवास तथा सहरी विकास	३११७१	नेपाल सरकार - समानिकरण अनुदान	२	N/A	५,००,०००.००	५,००,०००.००	०	०	१०,००,०००.००
७२९	लाइट मर्मत तथा नयाँ जडान	भवन, आवास तथा सहरी विकास	३११७१	नेपाल सरकार - समानिकरण अनुदान	१	N/A	०	२,००,०००.००	०	०	२,००,०००.००
७३०	सुर्यलाल बाल विकास केन्द्रको मर्मत	भवन, आवास तथा सहरी विकास	३११७१	नेपाल सरकार - समानिकरण अनुदान	१	N/A	०	३,००,०००.००	०	०	३,००,०००.००
८०५४९४०६२०८ शिवराज नगरपालिकावडा नं.८											
७३१	बिसुनपुर स्वास्थ्य चौकीमा व्यवस्थापन कार्यक्रम	स्वास्थ्य	२२११३	नेपाल सरकार - समानिकरण अनुदान	१	N/A	०	५०,०००.००	०	०	५०,०००.००
७३२	सामाजिक विकास (वडा समितिको निर्णयानुसार)	सामाजिक सुरक्षा तथा संरक्षण	२२११३	नेपाल सरकार - समानिकरण अनुदान	१	N/A	३,५०,०००.००	०	०	०	३,५०,०००.००
७३३	दलित तथा विपन्न गरीब र जनजाती महिलाहरुलाई जनचेतना तालिम	लैंगिक समानता तथा सामाजिक समावेशीकरण	२२५१२	नेपाल सरकार - समानिकरण अनुदान	१	N/A	५०,०००.००	०	०	०	५०,०००.००
७३४	पशु स्वास्थ्य शिविर कार्यक्रम	पशुपन्छी विकास	२२५१२	नेपाल सरकार - समानिकरण अनुदान	१	N/A	१,००,०००.००	०	०	०	१,००,०००.००
७३५	मुस्लिम महिलाहरुलाई कानुन सम्बन्धि तालिम	लैंगिक समानता तथा सामाजिक समावेशीकरण	२२५१२	नेपाल सरकार - समानिकरण अनुदान	१	N/A	०	०	०	५०,०००.००	५०,०००.००
७३६	५० प्रतिशत अनुदानमा वीउ बिजन खरीद	कृषि	२२५२१	नेपाल सरकार - समानिकरण अनुदान	१	N/A	०	०	२,५०,०००.००	०	२,५०,०००.००

क्र.सं.	कार्यक्रम/आयोजना/ क्रियाकलापको नाम	उप क्षेत्र	खर्च शीर्षक	स्रोत	लक्ष्य	इकाई	विनियोजन				
							पहिलो त्रैमासिक	दोस्रो त्रैमासिक	तेस्रो त्रैमासिक	चौथो त्रैमासिक	जम्मा
७३७	गरीब संग बिश्वेवर कार्यक्रम	सामाजिक सुरक्षा तथा संरक्षण	२२५२९	नेपाल सरकार - समानिकरण अनुदान	२	N/A	०	५०,०००.००	५०,०००.००	०	१,००,०००.००
७३८	जनता सग वडा अध्यक्ष कार्यक्रम	सामाजिक सुरक्षा तथा संरक्षण	२२५२९	नेपाल सरकार - समानिकरण अनुदान	२	N/A	०	५०,०००.००	५०,०००.००	०	१,००,०००.००
७३९	तीज मिलन कार्यक्रम	भाषा तथा संस्कृति	२२५२९	नेपाल सरकार - समानिकरण अनुदान	१	N/A	५०,०००.००	०	०	०	५०,०००.००
७४०	बैदेशिक रोजगार सम्बन्धि अभिमुखीकरण कार्यक्रम	सामाजिक सुरक्षा तथा संरक्षण	२२५२९	नेपाल सरकार - समानिकरण अनुदान	१	N/A	२१,८००.००	०	०	०	२१,८००.००
७४१	मकर नहान मेला	भाषा तथा संस्कृति	२२५२९	नेपाल सरकार - समानिकरण अनुदान	१	N/A	५०,०००.००	०	०	०	५०,०००.००
७४२	लक्ष्मणघाट मेला	भाषा तथा संस्कृति	२२५२९	नेपाल सरकार - समानिकरण अनुदान	१	N/A	१,००,०००.००	०	०	०	१,००,०००.००
७४३	श्री बाल ज्योति मा.वि. बिसुनपुर सी सी टि भी क्यामेरा जडान	शिक्षा	३११२२	नेपाल सरकार - समानिकरण अनुदान	१	N/A	०	१,५०,०००.००	०	०	१,५०,०००.००
७४४	कोटवा रमेश चौधरीको घर देखि दक्षिण सडकमा आर.सी.सी.	यातयात पूर्वाधार	३११५१	नेपाल सरकार - समानिकरण अनुदान	१	N/A	०	७,००,०००.००	०	०	७,००,०००.००
७४५	देविपुर प्रहरी चौकी पछाडि बाटोमा ग्राभेल	यातयात पूर्वाधार	३११५१	नेपाल सरकार - समानिकरण अनुदान	१	N/A	०	५०,०००.००	०	०	५०,०००.००
७४६	पकडी देखि पटपर सम्म सडक आर सी सी ढलान	यातयात पूर्वाधार	३११५१	नेपाल सरकार - समानिकरण अनुदान	१	N/A	०	७,००,०००.००	०	०	७,००,०००.००
७४७	बिसुनपुर डिहिवा अकरम शेषको घरदेखि कालो पात्रो सम्म सडक स्तरउन्नति	यातयात पूर्वाधार	३११५१	नेपाल सरकार - समानिकरण अनुदान	१	N/A	६,००,०००.००	०	०	०	६,००,०००.००
७४८	देविपुर गाउको पुर्व सडकमा कलर्भट निर्माण	यातयात पूर्वाधार	३११५९	नेपाल सरकार - समानिकरण अनुदान	१	N/A	०	५,००,०००.००	०	०	५,००,०००.००

क्र.सं.	कार्यक्रम/आयोजना/ क्रियाकलापको नाम	उप क्षेत्र	खर्च शीर्षक	स्रोत	लक्ष्य	इकाई	विनियोजन				
							पहिलो त्रैमासिक	दोस्रो त्रैमासिक	तेस्रो त्रैमासिक	चौथो त्रैमासिक	जम्मा
७४९	देविपुर दुर्गा मन्दिर स्तरउन्नति	सम्पदा पूर्वाधार	३११५९	नेपाल सरकार - समानिकरण अनुदान	१	N/A	०	१,५०,०००.००	०	०	१,५०,०००.००
७५०	देविपुर सामुदायिक भवन निर्माण	भवन, आवास तथा सहरी विकास	३११५९	नेपाल सरकार - समानिकरण अनुदान	१	N/A	०	२,००,०००.००	०	०	२,००,०००.००
७५१	बिसुनपुर गाँउ भित्र पक्की नालीमा ढक्कन निर्माण	यातयात पूर्वाधार	३११५९	नेपाल सरकार - समानिकरण अनुदान	१	N/A	३,००,०००.००	०	०	०	३,००,०००.००
७५२	महुली मस्जिद भवन निर्माण	सम्पदा पूर्वाधार	३११५९	नेपाल सरकार - समानिकरण अनुदान	१	N/A	०	४,००,०००.००	०	०	४,००,०००.००
७५३	महुली मुस्ताक अलीको घर देखि पुर्व नाला सम्म पक्की नाली निर्माण	यातयात पूर्वाधार	३११५९	नेपाल सरकार - समानिकरण अनुदान	१	N/A	०	२,००,०००.००	०	०	२,००,०००.००
७५४	महुली सुरही खोला किनारमा हनुमानघाट मन्दिर निर्माण	सम्पदा पूर्वाधार	३११५९	नेपाल सरकार - समानिकरण अनुदान	१	N/A	०	४,००,०००.००	०	०	४,००,०००.००
७५५	वडा कार्यालयको पश्चिम सार्वजनिक जग्गामा लकिङ ब्लाक जडान तथा पार्क निर्माण	भवन, आवास तथा सहरी विकास	३११५९	नेपाल सरकार - समानिकरण अनुदान	१	N/A	०	१५,००,०००.००	०	०	१५,००,०००.००
७५६	सडवा गाँउ भित्र पक्की नाली निर्माण	यातयात पूर्वाधार	३११५९	नेपाल सरकार - समानिकरण अनुदान	१	N/A	०	०	१०,००,०००.००	०	१०,००,०००.००
७५७	जनचेतना सामुदायिक मा.वि. लक्ष्मणपुर मर्मत सम्भार	शिक्षा	३११६१	नेपाल सरकार - समानिकरण अनुदान	१	N/A	०	१,५०,०००.००	०	०	१,५०,०००.००
७५८	पकडी गाउमा अधुरो शिव मन्दिर मर्मत	सम्पदा पूर्वाधार	३११७१	नेपाल सरकार - समानिकरण अनुदान	१	N/A	०	१,५०,०००.००	०	०	१,५०,०००.००
७५९	मर्मत संभार (वडा समितिको निर्णय अनुसार)	भवन, आवास तथा सहरी विकास	३११७१	नेपाल सरकार - समानिकरण अनुदान	१	N/A	०	६,५०,०००.००	०	०	६,५०,०००.००

क्र.सं.	कार्यक्रम/आयोजना/ क्रियाकलापको नाम	उप क्षेत्र	खर्च शीर्षक	स्रोत	लक्ष्य	इकाई	विनियोजन				
							पहिलो त्रैमासिक	दोस्रो त्रैमासिक	तेस्रो त्रैमासिक	चौथो त्रैमासिक	जम्मा
७६०	महुली मदरसामा माटो पटान	भवन, आवास तथा सहरी विकास	३११७१	नेपाल सरकार - समानिकरण अनुदान	१	N/A	१,००,०००.००	०	०	०	१,००,०००.००
७६१	लक्ष्मणघाट मेलामा अधुरो धर्मशाला मर्मत	सम्पदा पूर्वाधार	३११७१	नेपाल सरकार - समानिकरण अनुदान	१	N/A	१,५०,०००.००	०	०	०	१,५०,०००.००
८०५४९४०६२०९ शिवराज नगरपालिकावडा नं.९											
७६२	दलित घुम्ति कोष	लैंगिक समानता तथा सामाजिक समावेशीकरण	२१२१९	नेपाल सरकार - समानिकरण अनुदान	१	N/A	४०,०००.००	०	०	०	४०,०००.००
७६३	खेलकुद सामाग्री खरिद (वडा समितिको निर्णय अनुसार)	युवा तथा खेलकुद	२२११३	नेपाल सरकार - समानिकरण अनुदान	१	N/A	०	५०,०००.००	०	०	५०,०००.००
७६४	पशुपन्छीका लागि आकस्मिक औषधी खरिद	पशुपन्छी विकास	२२११३	नेपाल सरकार - समानिकरण अनुदान	१	N/A	०	१,००,०००.००	०	०	१,००,०००.००
७६५	सामाजिक विकास तर्फ (वडा समितिको निर्णय अनुसार)	सामाजिक सुरक्षा तथा संरक्षण	२२११३	नेपाल सरकार - समानिकरण अनुदान	२	N/A	१,५०,०००.००	१,५०,०००.००	०	०	३,००,०००.००
७६६	बारिष्ता तालिम	लैंगिक समानता तथा सामाजिक समावेशीकरण	२२५१२	नेपाल सरकार - समानिकरण अनुदान	१	N/A	०	२,००,०००.००	०	०	२,००,०००.००
७६७	कृषि प्रर्वद्धन तर्फ (वडा समितिको निर्णय अनुसार)	कृषि	२२५२१	नेपाल सरकार - समानिकरण अनुदान	१	N/A	०	५,००,०००.००	०	०	५,००,०००.००
७६८	मेलमिलाप व्यवस्थापन खर्च	लैंगिक समानता तथा सामाजिक समावेशीकरण	२२५२२	नेपाल सरकार - समानिकरण अनुदान	१	N/A	१,००,०००.००	०	०	०	१,००,०००.००
७६९	घरेलु तथा महिला हिंसा सम्वन्धि सचेतना मूलक कार्यक्रम	लैंगिक समानता तथा सामाजिक समावेशीकरण	२२५२९	नेपाल सरकार - समानिकरण अनुदान	१	N/A	५०,०००.००	०	०	०	५०,०००.००

क्र.सं.	कार्यक्रम/आयोजना/ क्रियाकलापको नाम	उप क्षेत्र	खर्च शीर्षक	स्रोत	लक्ष्य	इकाई	विनियोजन				
							पहिलो त्रैमासिक	दोस्रो त्रैमासिक	तेस्रो त्रैमासिक	चौथो त्रैमासिक	जम्मा
७७०	नारी दिवस विशेष कार्यक्रम	लैंगिक समानता तथा सामाजिक समावेशीकरण	२२५२९	नेपाल सरकार - समानिकरण अनुदान	१	N/A	०	५०,०००.००	०	०	५०,०००.००
७७१	प्रथम वडा अध्यक्ष कप फुटवल प्रतियोगिता (महिला तथा पुरुष तर्फ)	युवा तथा खेलकुद	२२५२९	नेपाल सरकार - समानिकरण अनुदान	२	N/A	०	१,९०,०००.००	१,९०,०००.००	०	३,८०,०००.००
७७२	महिला शसक्तिकरण तथा नेतृत्व विकास कार्यक्रम	लैंगिक समानता तथा सामाजिक समावेशीकरण	२२५२९	नेपाल सरकार - समानिकरण अनुदान	२	N/A	०	१,००,०००.००	१,००,०००.००	०	२,००,०००.००
७७३	योग कार्यक्रम	स्वास्थ्य	२२५२९	नेपाल सरकार - समानिकरण अनुदान	१	N/A	०	१,००,०००.००	०	०	१,००,०००.००
७७४	राष्ट्रिय परिचय पत्र तथा घटना दर्ता सम्वन्धि सचेतना मूलक कार्यक्रम	सामाजिक सुरक्षा तथा संरक्षण	२२५२९	नेपाल सरकार - समानिकरण अनुदान	१	N/A	०	३९,८००.००	०	०	३९,८००.००
७७५	लागुऔषध दुव्र्यसन न्यूनीकरण तथा सचेतना कार्यक्रम	लैंगिक समानता तथा सामाजिक समावेशीकरण	२२५२९	नेपाल सरकार - समानिकरण अनुदान	१	N/A	०	५०,०००.००	०	०	५०,०००.००
७७६	वडा अन्तरगतका विद्यालयहरु बिच हाजिर जवाफ तथा वक्तृत्व कला कार्यक्रम	शिक्षा	२२५२९	नेपाल सरकार - समानिकरण अनुदान	१	N/A	१,००,०००.००	०	०	०	१,००,०००.००
७७७	शहिद सप्ताह कार्यक्रम	सामाजिक सुरक्षा तथा संरक्षण	२२५२९	नेपाल सरकार - समानिकरण अनुदान	१	N/A	०	१,००,०००.००	०	०	१,००,०००.००
७७८	सूचना तथा संचार (वडा समितिको निर्णय अनुसार)	लैंगिक समानता तथा सामाजिक समावेशीकरण	२२५२९	नेपाल सरकार - समानिकरण अनुदान	१	N/A	०	२,००,०००.००	०	०	२,००,०००.००

क्र.सं.	कार्यक्रम/आयोजना/ क्रियाकलापको नाम	उप क्षेत्र	खर्च शीर्षक	स्रोत	लक्ष्य	इकाई	विनियोजन				
							पहिलो त्रैमासिक	दोस्रो त्रैमासिक	तेस्रो त्रैमासिक	चौथो त्रैमासिक	जम्मा
७७९	संस्कृति प्रवर्द्धन तर्फ (वडा समितिको निर्णयानुसर)	भाषा तथा संस्कृति	२२५२९	नेपाल सरकार - समानिकरण अनुदान	१	N/A	०	२,५०,०००.००	०	०	२,५०,०००.००
७८०	स्वयम सेविका तथा आमा समुहलाई खाजा/नास्ता खर्च	स्वास्थ्य	२२७११	नेपाल सरकार - समानिकरण अनुदान	१	N/A	१,००,०००.००	०	०	०	१,००,०००.००
७८१	जेष्ठ नागरिक (८० बर्षभन्दा माथि) सम्मान कार्यक्रम	लैंगिक समानता तथा सामाजिक समावेशीकरण	२७११२	नेपाल सरकार - समानिकरण अनुदान	१	N/A	१,००,०००.००	०	०	०	१,००,०००.००
७८२	९ नं. वडा अन्तरगत सबै विद्यालय रंग रोगन	शिक्षा	३१११३	नेपाल सरकार - समानिकरण अनुदान	१	N/A	०	२,००,०००.००	०	०	२,००,०००.००
७८३	अञ्चलपुर देखि चिरइ खोला सम्म आर सि सि ढलान	यातयात पूर्वाधार	३११५१	नेपाल सरकार - समानिकरण अनुदान	१	N/A	०	५,००,०००.००	०	०	५,००,०००.००
७८४	चमरबोझिया देखि आर टि ओ रोड सम्म कालो पत्रे	यातयात पूर्वाधार	३११५१	नेपाल सरकार - समानिकरण अनुदान	१	N/A	०	०	१५,००,०००.००	०	१५,००,०००.००
७८५	बानियाभार भोज वहादुर सुनारको घर देखि उत्तर बिजगौरी जाने बाटो कालो पत्रे	यातयात पूर्वाधार	३११५१	नेपाल सरकार - समानिकरण अनुदान	१	N/A	०	०	१०,००,०००.००	०	१०,००,०००.००
७८६	रमुवादह कमल चौधरीको घर देखि पश्चिम कृष्ण मन्दिर सम्म कालो पत्रे	यातयात पूर्वाधार	३११५१	नेपाल सरकार - समानिकरण अनुदान	१	N/A	०	१५,००,०००.००	०	०	१५,००,०००.००
७८७	हुलाकी सडक देखि दक्षिण नयाँ बस्ती हुदै बिजयनगर सिमाना सम्म पि सि सि ढलान	यातयात पूर्वाधार	३११५१	नेपाल सरकार - समानिकरण अनुदान	१	N/A	५,००,०००.००	०	०	०	५,००,०००.००
७८८	बिजगौरी खानेपानी समितिलाई आवश्यक पाइप तथा निर्माण सहयोग	खानेपानी तथा सरसफाई	३११५६	नेपाल सरकार - समानिकरण अनुदान	१	N/A	२,००,०००.००	०	०	०	२,००,०००.००

क्र.सं.	कार्यक्रम/आयोजना/ क्रियाकलापको नाम	उप क्षेत्र	खर्च शीर्षक	स्रोत	लक्ष्य	इकाई	विनियोजन				
							पहिलो त्रैमासिक	दोस्रो त्रैमासिक	तेस्रो त्रैमासिक	चौथो त्रैमासिक	जम्मा
७८९	गोरे कुमालको घर देखि बाह्र विगाह सम्म नाली	यातयात पूर्वाधार	३११५९	नेपाल सरकार - समानिकरण अनुदान	१	N/A	०	०	२,००,०००.००	०	२,००,०००.००
७९०	प्रकाश रोकाको घर देखि पिपल फेदे टोल सम्म नाली निर्माण	यातयात पूर्वाधार	३११५९	नेपाल सरकार - समानिकरण अनुदान	१	N/A	०	३,८०,०००.००	०	०	३,८०,०००.००
७९१	बिजगौरी थारु गाउँमा प्रतिक्षालय निर्माण	भवन, आवास तथा सहरी विकास	३११५९	नेपाल सरकार - समानिकरण अनुदान	१	N/A	०	१,५०,०००.००	०	०	१,५०,०००.००
७९२	महिला सामुदायिक भवनमा ट्रस निर्माण	भवन, आवास तथा सहरी विकास	३११५९	नेपाल सरकार - समानिकरण अनुदान	१	N/A	३,००,०००.००	०	०	०	३,००,०००.००
७९३	सरस्वती मा वि. बानियाभारमा वाल वाउण्ड्री निर्माण	शिक्षा	३११५९	नेपाल सरकार - समानिकरण अनुदान	१	N/A	०	३,००,०००.००	०	०	३,००,०००.००
७९४	मर्मत सम्भार तर्फ (वडा समितिको निर्णय अनुसार)	भवन, आवास तथा सहरी विकास	३११७१	नेपाल सरकार - समानिकरण अनुदान	२	N/A	०	३,५०,०००.००	३,५०,०००.००	०	७,००,०००.००
८०५४९४०६२१० शिवराज नगरपालिकावडा नं.१०											
७९५	बाल बिकास अध्यनरत बाल बालिकालाई विद्धालय पोषाक निर्माण	शिक्षा	२११२१	नेपाल सरकार - समानिकरण अनुदान	१	N/A	२,००,०००.००	०	०	०	२,००,०००.००
७९६	महिलाहरुलाई ग्यास सिलेण्डर तथा चुल्हो वितरण कार्यक्रम	लैंगिक समानता तथा सामाजिक समावेशीकरण	२२११३	नेपाल सरकार - समानिकरण अनुदान	२	N/A	५,००,०००.००	५,००,०००.००	०	०	१०,००,०००.००
७९७	सामाजिक विकास तर्फ (वडा समितीको निर्णयानुसार)	सामाजिक सुरक्षा तथा संरक्षण	२२११३	नेपाल सरकार - समानिकरण अनुदान	१	N/A	०	१,५०,०००.००	०	०	१,५०,०००.००
७९८	किशोर किशोरी ओसार पोसार र लैंगिक हिंसा बिरुद्ध सचेतना कार्यक्रम (शान्ति पुनस्थापना गृह)	लैंगिक समानता तथा सामाजिक समावेशीकरण	२२५१२	नेपाल सरकार - समानिकरण अनुदान	१	N/A	५०,०००.००	०	०	०	५०,०००.००

क्र.सं.	कार्यक्रम/आयोजना/ क्रियाकलापको नाम	उप क्षेत्र	खर्च शीर्षक	स्रोत	लक्ष्य	इकाई	विनियोजन				
							पहिलो त्रैमासिक	दोस्रो त्रैमासिक	तेस्रो त्रैमासिक	चौथो त्रैमासिक	जम्मा
७९९	महिलालाई कानुनी हक अधिकार सम्बन्धी तालिम	लैंगिक समानता तथा सामाजिक समावेशीकरण	२२५१२	नेपाल सरकार - समानिकरण अनुदान	१	N/A	०	५०,०००.००	०	०	५०,०००.००
८००	युनिसेक्स तथा ब्युटिसियन सिप विकास तालिम	लैंगिक समानता तथा सामाजिक समावेशीकरण	२२५१२	नेपाल सरकार - समानिकरण अनुदान	१	N/A	१,००,०००.००	०	०	०	१,००,०००.००
८०१	सामाजिक सञ्जाल सुरक्षीत प्रयोग तालिम	सामाजिक सुरक्षा तथा संरक्षण	२२५१२	नेपाल सरकार - समानिकरण अनुदान	१	N/A	५०,०००.००	०	०	०	५०,०००.००
८०२	स्वास्थ्य शिविर	स्वास्थ्य	२२५२२	नेपाल सरकार - समानिकरण अनुदान	१	N/A	०	२,५०,०००.००	०	०	२,५०,०००.००
८०३	हाउस वायरिङ्ग तालिम	लैंगिक समानता तथा सामाजिक समावेशीकरण	२२५२२	नेपाल सरकार - समानिकरण अनुदान	१	N/A	१,००,०००.००	०	०	०	१,००,०००.००
८०४	अवधी संरक्षण प्रवर्धन कार्यक्रम	भाषा तथा संस्कृति	२२५२९	नेपाल सरकार - समानिकरण अनुदान	१	N/A	१,००,०००.००	०	०	०	१,००,०००.००
८०५	आत्म रक्षा प्रशिक्षण कार्यक्रम	लैंगिक समानता तथा सामाजिक समावेशीकरण	२२५२९	नेपाल सरकार - समानिकरण अनुदान	१	N/A	०	५०,०००.००	०	०	५०,०००.००
८०६	एक हप्ते योग शिविर कार्यक्रम	स्वास्थ्य	२२५२९	नेपाल सरकार - समानिकरण अनुदान	१	N/A	१,००,०००.००	०	०	०	१,००,०००.००
८०७	तिज कार्यक्रम	भाषा तथा संस्कृति	२२५२९	नेपाल सरकार - समानिकरण अनुदान	१	N/A	०	१,००,०००.००	०	०	१,००,०००.००
८०८	नेतृत्व क्षमताको विकास तथा शैक्षिक भ्रमणनेतृत्व क्षमताको विकास तथा शैक्षिक भ्रमण	शिक्षा	२२५२९	नेपाल सरकार - समानिकरण अनुदान	१	N/A	२,००,०००.००	०	०	०	२,००,०००.००

क्र.सं.	कार्यक्रम/आयोजना/ क्रियाकलापको नाम	उप क्षेत्र	खर्च शीर्षक	स्रोत	लक्ष्य	इकाई	विनियोजन				
							पहिलो त्रैमासिक	दोस्रो त्रैमासिक	तेस्रो त्रैमासिक	चौथो त्रैमासिक	जम्मा
८०९	मकर नहान मेला	भाषा तथा संस्कृति	२२५२९	नेपाल सरकार - समानिकरण अनुदान	१	N/A	१,००,०००.००	०	०	०	१,००,०००.००
८१०	मेला पर्व सहयोग (वडा समितीको निर्णयानुसार)	भाषा तथा संस्कृति	२२५२९	नेपाल सरकार - समानिकरण अनुदान	१	N/A	०	०	०	१,००,०००.००	१,००,०००.००
८११	मानव बेचविखन र बैदेशिक रोजगार प्रलोभन विरुद्ध अन्तरक्रिया कार्यक्रम (आशिष समाजिक सेवा नेपाल)	लैंगिक समानता तथा सामाजिक समावेशीकरण	२२५२९	नेपाल सरकार - समानिकरण अनुदान	१	N/A	१,००,०००.००	०	०	०	१,००,०००.००
८१२	सामाजिक संवाद सहजिकरण कार्यक्रम	सामाजिक सुरक्षा तथा संरक्षण	२२५२९	नेपाल सरकार - समानिकरण अनुदान	१	N/A	७५,०००.००	०	०	०	७५,०००.००
८१३	स्नातक तह अध्यनरत प्रथम वर्ष र दोश्रो वर्षका विद्धाथीहरुलाई छात्रवृति कार्यक्रम	शिक्षा	२७२११	नेपाल सरकार - समानिकरण अनुदान	२	N/A	०	२,००,०००.००	२,००,०००.००	०	४,००,०००.००
८१४	अनुदानमा पाइप तथा मत्था जडान	सामाजिक सुरक्षा तथा संरक्षण	३११२२	नेपाल सरकार - समानिकरण अनुदान	२	N/A	२,००,०००.००	२,००,०००.००	०	०	४,००,०००.००
८१५	महिला स्वयं सेविकालाई सामाग्री व्यवस्थापनका लागि स्टील दराज खरिद	स्वास्थ्य	३११२३	नेपाल सरकार - समानिकरण अनुदान	१	N/A	०	०	१,५०,०००.००	०	१,५०,०००.००
८१६	बकौली डिउहार थान अधुरो पि सी सी ढलान	यातयात पूर्वाधार	३११५१	नेपाल सरकार - समानिकरण अनुदान	१	N/A	०	२,००,०००.००	०	०	२,००,०००.००
८१७	वडा कार्यालय देखि जवाभारी सिमाना सम्म सडक स्तरोन्नती	यातयात पूर्वाधार	३११५१	नेपाल सरकार - समानिकरण अनुदान	१	N/A	१५,००,०००.००	०	०	०	१५,००,०००.००
८१८	श्रीन्डहवा छोटेलालको घर देखी विश्वम्भर कुर्मिको बोरिङ्ग सम्म सडक स्तरोन्नती	यातयात पूर्वाधार	३११५१	नेपाल सरकार - समानिकरण अनुदान	१	N/A	०	०	३,५०,०००.००	०	३,५०,०००.००

क्र.सं.	कार्यक्रम/आयोजना/ क्रियाकलापको नाम	उप क्षेत्र	खर्च शीर्षक	स्रोत	लक्ष्य	इकाई	विनियोजन				
							पहिलो त्रैमासिक	दोस्रो त्रैमासिक	तेस्रो त्रैमासिक	चौथो त्रैमासिक	जम्मा
८१९	श्रीन्डहवा समय थान निर्माण र सोही गाँउ देखि कालो पत्रे सम्म सडक स्तरोन्नती	यातयात पूर्वाधार	३११५१	नेपाल सरकार - समानिकरण अनुदान	१	N/A	०	७,००,०००.००	०	०	७,००,०००.००
८२०	इस्लामनगर कबरिस्तानमा माटो पटान तथा वाउण्ड्री वाल निर्माण	भाषा तथा संस्कृति	३११५९	नेपाल सरकार - समानिकरण अनुदान	१	N/A	६,००,०००.००	०	०	०	६,००,०००.००
८२१	किशोर आदर्श आधारभुत विद्धालयको कक्षा कोठामा फोरसिलिङ्ग जस्तापाता जडान र मर्मत	शिक्षा	३११५९	नेपाल सरकार - समानिकरण अनुदान	१	N/A	०	०	४,००,०००.००	०	४,००,०००.००
८२२	श्री नेपाल राष्ट्रिय आधारभुत विद्धालय सितलापुरमा कम्प्युटर ल्याब निर्माण	शिक्षा	३११५९	नेपाल सरकार - समानिकरण अनुदान	१	N/A	७,००,०००.००	०	०	०	७,००,०००.००
८२३	श्री बालहंस साङ्वेद स्वर्गद्वारी अधुरो छात्रावास निर्माण	शिक्षा	३११५९	नेपाल सरकार - समानिकरण अनुदान	१	N/A	१,००,०००.००	०	०	०	१,००,०००.००
८२४	नुरी महजीदमा टायल जडान र मर्मत	भवन, आवास तथा सहरी विकास	३११७१	नेपाल सरकार - समानिकरण अनुदान	१	N/A	०	३,००,०००.००	०	०	३,००,०००.००
८२५	मर्मत सम्भार (वडा समितीको निर्णयानुसार)	भवन, आवास तथा सहरी विकास	३११७१	नेपाल सरकार - समानिकरण अनुदान	१	N/A	३,७९,८००.००	०	०	०	३,७९,८००.००
८०५४९४०६२११ शिवराज नगरपालिकावडा नं.११											
८२६	विद्यालयमा अध्यनरत छात्राहरुलाई साईकल वितरण कार्यक्रम	शिक्षा	२२११३	नेपाल सरकार - समानिकरण अनुदान	२	N/A	२,५०,०००.००	२,५०,०००.००	०	०	५,००,०००.००
८२७	सामाजिक विकास तर्फ (वडा समितीको निर्णयानुसार)	सामाजिक सुरक्षा तथा संरक्षण	२२११३	नेपाल सरकार - समानिकरण अनुदान	१	N/A	०	३,०४,८००.००	०	०	३,०४,८००.००

क्र.सं.	कार्यक्रम/आयोजना/ क्रियाकलापको नाम	उप क्षेत्र	खर्च शीर्षक	स्रोत	लक्ष्य	इकाई	विनियोजन				
							पहिलो त्रैमासिक	दोस्रो त्रैमासिक	तेस्रो त्रैमासिक	चौथो त्रैमासिक	जम्मा
८२८	ब्युटी पार्लर तालिम	लैंगिक समानता तथा सामाजिक समावेशीकरण	२२५१२	नेपाल सरकार - समानिकरण अनुदान	१	N/A	१,००,०००.००	०	०	०	१,००,०००.००
८२९	मानव बेचबिखन तथा लैगिंक हिंसा तालिम	लैंगिक समानता तथा सामाजिक समावेशीकरण	२२५१२	नेपाल सरकार - समानिकरण अनुदान	१	N/A	०	१,००,०००.००	०	०	१,००,०००.००
८३०	युवा तथा बालबालिकाहरु लाई सचेतना मुलक तालिम	लैंगिक समानता तथा सामाजिक समावेशीकरण	२२५१२	नेपाल सरकार - समानिकरण अनुदान	१	N/A	०	१,००,०००.००	०	०	१,००,०००.००
८३१	हाउस वायरिङ्ग तालिम	लैंगिक समानता तथा सामाजिक समावेशीकरण	२२५१२	नेपाल सरकार - समानिकरण अनुदान	१	N/A	१,००,०००.००	०	०	०	१,००,०००.००
८३२	५० प्रतिशत अनुदानमा गहुँको वीउ वितरण कार्यक्रम	कृषि	२२५२१	नेपाल सरकार - समानिकरण अनुदान	१	N/A	०	४,००,०००.००	०	०	४,००,०००.००
८३३	तरकारीको बिउ वितरण कार्यक्रम	कृषि	२२५२१	नेपाल सरकार - समानिकरण अनुदान	२	N/A	०	५०,०००.००	५०,०००.००	०	१,००,०००.००
८३४	योगा सामाग्री वितरण कार्यक्रम	स्वास्थ्य	२२५२२	नेपाल सरकार - समानिकरण अनुदान	१	N/A	१,००,०००.००	०	०	०	१,००,०००.००
८३५	किशोर किशोरिहरुलाई प्रजनन स्वास्थय सम्बन्धी अभिमुखीकरण कार्यक्रम	स्वास्थ्य	२२५२९	नेपाल सरकार - समानिकरण अनुदान	१	N/A	१,००,०००.००	०	०	०	१,००,०००.००
८३६	चार्ड पर्व तथा मेला महोत्सव	भाषा तथा संस्कृति	२२५२९	नेपाल सरकार - समानिकरण अनुदान	१	N/A	१,००,०००.००	०	०	०	१,००,०००.००
८३७	वडा अध्यक्ष कप खेलकुद प्रतियोगिता	युवा तथा खेलकुद	२२५२९	नेपाल सरकार - समानिकरण अनुदान	१	N/A	१,००,०००.००	०	०	०	१,००,०००.००

क्र.सं.	कार्यक्रम/आयोजना/ क्रियाकलापको नाम	उप क्षेत्र	खर्च शीर्षक	स्रोत	लक्ष्य	इकाई	विनियोजन				
							पहिलो त्रैमासिक	दोस्रो त्रैमासिक	तेस्रो त्रैमासिक	चौथो त्रैमासिक	जम्मा
८३८	नयाँ बस्ती गाँउमा वडा कार्यालयको शाखा कार्यालय व्यवस्थापन	कार्यालय सञ्चालन तथा प्रशासनिक	२२७११	नेपाल सरकार - समानिकरण अनुदान	१	N/A	०	४,००,०००.००	०	०	४,००,०००.००
८३९	सुचना तथा सञ्चार	सामाजिक सुरक्षा तथा संरक्षण	२२७११	नेपाल सरकार - समानिकरण अनुदान	१	N/A	५०,०००.००	०	०	०	५०,०००.००
८४०	दुर्गेश नन्दनी प्रा.वि.को नव निर्मित भवन माथी तल्ला थप	शिक्षा	३१११२	नेपाल सरकार - समानिकरण अनुदान	१	N/A	०	१५,००,०००.००	०	०	१५,००,०००.००
८४१	५० प्रतिशत अनुदानमा सिचाई मोटर वितरण कार्यक्रम	कृषि	३११२२	नेपाल सरकार - समानिकरण अनुदान	१	N/A	०	३,५०,०००.००	०	०	३,५०,०००.००
८४२	खानेपानी हैण्ड पाइप नल्का जडान	खानेपानी तथा सरसफाई	३११२२	नेपाल सरकार - समानिकरण अनुदान	१	N/A	०	९,५०,०००.००	०	०	९,५०,०००.००
८४३	भदोखर गाउको लागि हैण्ड पाइप नल्का जडान	खानेपानी तथा सरसफाई	३११२२	नेपाल सरकार - समानिकरण अनुदान	१	N/A	०	४,००,०००.००	०	०	४,००,०००.००
८४४	स्यालो ट्युवबेल बोरिङ्ग जडान कार्यक्रम	खानेपानी तथा सरसफाई	३११२२	नेपाल सरकार - समानिकरण अनुदान	१	N/A	४,००,०००.००	०	०	०	४,००,०००.००
८४५	महिला स्वास्थ्य स्वयंसेविकाहरुलाई दराज वितरण कार्यक्रम	स्वास्थ्य	३११२३	नेपाल सरकार - समानिकरण अनुदान	१	N/A	०	१,५०,०००.००	०	०	१,५०,०००.००
८४६	छोट्की थुन्हिया महेश कुर्मीको घर देखी उत्तर पतिराम अहिरको घर हुँदै राम चन्द्र कुर्मीको घर सम्म सडक स्तरोन्नती	यातयात पूर्वाधार	३११५१	नेपाल सरकार - समानिकरण अनुदान	१	N/A	०	०	३,००,०००.००	०	३,००,०००.००
८४७	मैटहवा, मरजादपुरको सडक खण्ड को अधुरो सडकहरु आर सि सि र स्तरोन्नती	यातयात पूर्वाधार	३११५१	नेपाल सरकार - समानिकरण अनुदान	१	N/A	०	३,००,०००.००	०	०	३,००,०००.००

क्र.सं.	कार्यक्रम/आयोजना/ क्रियाकलापको नाम	उप क्षेत्र	खर्च शीर्षक	स्रोत	लक्ष्य	इकाई	विनियोजन				
							पहिलो त्रैमासिक	दोस्रो त्रैमासिक	तेस्रो त्रैमासिक	चौथो त्रैमासिक	जम्मा
८४८	ककरहवा घाटमा रहेको मन्दिर स्तरोन्नती	सम्पदा पूर्वाधार	३११५९	नेपाल सरकार - समानिकरण अनुदान	१	N/A	०	४,००,०००.००	०	०	४,००,०००.००
८४९	छोट्की थुन्हिया सुधरा शिव मन्दिरमा ट्रस निर्माण	भवन, आवास तथा सहरी विकास	३११५९	नेपाल सरकार - समानिकरण अनुदान	१	N/A	०	२,५०,०००.००	०	०	२,५०,०००.००
८५०	जामुन बगिया काली माई मन्दिर स्तरोन्नती	सम्पदा पूर्वाधार	३११५९	नेपाल सरकार - समानिकरण अनुदान	१	N/A	२,००,०००.००	०	०	०	२,००,०००.००
८५१	जोगिडिहवा चोक देखी उत्तर नहर सम्म सडकको पुर्व तर्फ पक्की नाली निर्माण	यातयात पूर्वाधार	३११५९	नेपाल सरकार - समानिकरण अनुदान	१	N/A	४,००,०००.००	०	०	०	४,००,०००.००
८५२	भदोखर काली माइ र डिउहार बाबा थान स्तरोन्नती	सम्पदा पूर्वाधार	३११५९	नेपाल सरकार - समानिकरण अनुदान	१	N/A	१,००,०००.००	०	०	०	१,००,०००.००
८५३	मैटहवा जय गुरुदेव मन्दिर स्तरोन्नती	सम्पदा पूर्वाधार	३११५९	नेपाल सरकार - समानिकरण अनुदान	१	N/A	०	१,००,०००.००	०	०	१,००,०००.००
८५४	मैटहवा मस्जिद स्तरोन्नती	सम्पदा पूर्वाधार	३११५९	नेपाल सरकार - समानिकरण अनुदान	१	N/A	१,००,०००.००	०	०	०	१,००,०००.००
८५५	श्री ज्ञानोदय विद्धालय सेमरीको अगाडी सडकको दुवै तर्फ पक्की नाली निर्माण	यातयात पूर्वाधार	३११५९	नेपाल सरकार - समानिकरण अनुदान	१	N/A	४,००,०००.००	०	०	०	४,००,०००.००
८५६	जोगिडिहवामा रहेको डिउहार बाबा थान मर्मत	भवन, आवास तथा सहरी विकास	३११७१	नेपाल सरकार - समानिकरण अनुदान	१	N/A	५०,०००.००	०	०	०	५०,०००.००
८५७	बनकट्टी बेचु भरको खेत देखी पुर्वमा रहेको साविक कुलो स्तरोन्नती र दुर्गा प्रा.वि. को फिल्डमा माटो पटान	भवन, आवास तथा सहरी विकास	३११७१	नेपाल सरकार - समानिकरण अनुदान	१	N/A	०	२,००,०००.००	०	०	२,००,०००.००

क्र.सं.	कार्यक्रम/आयोजना/ क्रियाकलापको नाम	उप क्षेत्र	खर्च शीर्षक	स्रोत	लक्ष्य	इकाई	विनियोजन				
							पहिलो त्रैमासिक	दोस्रो त्रैमासिक	तेस्रो त्रैमासिक	चौथो त्रैमासिक	जम्मा
८५८	मरजादपुरमा रहेको ब्रहमदेव थानको वाउन्ड्री वाल प्लाष्टर र रंगरोगन	सम्पदा पूर्वाधार	३११७१	नेपाल सरकार - समानिकरण अनुदान	१	N/A	३,५०,०००.००	०	०	०	३,५०,०००.००
८५९	मर्मत सम्भार (वडा समितीको निर्णयानुसार)	भवन, आवास तथा सहरी विकास	३११७१	नेपाल सरकार - समानिकरण अनुदान	१	N/A	२,००,०००.००	०	०	०	२,००,०००.००
८०५४९४०६५११ संघीय सरकारबाट हस्तान्तरित कार्यक्रम (शसर्त अनुदान)											
८६०	आधारभूत तहका स्वीकृत दरवन्दीका शिक्षक, राहत अनुदान शिक्षकका लागि तलब भत्ता अनुदान (विशेष शिक्षा परिषद अन्तरगतका शिक्षक/ कर्मचारीहरु समेत)	शिक्षा	२११११	नेपाल सरकार - शसर्त अनुदान चालु	१	पटक	३,०६,००,०००.००	३,०६,००,०००.००	३,०६,००,०००.००	३,०९,००,०००.००	१२,२७,००,०००.००
८६१	आधारमुत तह कक्षा (६-८) मा अंग्रेजी,गणित र विज्ञान विषयमा शिक्षण सहयोग अनुदान	शिक्षा	२११११	नेपाल सरकार - शसर्त अनुदान चालु [एस.इ.एस.पी. - सोधभर्ना अनुदान (बैदेशिक)]	१	पटक	१,३८,०००.००	१,३८,०००.००	१,३८,०००.००	१,४०,०००.००	५,५४,०००.००
८६२	आधारमुत तह कक्षा (६-८) मा अंग्रेजी,गणित र विज्ञान विषयमा शिक्षण सहयोग अनुदान	शिक्षा	२११११	नेपाल सरकार - शसर्त अनुदान चालु	१	पटक	९,६९,०००.००	९,६९,०००.००	९,६९,०००.००	९,६९,०००.००	३८,७६,०००.००
८६३	प्रारम्भिक बाल विकास सहजकर्ताहरुको पारिश्रमिक तथा विद्यालय कर्मचारी व्यबस्थापन अनुदान	शिक्षा	२११११	नेपाल सरकार - शसर्त अनुदान चालु	१	संख्या	३४,४५,०००.००	३४,४५,०००.००	३४,४५,०००.००	३४,४६,०००.००	१,३७,८१,०००.००

क्र.सं.	कार्यक्रम/आयोजना/ क्रियाकलापको नाम	उप क्षेत्र	खर्च शीर्षक	स्रोत	लक्ष्य	इकाई	विनियोजन				
							पहिलो त्रैमासिक	दोस्रो त्रैमासिक	तेस्रो त्रैमासिक	चौथो त्रैमासिक	जम्मा
८६४	प्रारम्भिक बाल विकास सहजकर्ताहरुको पारिश्रमिक तथा विद्यालय कर्मचारी व्यबस्थापन अनुदान	शिक्षा	२११११	नेपाल सरकार - शसर्त अनुदान चालु [एस.इ.एस.पी. - सोधभर्ना हुने ऋण (बैदेशिक)]	१	संख्या	९,८४,०००.००	९,८४,०००.००	९,८४,०००.००	९,८५,०००.००	३९,३७,०००.००
८६५	प्रारम्भिक बाल विकास सहजकर्ताहरुको पारिश्रमिक तथा विद्यालय कर्मचारी व्यबस्थापन अनुदान	शिक्षा	२११११	नेपाल सरकार - शसर्त अनुदान चालु [एस.इ.एस.पी. - सोधभर्ना अनुदान (बैदेशिक)]	१	संख्या	४,९२,०००.००	४,९२,०००.००	४,९२,०००.००	४,९३,०००.००	१९,६९,०००.००
८६६	माध्यमिक तह कक्षा (९-१०) मा अंग्रेजी,गणित र विज्ञान विषयमा शिक्षण सहयोग अनुदान	शिक्षा	२११११	नेपाल सरकार - शसर्त अनुदान चालु [एस.इ.एस.पी. - सोधभर्ना हुने ऋण (बैदेशिक)]	१	संख्या	४,३३,०००.००	४,३३,०००.००	४,३३,०००.००	४,३५,०००.००	१७,३४,०००.००
८६७	माध्यमिक तहका स्वीकृत दरवन्दीका शिक्षक, राहत अनुदान शिक्षक लागि तलब भत्ता अनुदान (विशेष शिक्षा परिषद अन्तरगतका शिक्षक/कर्मचारी, प्राविधिक धारका प्रशिक्षक समेत)	शिक्षा	२११११	नेपाल सरकार - शसर्त अनुदान चालु	१	संख्या	८४,२५,०००.००	८४,२५,०००.००	८४,२५,०००.००	८४,२५,०००.००	३,३७,००,०००.००
८६८	स्थानीय तहका स्वास्थ्य शाखा, स्वास्थ्य चौकी, प्राथमिक स्वास्थ्य केन्द्र, अस्पताल तथा आयुर्वेद औषधालयहरुमा कार्यरत स्थायी कर्मचारीहरुको स्वीकृत दरवन्दी अनुसारको तलव, महगी भत्ता र पोषाक भत्ता	स्वास्थ्य	२११११	नेपाल सरकार - शसर्त अनुदान चालु	१	संख्या	१,००,००,०००.००	१,००,००,०००.००	१,००,००,०००.००	१,०१,००,०००.००	४,०१,००,०००.००
८६९	एम.आई.एस.अपरेटर र फिल्ड सहायक पोशाक भत्ता	कार्यालय सञ्चालन तथा प्रशासनिक	२११२१	नेपाल सरकार - शसर्त अनुदान चालु	१	पटक	०	०	२०,०००.००	०	२०,०००.००

क्र.सं.	कार्यक्रम/आयोजना/ क्रियाकलापको नाम	उप क्षेत्र	खर्च शीर्षक	स्रोत	लक्ष्य	इकाई	विनियोजन				
							पहिलो त्रैमासिक	दोस्रो त्रैमासिक	तेस्रो त्रैमासिक	चौथो त्रैमासिक	जम्मा
८७०	गरिबसँग विश्वेश्रर कार्यक्रमका सामाजिक परिचालको पोशाक खर्च	कार्यालय सञ्चालन तथा प्रशासनिक	२११२१	नेपाल सरकार - शसर्त अनुदान चालु	१	पटक	०	०	१०,०००.००	०	१०,०००.००
८७१	रोजगार संयोजकको पोसाक	उद्योग	२११२१	नेपाल सरकार - शसर्त अनुदान चालु	१	संख्या	०	०	१०,०००.००	०	१०,०००.००
८७२	आप्रवासी स्रोत केन्द्र /उपकेन्द्र व्यवस्थापन समितिको बैठक सञ्चालन खर्च	लैंगिक समानता तथा सामाजिक समावेशीकरण	२११३४	नेपाल सरकार - शसर्त अनुदान चालु	१	पटक	१०,०००.००	१०,०००.००	१०,०००.००	१०,०००.००	४०,०००.००
८७३	राष्ट्रिय महिला स्वास्थ्य स्वयंसेविका कार्यक्रम (पोसाक प्रोत्साहन र यातायात खर्च)	स्वास्थ्य	२११३५	नेपाल सरकार - शसर्त अनुदान चालु	१	संख्या	८,७५,०००.००	८,७५,०००.००	८,७५,०००.००	८,७५,०००.००	३५,००,०००.००
८७४	स्थानीय तह कार्यक्रम कार्यान्वयन समितिको बैठक व्यवस्थापन खर्च	शासन प्रणाली	२११४१	नेपाल सरकार - शसर्त अनुदान चालु	१	पटक	०	१५,०००.००	०	०	१५,०००.००
८७५	गरिबसँग विश्वेश्वर कार्यक्रमको लागि सामाजिक परिचालकको मसलन्द खर्च	उद्योग	२२३११	नेपाल सरकार - शसर्त अनुदान चालु	१	पटक	०	०	१०,०००.००	०	१०,०००.००
८७६	उद्यम विकास सहजकर्ताहरुको पारिश्रमिक (एकमुष्ट)	उद्योग	२२४१३	नेपाल सरकार - शसर्त अनुदान चालु	१	पटक	२,१०,०००.००	२,१०,०००.००	२,१०,०००.००	२,१०,०००.००	८,४०,०००.००
८७७	कृषि तथा पशु सेवाका एक गाँउ एक प्राविधिकहरुको तलव भत्ता	कृषि	२२४१३	नेपाल सरकार - शसर्त अनुदान चालु	१	पटक	१,३३,०००.००	१,३३,०००.००	१,३३,०००.००	१,३६,०००.००	५,३५,०००.००
८७८	गरिबसँग विश्वेश्वर कार्यक्रमको लागि सामाजिक परिचालकको पारिश्रमिक	कार्यालय सञ्चालन तथा प्रशासनिक	२२४१३	नेपाल सरकार - शसर्त अनुदान चालु	१	पटक	४८,०००.००	४८,०००.००	४८,०००.००	५१,०००.००	१,९५,०००.००

क्र.सं.	कार्यक्रम/आयोजना/ क्रियाकलापको नाम	उप क्षेत्र	खर्च शीर्षक	स्रोत	लक्ष्य	इकाई	विनियोजन				
							पहिलो त्रैमासिक	दोस्रो त्रैमासिक	तेस्रो त्रैमासिक	चौथो त्रैमासिक	जम्मा
८७९	नागरिक आरोग्य सेवा केन्द्र सञ्चालन तथा अभियान	स्वास्थ्य	२२४१३	नेपाल सरकार - शसर्त अनुदान चालु	१	पटक	१,२५,०००.००	१,२५,०००.००	१,२५,०००.००	१,२५,०००.००	५,००,०००.००
८८०	बहुक्षेत्रीय पोषण कार्यक्रमका पोषण सहजकर्ताको पारिश्रमिक	लैंगिक समानता तथा सामाजिक समावेशीकरण	२२४१३	नेपाल सरकार - शसर्त अनुदान चालु [युरोपियन युनियन - नगद अनुदान (बैदेशिक)]	१	संख्या	५०,०००.००	५०,०००.००	५०,०००.००	५१,०००.००	२,०१,०००.००
८८१	बहुक्षेत्रीय पोषण कार्यक्रमका पोषण सहजकर्ताको पारिश्रमिक	सामाजिक सुरक्षा तथा संरक्षण	२२४१३	नेपाल सरकार - शसर्त अनुदान चालु	१	संख्या	२५,०००.००	२५,०००.००	२५,०००.००	२५,०००.००	१,००,०००.००
८८२	मनोसामाजिक परामर्शकर्ता (सहायक पाचौं तह) को करार सेवा शुल्क (५० प्रतिशत रकम संघ सरकार मार्फत विनियोजन)	लैंगिक समानता तथा सामाजिक समावेशीकरण	२२४१३	नेपाल सरकार - शसर्त अनुदान चालु	१	संख्या	७६,०००.००	७६,०००.००	७६,०००.००	७८,०००.००	३,०६,०००.००
८८३	रोजगार संयोजकको तलव	उद्योग	२२४१३	नेपाल सरकार - शसर्त अनुदान चालु	१	संख्या	१,४२,०००.००	१,४२,०००.००	१,४२,०००.००	१,४२,०००.००	५,६८,०००.००
८८४	वित्तीय साक्षरता सहजकर्ता (सहायक पाचौं तह) को करार सेवा शुल्क (५० प्रतिशत रकम संघ सरकार मार्फत विनियोजन)	शासन प्रणाली	२२४१३	नेपाल सरकार - शसर्त अनुदान चालु	१	पटक	६९,०००.००	६९,०००.००	६९,०००.००	७२,०००.००	२,७९,०००.००
८८५	स्थानीय तहका MIS Operator को लागत साझेदारी अन्तर्गत संघीय सरकारले व्यहोर्ने ७ महिनाको पारिश्रमिक बापतको रकम (बाँकी ६ महिनाको सम्बन्धित स्थानीय तहले व्यहोर्ने)	कार्यालय सञ्चालन तथा प्रशासनिक	२२४१३	नेपाल सरकार - शसर्त अनुदान चालु	१	पटक	६२,०००.००	६२,०००.००	६२,०००.००	६३,०००.००	२,४९,०००.००

क्र.सं.	कार्यक्रम/आयोजना/ क्रियाकलापको नाम	उप क्षेत्र	खर्च शीर्षक	स्रोत	लक्ष्य	इकाई	विनियोजन				
							पहिलो त्रैमासिक	दोस्रो त्रैमासिक	तेस्रो त्रैमासिक	चौथो त्रैमासिक	जम्मा
८८६	स्थानीय तहका फिल्ड सहायकको लागत साझेदारी अन्तर्गत संघीय सरकारले व्यहोर्ने ७ महिनाको पारिश्रमिक बापतको रकम (बाँकी ६ महिनाको सम्बन्धित स्थानीय तहले व्यहोर्ने)	कार्यालय सञ्चालन तथा प्रशासनिक	२२४१३	नेपाल सरकार - शसर्त अनुदान चालु	१	पटक	५७,०००.००	५७,०००.००	५७,०००.००	६०,०००.००	२,३१,०००.००
८८७	आ.व. २०८१/८२ मा छनोट भइ प्रशिक्षणरत कार्यगत अभ्याससहितको तालिम संचालन निरन्तरता	शिक्षा	२२५१२	नेपाल सरकार - शसर्त अनुदान चालु [स्वीट्जरल्याण्ड - एस डी सी - नगद अनुदान (बैदेशिक)]	१	संख्या	३७,०००.००	३७,०००.००	३७,०००.००	३९,०००.००	१,५०,०००.००
८८८	CBIMNCI कार्यक्रम (कार्यक्रम समिक्षा, स्थलगत अनुशिक्षण, समता तथा पहुच कार्यक्रम)	स्वास्थ्य	२२५२२	नेपाल सरकार - शसर्त अनुदान चालु	१	संख्या	२५,०००.००	२५,०००.००	२५,०००.००	२५,०००.००	१,००,०००.००
८८९	अन्तर्राष्ट्रिय आप्रवासी दिवसको उपलक्ष्यमा सचेतनामूलक तथा अन्तरक्रिया कार्यक्रम	लैंगिक समानता तथा सामाजिक समावेशीकरण	२२५२२	नेपाल सरकार - शसर्त अनुदान चालु	१	संख्या	६,०००.००	५,०००.००	६,०००.००	८,०००.००	२५,०००.००
८९०	अनौपचारिक/परम्परागत शिक्षा सञ्चालन अनुदान	शिक्षा	२२५२२	नेपाल सरकार - शसर्त अनुदान चालु [एस.इ.एस.पी. - सोधभर्ना अनुदान (बैदेशिक)]	१	संख्या	२,०४,०००.००	२,०४,०००.००	२,०४,०००.००	२,०६,०००.००	८,१८,०००.००
८९१	अनौपचारिक / परम्परागत शिक्षा सञ्चालन अनुदान	शिक्षा	२२५२२	नेपाल सरकार - शसर्त अनुदान चालु [एस.इ.एस.पी. - सोधभर्ना हुने ऋण (बैदेशिक)]	१	संख्या	४,०९,०००.००	४,०९,०००.००	४,०९,०००.००	४,०९,०००.००	१६,३६,०००.००

क्र.सं.	कार्यक्रम/आयोजना/ क्रियाकलापको नाम	उप क्षेत्र	खर्च शीर्षक	स्रोत	लक्ष्य	इकाई	विनियोजन				
							पहिलो त्रैमासिक	दोस्रो त्रैमासिक	तेस्रो त्रैमासिक	चौथो त्रैमासिक	जम्मा
८९२	अनौपचारिक / परम्परागत शिक्षा सञ्चालन अनुदान	शिक्षा	२२५२२	नेपाल सरकार - शसर्त अनुदान चालु	१	संख्या	१४,३०,०००.००	१४,३०,०००.००	१४,३०,०००.००	१४,३६,०००.००	५७,२६,०००.००
८९३	आ.व.२०८३/८४ मा गहुँको पकेट विकास कार्यक्रम सञ्चालन	कृषि	२२५२२	नेपाल सरकार - शसर्त अनुदान चालु	१	पटक	३,००,०००.००	३,००,०००.००	३,००,०००.००	३,००,०००.००	१२,००,०००.००
८९४	आकस्मिक अवस्थामा औसधि एवं ल्याब सामाग्री ढुवानी र स्थलगत अनुशिक्षण तथा सुपरिवेक्षण तथा क्षयरोग कार्यक्रमको योजना तर्जुमा तथा कोहर्ट विश्लेषण	स्वास्थ्य	२२५२२	नेपाल सरकार - शसर्त अनुदान चालु	१	पटक	२४,०००.००	२४,०००.००	२४,०००.००	२३,०००.००	९५,०००.००
८९५	आधारभूत सिकाइ (Foundational Learning) प्रबर्द्धन कार्यक्रम सञ्चालन	शिक्षा	२२५२२	नेपाल सरकार - शसर्त अनुदान चालु [एस.इ.एस.पी. - सोधभर्ना अनुदान (बैदेशिक)]	१	पटक	२५,०००.००	२५,०००.००	२५,०००.००	२६,०००.००	१,०१,०००.००
८९६	आधारभूत सिकाइ (Foundational Learning) प्रबर्द्धन कार्यक्रम सञ्चालन	शिक्षा	२२५२२	नेपाल सरकार - शसर्त अनुदान चालु [एस.इ.एस.पी. - सोधभर्ना हुने ऋण (बैदेशिक)]	१	पटक	५०,०००.००	५०,०००.००	५०,०००.००	५१,०००.००	२,०१,०००.००
८९७	आधारभूत सिकाइ (Foundational Learning) प्रबर्द्धन कार्यक्रम सञ्चालन	शिक्षा	२२५२२	नेपाल सरकार - शसर्त अनुदान चालु	१	पटक	१,७६,०००.००	१,७६,०००.००	१,७६,०००.००	१,७७,०००.००	७,०५,०००.००
८९८	आधारमुत तह कक्षा (६-८) मा अंग्रेजी,गणित र विज्ञान विषयमा शिक्षण सहयोग अनुदान	शिक्षा	२२५२२	नेपाल सरकार - शसर्त अनुदान चालु [एस.इ.एस.पी. - सोधभर्ना हुने ऋण (बैदेशिक)]	१	पटक	२,७७,०००.००	२,७७,०००.००	२,७७,०००.००	२,७७,०००.००	११,०८,०००.००

क्र.सं.	कार्यक्रम/आयोजना/ क्रियाकलापको नाम	उप क्षेत्र	खर्च शीर्षक	स्रोत	लक्ष्य	इकाई	विनियोजन				
							पहिलो त्रैमासिक	दोस्रो त्रैमासिक	तेस्रो त्रैमासिक	चौथो त्रैमासिक	जम्मा
८९९	उत्पादन र उद्यमशीलता मार्फत रोजगारी सिर्जना तथा न्यूनतम रोजगारी प्रत्याभूति, सीप विकास, उद्यमशीलता प्रवर्द्धन र पुनः एकीकरण सम्बन्धी क्रियाकलाप सञ्चालन (स्थानीय तहको शत प्रतिशत लागत साझेदारी अनिवार्य)	उद्योग	२२५२२	नेपाल सरकार - शसर्त अनुदान चालु	१	पटक	१,११,०००.००	१,११,०००.००	१,११,०००.००	१,१४,०००.००	४,४७,०००.००
९००	उन्नत बीउ वितरकलाई प्रोत्साहन अनुदान	कृषि	२२५२२	नेपाल सरकार - शसर्त अनुदान चालु	१	पटक	३७,०००.००	३७,०००.००	३७,०००.००	३९,०००.००	१,५०,०००.००
९०१	औषधी प्रतिरोधी क्षयरोग बिरामीहरुका लागि पोषण, यातायात तथा आधारभूत परिक्षण तथा जटिलता व्यवस्थापन खर्च (चन्द्रौटा नगर अस्पताल) को लागि)	स्वास्थ्य	२२५२२	नेपाल सरकार - शसर्त अनुदान चालु	१	पटक	२,५८,०००.००	२,५८,०००.००	२,५८,०००.००	२,६१,०००.००	१०,३५,०००.००
९०२	कृत्रिम गर्भाधान मिसन कार्यक्रम	कृषि	२२५२२	नेपाल सरकार - शसर्त अनुदान चालु	१	पटक	३०,०००.००	३०,०००.००	३०,०००.००	३०,०००.००	१,२०,०००.००
९०३	क्षयरोगका जोखिम समुह तथा स्वास्थ सेवाको पहुच कम भएका समुदायमा सकृय क्षयरोग खोजपडताल कार्यक्रम र पि.बि. सि बिरामीका घरपरिवारका सदस्यहरूको सम्पर्क परिक्षण	स्वास्थ्य	२२५२२	नेपाल सरकार - शसर्त अनुदान चालु	१	पटक	४२,०००.००	४२,०००.००	४२,०००.००	४४,०००.००	१,७०,०००.००
९०४	कृषि, पशुपन्छी तथा मत्स्य तथ्याकं अध्यावधिक कार्यक्रम	कृषि	२२५२२	नेपाल सरकार - शसर्त अनुदान चालु	१	पटक	११,०००.००	११,०००.००	११,०००.००	१२,०००.००	४५,०००.००

क्र.सं.	कार्यक्रम/आयोजना/ क्रियाकलापको नाम	उप क्षेत्र	खर्च शीर्षक	स्रोत	लक्ष्य	इकाई	विनियोजन				
							पहिलो त्रैमासिक	दोस्रो त्रैमासिक	तेस्रो त्रैमासिक	चौथो त्रैमासिक	जम्मा
९०५	कार्यगत अभ्यास सहितको तालिम सम्पन्न गरेका प्रशिक्षार्थीसंग तालिमको समिक्षा कार्यक्रम	शिक्षा	२२५२२	नेपाल सरकार - शसर्त अनुदान चालु [स्वीट्जरल्याण्ड - एस डी सी - नगद अनुदान (बैदेशिक)]	१	पटक	६२,०००.००	६२,०००.००	६२,०००.००	६४,०००.००	२,५०,०००.००
९०६	किशोरकिशोरी स्वास्थ्य सेवा	स्वास्थ्य	२२५२२	नेपाल सरकार - शसर्त अनुदान चालु	१	पटक	२५,०००.००	२५,०००.००	२५,०००.००	२५,०००.००	१,००,०००.००
९०७	किसान सूचीकरण कार्यक्रम	कृषि	२२५२२	नेपाल सरकार - शसर्त अनुदान चालु	१	पटक	३०,०००.००	३०,०००.००	३०,०००.००	३०,०००.००	१,२०,०००.००
९०८	खाद्यान्न बालीको उन्नत बीउ उपयोगमा अनुदान(धान,गहुँ)	कृषि	२२५२२	नेपाल सरकार - शसर्त अनुदान चालु	१	पटक	४,००,०००.००	४,००,०००.००	४,००,०००.००	४,००,०००.००	१६,००,०००.००
९०९	गरिबसँग विश्ववेश्वर कार्यक्रम लागु भएका स्थानीय तहमा कार्यक्रम सञ्चालन खर्च	कृषि	२२५२२	नेपाल सरकार - शसर्त अनुदान चालु	१	पटक	४६,०००.००	४६,०००.००	४६,०००.००	४७,०००.००	१,८५,०००.००
९१०	गरिबी निवारणका लागि लघु उद्यम विकास कार्यक्रम संचालन कार्यविधि, २०८२ बमोजिम उद्यमीको स्तरोन्नती (आवश्यकता पहिचानका आधारमा पुनर्ताजगी र एडभान्स सीप विकास तालिम कार्यक्रम)	उद्योग	२२५२२	नेपाल सरकार - शसर्त अनुदान चालु	१	पटक	१२,०००.००	१२,०००.००	१२,०००.००	१४,०००.००	५०,०००.००
९११	गरिबी निवारणका लागि लघु उद्यम विकास कार्यक्रम संचालन कार्यविधि, २०८२ बमोजिम लघु उद्यम विकास मोडेलमा नयाँ लघु उद्यमी सिर्जना गर्ने	उद्योग	२२५२२	नेपाल सरकार - शसर्त अनुदान चालु	१	पटक	६०,०००.००	६०,०००.००	६०,०००.००	६०,०००.००	२,४०,०००.००

क्र.सं.	कार्यक्रम/आयोजना/ क्रियाकलापको नाम	उप क्षेत्र	खर्च शीर्षक	स्रोत	लक्ष्य	इकाई	विनियोजन				
							पहिलो त्रैमासिक	दोस्रो त्रैमासिक	तेस्रो त्रैमासिक	चौथो त्रैमासिक	जम्मा
९१२	डेंगी तथा अन्य कीटजन्य रोगहरूको रोकथाम तथा नियन्त्रण, हात्तीपाइले रोग विरुद्ध आम औषधि सेवन अभियान, हात्तीपाइलेका बिरामीहरूको स्व-हेरचाह समूह गठन तथा सञ्चालन, औलो ग्रामीण कार्यकर्ता परिचालन तथा व्यवस्थापन, लक्षित जनसंख्यामा आधारित औषधि सेवन कार्यक्रम, औलो कालाजार ए सी डी, निवारण उन्मुख रोगहरूको केश अनुसन्धान, निगरानी र माईग्रान्ट केन्द्रित कृयाकलाप सञ्चालन	स्वास्थ्य	२२५२२	नेपाल सरकार - शसर्त अनुदान चालु	१	पटक	१२,०००.००	१२,०००.००	१२,०००.००	१४,०००.००	५०,०००.००
९१३	डिजिटल श्रम तथा रोजगार सेवा सम्बन्धी सरोकारवाला अभिमुखिकरण एवं प्रवर्द्धन कार्यक्रम	शासन प्रणाली	२२५२२	नेपाल सरकार - शसर्त अनुदान चालु	१	पटक	०	२५,०००.००	०	०	२५,०००.००
९१४	तोकिएका विद्यार्थीको दिवा खाजाका लागि विद्यालयलाई अनुदान	शिक्षा	२२५२२	नेपाल सरकार - शसर्त अनुदान चालु [एस.इ.एस.पी. - सोधभर्ना हुने ऋण (बैदेशिक)]	१	संख्या	२२,००,०००.००	२२,००,०००.००	२२,००,०००.००	२२,५०,०००.००	८८,५०,०००.००
९१५	तोकिएका विद्यार्थीको दिवा खाजाका लागि विद्यालयलाई अनुदान	शिक्षा	२२५२२	नेपाल सरकार - शसर्त अनुदान चालु [एस.इ.एस.पी. - सोधभर्ना अनुदान (बैदेशिक)]	१	संख्या	१२,००,०००.००	१२,००,०००.००	१२,००,०००.००	८,७३,०००.००	४४,७३,०००.००

क्र.सं.	कार्यक्रम/आयोजना/ क्रियाकलापको नाम	उप क्षेत्र	खर्च शीर्षक	स्रोत	लक्ष्य	इकाई	विनियोजन				
							पहिलो त्रैमासिक	दोस्रो त्रैमासिक	तेस्रो त्रैमासिक	चौथो त्रैमासिक	जम्मा
९१६	तोकिएका विद्यार्थीको दिवा खाजाका लागि विद्यालयलाई अनुदान	शिक्षा	२२५२२	नेपाल सरकार - शसर्त अनुदान चालु	१	संख्या	७७,००,०००.००	७७,००,०००.००	७७,००,०००.००	७९,१८,०००.००	३,१०,१८,०००.००
९१७	द्रुत प्रतिकार्य समितिको नियमित बैठक तथा द्रुत प्रतिकार्य टोलि अध्यावधिक	शासन प्रणाली	२२५२२	नेपाल सरकार - शसर्त अनुदान चालु	१	पटक	५,०००.००	५,०००.००	५,०००.००	५,०००.००	२०,०००.००
९१८	नियमित तथ्याङ्कको गुणस्तर वृद्धिका लागि स्वास्थ्य संस्थाहरूको मासिक बैठक, डाटा भेरिफिकेशन तथा भ्यालिडेशन एवम् अर्धबार्षिक र बार्षिक समिक्षा	स्वास्थ्य	२२५२२	नेपाल सरकार - शसर्त अनुदान चालु	१	पटक	८२,०००.००	८२,०००.००	८२,०००.००	८४,०००.००	३,३०,०००.००
९१९	प्रजनन् रुग्णता स्वास्थ्य सेवा	स्वास्थ्य	२२५२२	नेपाल सरकार - शसर्त अनुदान चालु	१	पटक	३१,०००.००	३१,०००.००	३१,०००.००	३१,०००.००	१,२४,०००.००
९२०	प्रति विद्यार्थी लागतका आधारमा शिक्षण सिकाइ व्यवस्थापन अनुदान	शिक्षा	२२५२२	नेपाल सरकार - शसर्त अनुदान चालु	१	संख्या	१६,१४,०००.००	१६,१४,०००.००	१६,१४,०००.००	१६,१४,०००.००	६४,५६,०००.००
९२१	प्रति विद्यार्थी लागतका आधारमा शिक्षण सिकाइ व्यवस्थापन अनुदान	शिक्षा	२२५२२	नेपाल सरकार - शसर्त अनुदान चालु [एस.इ.एस.पी. - सोधभर्ना अनुदान (बैदेशिक)]	१	संख्या	२,३०,०००.००	२,३०,०००.००	२,३०,०००.००	२,३२,०००.००	९,२२,०००.००
९२२	प्रति विद्यार्थी लागतका आधारमा शिक्षण सिकाइ व्यवस्थापन अनुदान	शिक्षा	२२५२२	नेपाल सरकार - शसर्त अनुदान चालु [एस.इ.एस.पी. - सोधभर्ना हुने ऋण (बैदेशिक)]	१	संख्या	४,६०,०००.००	४,६०,०००.००	४,६०,०००.००	४,६४,०००.००	१८,४४,०००.००

क्र.सं.	कार्यक्रम/आयोजना/ क्रियाकलापको नाम	उप क्षेत्र	खर्च शीर्षक	स्रोत	लक्ष्य	इकाई	विनियोजन				
							पहिलो त्रैमासिक	दोस्रो त्रैमासिक	तेस्रो त्रैमासिक	चौथो त्रैमासिक	जम्मा
९२३	परिवार योजना सेवा	स्वास्थ्य	२२५२२	नेपाल सरकार - शसर्त अनुदान चालु	१	संख्या	४१,०००.००	४१,०००.००	४१,०००.००	४१,०००.००	१,६४,०००.००
९२४	पशुपन्छिमा महामारी/ आकस्मिक रोग नियन्त्रण तथा NAHIS रिपोटिङ्ग कार्यक्रम	कृषि	२२५२२	नेपाल सरकार - शसर्त अनुदान चालु	१	संख्या	१५,०००.००	१५,०००.००	१५,०००.००	१५,०००.००	६०,०००.००
९२५	पोषण कार्यक्रम	स्वास्थ्य	२२५२२	नेपाल सरकार - शसर्त अनुदान चालु	१	संख्या	१,५९,०००.००	१,५९,०००.००	१,५९,०००.००	१,५९,०००.००	६,३६,०००.००
९२६	पोषणमैत्री स्थानीय शासन प्रवर्द्धन	स्वास्थ्य	२२५२२	नेपाल सरकार - शसर्त अनुदान चालु [युरोपियन युनियन - नगद अनुदान (बैदेशिक)]	१	संख्या	२,४९,०००.००	२,४९,०००.००	२,४९,०००.००	२,५२,०००.००	९,९९,०००.००
९२७	भैंसी प्रवर्द्धन कार्यक्रम	कृषि	२२५२२	नेपाल सरकार - शसर्त अनुदान चालु	१	संख्या	१,५५,०००.००	१,५५,०००.००	१,५५,०००.००	१,५५,०००.००	६,२०,०००.००
९२८	म स्वास्थ्य मेरो समुदाय स्वास्थ्य प्रवद्धन कार्यक्रम	स्वास्थ्य	२२५२२	नेपाल सरकार - शसर्त अनुदान चालु	१	संख्या	१,२०,०००.००	१,२०,०००.००	१,२०,०००.००	१,००,०००.००	४,६०,०००.००
९२९	मृगौला प्रत्यारोपण गरेका, डायलाइसिस गराइरहेका, क्यासर रोगी र मेरूदण्ड पक्षघातका विरामीहरूलाई औषधि उपचार खर्च बापत मासिक रु ५ हजार दरले उपलब्ध गराइने रकम	स्वास्थ्य	२२५२२	नेपाल सरकार - शसर्त अनुदान चालु	१	संख्या	११,६०,०००.००	११,६०,०००.००	११,६०,०००.००	११,६०,०००.००	४६,४०,०००.००
९३०	मनोसामाजिक परामर्शकर्ताको दैनिक भ्रमण भत्ता तथा यातायात र सञ्चार खर्च	लैंगिक समानता तथा सामाजिक समावेशीकरण	२२५२२	नेपाल सरकार - शसर्त अनुदान चालु	१	संख्या	१५,०००.००	१५,०००.००	१५,०००.००	१५,०००.००	६०,०००.००

क्र.सं.	कार्यक्रम/आयोजना/ क्रियाकलापको नाम	उप क्षेत्र	खर्च शीर्षक	स्रोत	लक्ष्य	इकाई	विनियोजन				
							पहिलो त्रैमासिक	दोस्रो त्रैमासिक	तेस्रो त्रैमासिक	चौथो त्रैमासिक	जम्मा
९३१	माध्यमिक तह कक्षा (९-१०) मा अंग्रेजी,गणित र विज्ञान विषयमा शिक्षण सहयोग अनुदान	शिक्षा	२२५२२	नेपाल सरकार - शसर्त अनुदान चालु	१	संख्या	१५,१७,२५०.००	०	०	४५,५१,७५०.००	६०,६९,०००.००
९३२	माध्यमिक तह कक्षा (९-१०) मा अंग्रेजी,गणित र विज्ञान विषयमा शिक्षण सहयोग अनुदान	शिक्षा	२२५२२	नेपाल सरकार - शसर्त अनुदान चालु [एस.इ.एस.पी. - सोधभर्ना अनुदान (बैदेशिक)]	१	संख्या	२,१६,०००.००	२,१६,०००.००	२,१६,०००.००	२,१९,०००.००	८,६७,०००.००
९३३	मानव विकास सुचकाँकमा पछाडी परेका जम्मा १११ स्थानीय तहमा जिविकोपार्जन सुधार कार्यक्रम सञ्चालन	लैंगिक समानता तथा सामाजिक समावेशीकरण	२२५२२	नेपाल सरकार - शसर्त अनुदान चालु	१	संख्या	२,२५,०००.००	२,२५,०००.००	२,२५,०००.००	२,२५,०००.००	९,००,०००.००
९३४	मानसिक स्वास्थ्य प्रवर्धन तथा आत्माहत्या रोकथाम सम्बन्धि जनचेतना कार्यक्रम	स्वास्थ्य	२२५२२	नेपाल सरकार - शसर्त अनुदान चालु	१	संख्या	१२,०००.००	१२,०००.००	१२,०००.००	१४,०००.००	५०,०००.००
९३५	रोजगार सेवा केन्द्र सञ्चालन खर्च (मसलन्द, अनुगमन/ ईन्धन, रोजगारीमा खटिनु पूर्व अभिमुखिकरण, अन्य विविध खर्च)	उद्योग	२२५२२	नेपाल सरकार - शसर्त अनुदान चालु	१	संख्या	२५,०००.००	२५,०००.००	२५,०००.००	२५,०००.००	१,००,०००.००
९३६	रोजगारी सिर्जना एवं प्रवर्द्धन सम्बन्धी सरोकारवालासँग रणनीतिक संवाद तथा छलफल कार्यक्रम	उद्योग	२२५२२	नेपाल सरकार - शसर्त अनुदान चालु	१	पटक	०	२५,०००.००	०	०	२५,०००.००
९३७	वित्तीय साक्षरता कार्यक्रम सञ्चालन खर्च	शासन प्रणाली	२२५२२	नेपाल सरकार - शसर्त अनुदान चालु	१	पटक	४६,०००.००	४६,०००.००	४६,०००.००	४९,०००.००	१,८७,०००.००

क्र.सं.	कार्यक्रम/आयोजना/ क्रियाकलापको नाम	उप क्षेत्र	खर्च शीर्षक	स्रोत	लक्ष्य	इकाई	विनियोजन				
							पहिलो त्रैमासिक	दोस्रो त्रैमासिक	तेस्रो त्रैमासिक	चौथो त्रैमासिक	जम्मा
९३८	विद्यालय सञ्चालन तथा व्यवस्थापन अनुदान	शिक्षा	२२५२२	नेपाल सरकार - शसर्त अनुदान चालु [एस.इ.एस.पी. - सोधभर्ना हुने ऋण (बैदेशिक)]	१	पटक	९,२८,०००.००	९,२८,०००.००	९,२८,०००.००	९,३१,०००.००	३७,१५,०००.००
९३९	विद्यालय सञ्चालन तथा व्यवस्थापन अनुदान	शिक्षा	२२५२२	नेपाल सरकार - शसर्त अनुदान चालु	१	पटक	३२,५०,०००.००	३२,५०,०००.००	३२,५०,०००.००	३२,५२,०००.००	१,३०,०२,०००.००
९४०	विद्यालय सञ्चालन तथा व्यवस्थापन अनुदान	शिक्षा	२२५२२	नेपाल सरकार - शसर्त अनुदान चालु [एस.इ.एस.पी. - सोधभर्ना अनुदान (बैदेशिक)]	१	पटक	४,६४,०००.००	४,६४,०००.००	४,६४,०००.००	४,६६,०००.००	१८,५८,०००.००
९४१	विद्यालयको विस्तृत भौतिक पूर्वाधार सर्वेक्षण तथा प्रतिवेदन तयारी	शिक्षा	२२५२२	नेपाल सरकार - शसर्त अनुदान चालु	१	पटक	३,८०,०००.००	३,८०,०००.००	३,८०,०००.००	३,८२,०००.००	१५,२२,०००.००
९४२	विद्यालयको विस्तृत भौतिक पूर्वाधार सर्वेक्षण तथा प्रतिवेदन तयारी	शिक्षा	२२५२२	नेपाल सरकार - शसर्त अनुदान चालु [एस.इ.एस.पी. - सोधभर्ना हुने ऋण (बैदेशिक)]	१	पटक	१,१२,०००.००	१,१२,०००.००	१,१२,०००.००	९९,०००.००	४,३५,०००.००
९४३	विद्यालयको विस्तृत भौतिक पूर्वाधार सर्वेक्षण तथा प्रतिवेदन तयारी	शिक्षा	२२५२२	नेपाल सरकार - शसर्त अनुदान चालु [एस.इ.एस.पी. - सोधभर्ना अनुदान (बैदेशिक)]	१	पटक	५४,०००.००	५४,०००.००	५४,०००.००	५५,०००.००	२,१७,०००.००

क्र.सं.	कार्यक्रम/आयोजना/ क्रियाकलापको नाम	उप क्षेत्र	खर्च शीर्षक	स्रोत	लक्ष्य	इकाई	विनियोजन				
							पहिलो त्रैमासिक	दोस्रो त्रैमासिक	तेस्रो त्रैमासिक	चौथो त्रैमासिक	जम्मा
९४४	शैक्षिक सुशासन प्रवर्द्धनका लागि स्थानीय तहमा शैक्षिक कार्यक्रम सञ्चालन	शिक्षा	२२५२२	नेपाल सरकार - शसर्त अनुदान चालु [एस.इ.एस.पी. - सोधभर्ना हुने ऋण (बैदेशिक)]	१	पटक	५०,०००.००	५०,०००.००	५०,०००.००	५०,०००.००	२,००,०००.००
९४५	शैक्षिक सुशासन प्रवर्द्धनका लागि स्थानीय तहमा शैक्षिक कार्यक्रम सञ्चालन	शिक्षा	२२५२२	नेपाल सरकार - शसर्त अनुदान चालु	१	पटक	१,७५,०००.००	१,७५,०००.००	१,७५,०००.००	१,७७,०००.००	७,०२,०००.००
९४६	शैक्षिक सुशासन प्रवर्द्धनका लागि स्थानीय तहमा शैक्षिक कार्यक्रम सञ्चालन	शिक्षा	२२५२२	नेपाल सरकार - शसर्त अनुदान चालु [एस.इ.एस.पी. - सोधभर्ना अनुदान (बैदेशिक)]	१	पटक	२५,०००.००	२५,०००.००	२५,०००.००	२५,०००.००	१,००,०००.००
९४७	श्रमको सम्मान राष्ट्रको अभियान सम्बन्धी क्रियाकलाप संचालन	उद्योग	२२५२२	नेपाल सरकार - शसर्त अनुदान चालु	१	पटक	०	२५,०००.००	०	०	२५,०००.००
९४८	सूचना प्रकाशन तथा उन्नत बीउ उपयोग अनुगमन निरीक्षण	कृषि	२२५२२	नेपाल सरकार - शसर्त अनुदान चालु	१	पटक	३७,०००.००	३७,०००.००	३७,०००.००	३९,०००.००	१,५०,०००.००
९४९	स्थानिय तह तर्फ मातृ तथा नवशिशु कार्यक्रम अन्तर्गत आमा सुरक्षा, गर्भवती उत्प्रेरणा सेवा, रक्तसंचार, न्यानो झोला, सुरक्षित निशुल्क गर्भपतन र नवजात शिशुको निशुल्क उपचार कार्यक्रम	स्वास्थ्य	२२५२२	नेपाल सरकार - शसर्त अनुदान चालु	१	पटक	१२,८५,०००.००	१२,८५,०००.००	१२,८५,०००.००	१२,८८,०००.००	५१,४३,०००.००
९५०	स्थानिय तह मार्फत मातृ तथा नवशिशु कार्यक्रम सन्चालन	स्वास्थ्य	२२५२२	नेपाल सरकार - शसर्त अनुदान चालु	१	पटक	२,४८,०००.००	२,४८,०००.००	२,४८,०००.००	२,५१,०००.००	९,९५,०००.००

क्र.सं.	कार्यक्रम/आयोजना/ क्रियाकलापको नाम	उप क्षेत्र	खर्च शीर्षक	स्रोत	लक्ष्य	इकाई	विनियोजन				
							पहिलो त्रैमासिक	दोस्रो त्रैमासिक	तेस्रो त्रैमासिक	चौथो त्रैमासिक	जम्मा
९५१	स्थानीय तह/रोजगार सेवा केन्द्रद्वारा समुदायस्तरमा सुरक्षित वैदेशिक रोजगारी सम्बन्धी अभिमुखीकरण तथा सूचना प्रवाह कार्यक्रम	उद्योग	२२५२२	नेपाल सरकार - शसर्त अनुदान चालु	१	पटक	२२,०००.००	२२,०००.००	२२,०००.००	२२,०००.००	८८,०००.००
९५२	स्थानीय तहको साझेदारीमा नियमित खोप सुदृढीकरण, नियमित खोपमा विद्यालय केन्द्रित खोप अभियान सञ्चालन, सरसफाई प्रवर्द्धन कार्यक्रम निरन्तरता, खोपबाट बचाउन सकिने रोगहरूको खोजपड्ताल तथा निगरानी, खोप महिना, पूर्ण खोप सुनिश्चतता र दिगोपनाका लागि व्यवस्थापन खर्च	स्वास्थ्य	२२५२२	नेपाल सरकार - शसर्त अनुदान चालु	१	संख्या	१,५९,०००.००	१,५९,०००.००	१,५९,०००.००	१,६१,०००.००	६,३८,०००.००
९५३	सुनौला हजार दिनका विपन्न महिलाको पोषण सुधारको लागि आयआर्जन अनुदान	स्वास्थ्य	२२५२२	नेपाल सरकार - शसर्त अनुदान चालु [युरोपियन युनियन - नगद अनुदान (बैदेशिक)]	१	संख्या	१,७५,०००.००	१,७५,०००.००	१,७५,०००.००	१,७५,०००.००	७,००,०००.००
९५४	समुदाय स्तरमा नसर्ने रोग सम्बन्धि स्क्रिनिङ्ग (फागुन महिना) तथा जनचेतना कार्यक्रम सञ्चालन	स्वास्थ्य	२२५२२	नेपाल सरकार - शसर्त अनुदान चालु	१	पटक	४५,०००.००	४५,०००.००	४५,०००.००	४५,०००.००	१,८०,०००.००
९५५	सम्भाव्य उत्पादनको उत्पादकत्व र बजार प्रतिस्पर्धा बृद्धि गर्नका लागि कम्तिमा ५ जनाको समुहमा प्रबिधि हस्तान्तरण	उद्योग	२२५२२	नेपाल सरकार - शसर्त अनुदान चालु	१	पटक	१८,०००.००	१८,०००.००	१८,०००.००	१६,०००.००	७०,०००.००

क्र.सं.	कार्यक्रम/आयोजना/ क्रियाकलापको नाम	उप क्षेत्र	खर्च शीर्षक	स्रोत	लक्ष्य	इकाई	विनियोजन				
							पहिलो त्रैमासिक	दोस्रो त्रैमासिक	तेस्रो त्रैमासिक	चौथो त्रैमासिक	जम्मा
९५६	स्वास्थ्य चौकी (आधारभुत स्वास्थ्य सेवा केन्द्र) को न्युनतम सेवा मापदण्ड कार्यक्रम (अभिमुखीकरण, समिक्षा, फलो अप , अनुगमन तथा सुदृधिकरण समेत)	स्वास्थ्य	२२५२२	नेपाल सरकार - शसर्त अनुदान चालु	१	पटक	३१,०००.००	३१,०००.००	३१,०००.००	३३,०००.००	१,२६,०००.००
९५७	स्वास्थ्य संस्थामा कार्यरत स्वास्थ्य कर्मीहरुको लागि PAMS V2 सम्बन्धि अभिमुखिकरण	स्वास्थ्य	२२५२२	नेपाल सरकार - शसर्त अनुदान चालु	१	पटक	१८,०००.००	१८,०००.००	१८,०००.००	१६,०००.००	७०,०००.००
९५८	स्वीकृत स्थानीय शिक्षा योजना कार्यान्वयनका लागि अनुदान	शिक्षा	२२५२२	नेपाल सरकार - शसर्त अनुदान चालु [एस.इ.एस.पी. - सोधभर्ना हुने ऋण (बैदेशिक)]	१	पटक	४१,०००.००	४१,०००.००	४१,०००.००	४३,०००.००	१,६६,०००.००
९५९	स्वीकृत स्थानीय शिक्षा योजना कार्यान्वयनका लागि अनुदान	शिक्षा	२२५२२	नेपाल सरकार - शसर्त अनुदान चालु [एस.इ.एस.पी. - सोधभर्ना अनुदान (बैदेशिक)]	१	पटक	२०,०००.००	२०,०००.००	२०,०००.००	२३,०००.००	८३,०००.००
९६०	स्वीकृत स्थानीय शिक्षा योजना कार्यान्वयनका लागि अनुदान	स्वास्थ्य	२२५२२	नेपाल सरकार - शसर्त अनुदान चालु	१	पटक	१,४५,०००.००	१,४५,०००.००	१,४५,०००.००	१,४८,०००.००	५,८३,०००.००
९६१	सामुदायिक विद्यालयका छात्राहरुलाई निशुल्क स्यानिटरी प्याड ब्यवस्थापन	शिक्षा	२२५२२	नेपाल सरकार - शसर्त अनुदान चालु [एस.इ.एस.पी. - सोधभर्ना हुने ऋण (बैदेशिक)]	१	पटक	२,३७,०००.००	२,३७,०००.००	२,३७,०००.००	२,३७,०००.००	९,४८,०००.००

क्र.सं.	कार्यक्रम/आयोजना/ क्रियाकलापको नाम	उप क्षेत्र	खर्च शीर्षक	स्रोत	लक्ष्य	इकाई	विनियोजन				
							पहिलो त्रैमासिक	दोस्रो त्रैमासिक	तेस्रो त्रैमासिक	चौथो त्रैमासिक	जम्मा
९६२	सामुदायिक विद्यालयका छात्राहरुलाई निशुल्क स्यानिटरी प्याड ब्यवस्थापन	शिक्षा	२२५२२	नेपाल सरकार - शसर्त अनुदान चालु [एस.इ.एस.पी. - सोधभर्ना अनुदान (बैदेशिक)]	१	पटक	१,१८,०००.००	१,१८,०००.००	१,१८,०००.००	१,२०,०००.००	४,७४,०००.००
९६३	सामुदायिक विद्यालयका छात्राहरुलाई निशुल्क स्यानिटरी प्याड ब्यवस्थापन	शिक्षा	२२५२२	नेपाल सरकार - शसर्त अनुदान चालु	१	पटक	८,३०,०००.००	८,३०,०००.००	८,३०,०००.००	८,३०,०००.००	३३,२०,०००.००
९६४	सामुदायिक विद्यालयहरुमा शैक्षिक कार्यक्रम सञ्चालन अनुदान	शिक्षा	२२५२२	नेपाल सरकार - शसर्त अनुदान चालु	१	पटक	६,८९,०००.००	६,८९,०००.००	६,८९,०००.००	६,९१,०००.००	२७,५८,०००.००
९६५	सामुदायिक विद्यालयहरुमा शैक्षिक कार्यक्रम सञ्चालन अनुदान	शिक्षा	२२५२२	नेपाल सरकार - शसर्त अनुदान चालु [एस.इ.एस.पी. - सोधभर्ना अनुदान (बैदेशिक)]	१	पटक	९८,०००.००	९८,०००.००	९८,०००.००	१,००,०००.००	३,९४,०००.००
९६६	सामुदायिक विद्यालयहरुमा शैक्षिक कार्यक्रम सञ्चालन अनुदान	शिक्षा	२२५२२	नेपाल सरकार - शसर्त अनुदान चालु [एस.इ.एस.पी. - सोधभर्ना हुने ऋण (बैदेशिक)]	१	पटक	१,९७,०००.००	१,९७,०००.००	१,९७,०००.००	१,९७,०००.००	७,८८,०००.००
९६७	सार्वजनिक विद्यालयका विद्यार्थीहरुका लागि निशुल्क पाठ्यपुस्तक अनुदान (स्थानीय विषय/मातृभाषाको समेत)	शिक्षा	२२५२२	नेपाल सरकार - शसर्त अनुदान चालु [एस.इ.एस.पी. - सोधभर्ना अनुदान (बैदेशिक)]	१	पटक	३,५५,०००.००	३,५५,०००.००	३,५५,०००.००	३,५७,०००.००	१४,२२,०००.००

क्र.सं.	कार्यक्रम/आयोजना/ क्रियाकलापको नाम	उप क्षेत्र	खर्च शीर्षक	स्रोत	लक्ष्य	इकाई	विनियोजन				
							पहिलो त्रैमासिक	दोस्रो त्रैमासिक	तेस्रो त्रैमासिक	चौथो त्रैमासिक	जम्मा
९६८	सार्वजनिक विद्यालयका विद्यार्थीहरुका लागि निशुल्क पाठ्यपुस्तक अनुदान (स्थानीय विषय/मातृभाषाको समेत)	शिक्षा	२२५२२	नेपाल सरकार - शसर्त अनुदान चालु	१	पटक	२५,००,०००.००	२५,००,०००.००	२५,००,०००.००	२४,५०,०००.००	९९,५०,०००.००
९६९	सार्वजनिक विद्यालयका विद्यार्थीहरुका लागि निशुल्क पाठ्यपुस्तक अनुदान (स्थानीय विषय/मातृभाषाको समेत)	शिक्षा	२२५२२	नेपाल सरकार - शसर्त अनुदान चालु [एस.इ.एस.पी. - सोधभर्ना हुने ऋण (बैदेशिक)]	१	पटक	७,००,०००.००	७,००,०००.००	७,००,०००.००	७,४३,०००.००	२८,४३,०००.००
९७०	सिकलसेल एनेमिया, थालेसिमिया लगायतका रक्तजन्य रोगीहरुको सचेताना कार्यक्रम	स्वास्थ्य	२२५२२	नेपाल सरकार - शसर्त अनुदान चालु	१	पटक	२५,०००.००	२५,०००.००	२५,०००.००	२५,०००.००	१,००,०००.००
९७१	कार्यक्रमको सुपरिवेक्षण अनुगमन तथा मूल्याङ्कन	कार्यालय सञ्चालन तथा प्रशासनिक	२२६११	नेपाल सरकार - शसर्त अनुदान चालु [स्वीट्जरल्याण्ड - एस डी सी - नगद अनुदान (बैदेशिक)]	१	पटक	२५,०००.००	२५,०००.००	२५,०००.००	२५,०००.००	१,००,०००.००
९७२	विपन्न लक्षित छात्रवृत्तिकालागि छनौट भएका (कक्षा ६-१२ मा अध्ययनरत) विद्यार्थीका लागि छात्रवृत्ति	शिक्षा	२७२११	नेपाल सरकार - शसर्त अनुदान चालु [एस.इ.एस.पी. - सोधभर्ना अनुदान (बैदेशिक)]	१	पटक	६५,०००.००	६५,०००.००	६५,०००.००	६५,०००.००	२,६०,०००.००
९७३	विपन्न लक्षित छात्रवृत्तिकालागि छनौट भएका (कक्षा ६-१२ मा अध्ययनरत) विद्यार्थीका लागि छात्रवृत्ति	शिक्षा	२७२११	नेपाल सरकार - शसर्त अनुदान चालु	१	पटक	४,५४,०००.००	४,५४,०००.००	४,५४,०००.००	४,५६,०००.००	१८,१८,०००.००

क्र.सं.	कार्यक्रम/आयोजना/ क्रियाकलापको नाम	उप क्षेत्र	खर्च शीर्षक	स्रोत	लक्ष्य	इकाई	विनियोजन				
							पहिलो त्रैमासिक	दोस्रो त्रैमासिक	तेस्रो त्रैमासिक	चौथो त्रैमासिक	जम्मा
९७४	विपन्न लक्षित छात्रवृत्तिकालागि छनौट भएका (कक्षा ६-१२ मा अध्ययनरत) विद्यार्थीका लागि छात्रवृत्ति	शिक्षा	२७२११	नेपाल सरकार - शसर्त अनुदान चालु [एस.इ.एस.पी. - सोधभर्ना हुने ऋण (बैदेशिक)]	१	पटक	१,३०,०००.००	१,३०,०००.००	१,३०,०००.००	१,३०,०००.००	५,२०,०००.००
९७५	सार्वजनिक विद्यालयमा अध्ययनरत विद्यार्थीहरुका लागि छात्रबृत्ति (आवासीय तथा गैरआवासीय)	शिक्षा	२७२११	नेपाल सरकार - शसर्त अनुदान चालु [एस.इ.एस.पी. - सोधभर्ना अनुदान (बैदेशिक)]	१	पटक	९७,०००.००	९७,०००.००	९७,०००.००	९७,०००.००	३,८८,०००.००
९७६	सार्वजनिक विद्यालयमा अध्ययनरत विद्यार्थीहरुका लागि छात्रबृत्ति (आवासीय तथा गैरआवासीय)	शिक्षा	२७२११	नेपाल सरकार - शसर्त अनुदान चालु [एस.इ.एस.पी. - सोधभर्ना हुने ऋण (बैदेशिक)]	१	पटक	१,९३,०००.००	१,९३,०००.००	१,९३,०००.००	१,९६,०००.००	७,७५,०००.००
९७७	सार्वजनिक विद्यालयमा अध्ययनरत विद्यार्थीहरुका लागि छात्रबृत्ति (आवासीय तथा गैरआवासीय)	शिक्षा	२७२११	नेपाल सरकार - शसर्त अनुदान चालु	१	पटक	६,७८,०००.००	६,७८,०००.००	६,७८,०००.००	६,८०,०००.००	२७,१४,०००.००
९७८	आधारभूत तथा आकस्मिक स्वास्थ्य सेवाको लागि औषधि खरिद	स्वास्थ्य	२७२१३	नेपाल सरकार - शसर्त अनुदान चालु	१	पटक	३,२०,०००.००	३,२०,०००.००	३,२०,०००.००	३,१४,०००.००	१२,७४,०००.००
९७९	स्वीकृत गुरुयोजनाका आधारमा साझेदारीमा विद्यालय पुर्वाधार विकास	भवन, आवास तथा सहरी विकास	३१११२	नेपाल सरकार - शसर्त अनुदान पुँजीगत [एस.इ.एस.पी. - सोधभर्ना हुने ऋण (बैदेशिक)]	१	संख्या	२,७५,०००.००	२,७५,०००.००	२,७५,०००.००	२,७५,०००.००	११,००,०००.००

क्र.सं.	कार्यक्रम/आयोजना/ क्रियाकलापको नाम	उप क्षेत्र	खर्च शीर्षक	स्रोत	लक्ष्य	इकाई	विनियोजन				
							पहिलो त्रैमासिक	दोस्रो त्रैमासिक	तेस्रो त्रैमासिक	चौथो त्रैमासिक	जम्मा
९८०	स्वीकृत गुरुयोजनाका आधारमा साझेदारीमा विद्यालय पुर्वाधार विकास	भवन, आवास तथा सहरी विकास	३१११२	नेपाल सरकार - शसर्त अनुदान पुँजीगत [एस.इ.एस.पी. - सोधभर्ना अनुदान (बैदेशिक)]	१	संख्या	१,५०,०००.००	१,५०,०००.००	१,५०,०००.००	१,५०,०००.००	६,००,०००.००
९८१	स्वीकृत गुरुयोजनाका आधारमा साझेदारीमा विद्यालय पुर्वाधार विकास	भवन, आवास तथा सहरी विकास	३१११२	नेपाल सरकार - शसर्त अनुदान पुँजीगत [आन्तरिक ऋण - नगद (आन्तरिक ऋण)]	१	संख्या	१०,००,०००.००	१०,००,०००.००	१०,००,०००.००	९,००,०००.००	३९,००,०००.००
८०५४९४०६५१२ संघीय सरकारबाट हस्तान्तरित कार्यक्रम (विषेश अनुदान)											
९८२	हल्लानगर नदी कटान व्यवस्थापन	भवन, आवास तथा सहरी विकास	३११५९	नेपाल सरकार - विषेश अनुदान पुँजीगत [आन्तरिक ऋण - नगद (आन्तरिक ऋण)]	१	संख्या	२२,००,०००.००	२२,००,०००.००	२२,००,०००.००	२१,००,०००.००	८७,००,०००.००
९८३	हल्लानगर नदी तटबन्धन शिवराज - २	भवन, आवास तथा सहरी विकास	३११५९	नेपाल सरकार - विषेश अनुदान पुँजीगत [आन्तरिक ऋण - नगद (आन्तरिक ऋण)]	१	संख्या	३३,००,०००.००	३३,००,०००.००	३३,००,०००.००	३६,००,०००.००	१,३५,००,०००.००
८०५४९४०६५१३ संघीय सरकारबाट हस्तान्तरित कार्यक्रम(समपुरक अनुदान)											
९८४	हेलोडिहवा देखि कुदरबेटवा र गडगौडा पिपरा जोड्ने सडक निर्माण	भवन, आवास तथा सहरी विकास	३११५१	नेपाल सरकार - समपुरक अनुदान चालु [आन्तरिक ऋण - नगद (आन्तरिक ऋण)]	१	संख्या	१३,७५,०००.००	१३,७५,०००.००	१३,७५,०००.००	१३,७५,०००.००	५५,००,०००.००

क्र.सं.	कार्यक्रम/आयोजना/ क्रियाकलापको नाम	उप क्षेत्र	खर्च शीर्षक	स्रोत	लक्ष्य	इकाई	विनियोजन				
							पहिलो त्रैमासिक	दोस्रो त्रैमासिक	तेस्रो त्रैमासिक	चौथो त्रैमासिक	जम्मा
८०५४९४०६५२१ प्रदेश सरकारबाट हस्तान्तरित कार्यक्रम (शसर्त अनुदान)											
९८५	सामी कार्यक्रमको लागि आप्रवासी स्रोत उप-केन्द्र परामर्शकर्ता (सहायक पाँचौं तह) को करार सेवा शुल्क (तलब तथा सुबिधा खर्च)	कार्यालय सञ्चालन तथा प्रशासनिक	२२४१३	लुम्बिनी प्रदेश - शसर्त अनुदान चालु [आन्तरिक श्रोत - नगद]	१	संख्या	१,३७,०००.००	१,३७,०००.००	१,३७,०००.००	१,३९,०००.००	५,५०,०००.००
९८६	बाल विवाह न्युनिकरणका सम्बन्धमा प्रदेशब्यापि अभियान सञ्चालन शिवराज न पा कपिलबस्तु	लैंगिक समानता तथा सामाजिक समावेशीकरण	२२५२२	लुम्बिनी प्रदेश - शसर्त अनुदान चालु [आन्तरिक श्रोत - नगद]	१	पटक	२,५०,०००.००	२,५०,०००.००	२,५०,०००.००	२,५०,०००.००	१०,००,०००.००
९८७	सामी कार्यक्रमको लागि आप्रवासी स्रोत-उप केन्द्र सञ्चालन तथा व्यवस्थापन खर्च	कार्यालय सञ्चालन तथा प्रशासनिक	२२५२२	लुम्बिनी प्रदेश - शसर्त अनुदान चालु [आन्तरिक श्रोत - नगद]	१	संख्या	२५,०००.००	२५,०००.००	२५,०००.००	२५,०००.००	१,००,०००.००
९८८	कटनी केदार न्यौपानेको घरबाट दक्षिणका सडक नाली निर्माण, शिवराजन-५, कपिलवस्तु	भवन, आवास तथा सहरी विकास	३११५१	लुम्बिनी प्रदेश - शसर्त अनुदान पुँजीगत [आन्तरिक श्रोत - नगद]	१	पटक	१,२५,०००.००	१,२५,०००.००	१,२५,०००.००	१,२५,०००.००	५,००,०००.००
९८९	उमरी सामुदायिक चर्च पूर्वाधार निर्माण, शिवराज-१, कपिलवस्तु	भवन, आवास तथा सहरी विकास	३११५९	लुम्बिनी प्रदेश - शसर्त अनुदान पुँजीगत [आन्तरिक श्रोत - नगद]	१	संख्या	१,००,०००.००	१,००,०००.००	१,००,०००.००	१,००,०००.००	४,००,०००.००
९९०	कन्जुल इमान मस्जिद विशनपुरको पूर्वाधार निर्माण, शिवराज-८, कपिलवस्तु	भवन, आवास तथा सहरी विकास	३११५९	लुम्बिनी प्रदेश - शसर्त अनुदान पुँजीगत [आन्तरिक श्रोत - नगद]	१	संख्या	१,२५,०००.००	१,२५,०००.००	१,२५,०००.००	१,२५,०००.००	५,००,०००.००

क्र.सं.	कार्यक्रम/आयोजना/ क्रियाकलापको नाम	उप क्षेत्र	खर्च शीर्षक	स्रोत	लक्ष्य	इकाई	विनियोजन				
							पहिलो त्रैमासिक	दोस्रो त्रैमासिक	तेस्रो त्रैमासिक	चौथो त्रैमासिक	जम्मा
९९१	कृयापुत्री तथा ज्येष्ठ नागरिक विश्रामस्थल पूर्वाधार स्तरोन्नति, दक्षिण रहटकोल, शिवराज-५, कपिलवस्तु	भवन, आवास तथा सहरी विकास	३११५९	लुम्बिनी प्रदेश - शसर्त अनुदान पुँजीगत [आन्तरिक श्रोत - नगद]	१	संख्या	३,७५,०००.००	३,७५,०००.००	३,७५,०००.००	३,७५,०००.००	१५,००,०००.००
९९२	कर्णेश्वरी माताको मन्दिर स्तरोन्नति, शिवराज-५, कपिलवस्तु	भवन, आवास तथा सहरी विकास	३११५९	लुम्बिनी प्रदेश - शसर्त अनुदान पुँजीगत [आन्तरिक श्रोत - नगद]	१	संख्या	१,२५,०००.००	१,२५,०००.००	१,२५,०००.००	१,२५,०००.००	५,००,०००.००
९९३	कृषि सिंचाइका लागि स्यालो ट्यूवेल जडान	कृषि	३११५९	लुम्बिनी प्रदेश - शसर्त अनुदान पुँजीगत [आन्तरिक श्रोत - नगद]	१	संख्या	१,२५,०००.००	१,२५,०००.००	१,२५,०००.००	१,२५,०००.००	५,००,०००.००
९९४	गौसिया मस्जिदको पूर्वाधार निर्माण, डिहवा, चन्द्रौटा, शिवराज-५, कपिलवस्तु	भवन, आवास तथा सहरी विकास	३११५९	लुम्बिनी प्रदेश - शसर्त अनुदान पुँजीगत [आन्तरिक श्रोत - नगद]	१	संख्या	१,००,०००.००	१,००,०००.००	१,००,०००.००	१,००,०००.००	४,००,०००.००
९९५	दक्षिण रहटकोलमा रहेको पुरानो शिवालय स्तरोन्नति, शिवराज-५, कपिलवस्तु	भवन, आवास तथा सहरी विकास	३११५९	लुम्बिनी प्रदेश - शसर्त अनुदान पुँजीगत [आन्तरिक श्रोत - नगद]	१	संख्या	१,२५,०००.००	१,२५,०००.००	१,२५,०००.००	१,२५,०००.००	५,००,०००.००
९९६	नगरस्तरीय खेलमैदान चन्द्रौटाको अधुरो प्यारापिट स्तरोन्नति, शिवराज-५, कपिलवस्तु	भवन, आवास तथा सहरी विकास	३११५९	लुम्बिनी प्रदेश - शसर्त अनुदान पुँजीगत [आन्तरिक श्रोत - नगद]	१	संख्या	१,२५,०००.००	१,२५,०००.००	१,२५,०००.००	१,२५,०००.००	५,००,०००.००

क्र.सं.	कार्यक्रम/आयोजना/ क्रियाकलापको नाम	उप क्षेत्र	खर्च शीर्षक	स्रोत	लक्ष्य	इकाई	विनियोजन				
							पहिलो त्रैमासिक	दोस्रो त्रैमासिक	तेस्रो त्रैमासिक	चौथो त्रैमासिक	जम्मा
९९७	नुरुल हुदा मदरसा आधारभूत विद्यालय पूर्वाधार निर्माण, खैरी,शिवराज-५, कपिलवस्तु	भवन, आवास तथा सहरी विकास	३११५९	लुम्बिनी प्रदेश - शसर्त अनुदान पुँजीगत [आन्तरिक श्रोत - नगद]	१	संख्या	१,२५,०००.००	१,२५,०००.००	१,२५,०००.००	१,२५,०००.००	५,००,०००.००
९९८	नौगजवा-लक्ष्मणपुर सडकखण्डको सतगैया नालामा कल्भर्ट निर्माण, शिवराज-७, कपिलवस्तु	भवन, आवास तथा सहरी विकास	३११५९	लुम्बिनी प्रदेश - शसर्त अनुदान पुँजीगत [आन्तरिक श्रोत - नगद]	१	संख्या	२,७५,०००.००	२,७५,०००.००	२,७५,०००.००	२,७५,०००.००	११,००,०००.००
९९९	पशु वधस्थल निर्माण तथा सुदृढीकरण	कृषि	३११५९	लुम्बिनी प्रदेश - शसर्त अनुदान पुँजीगत [आन्तरिक श्रोत - नगद]	१	संख्या	१,२५,०००.००	१,२५,०००.००	१,२५,०००.००	१,२५,०००.००	५,००,०००.००
१०००	बलुहवा श्यामलालको बोरिङदेखि पुर्व नमुइया जाने सडक स्तरोन्नति, शिवराज-३, कपिलवस्तु	यातयात पूर्वाधार	३११५९	लुम्बिनी प्रदेश - शसर्त अनुदान पुँजीगत [आन्तरिक श्रोत - नगद]	१	संख्या	१,२५,०००.००	१,२५,०००.००	१,२५,०००.००	१,२५,०००.००	५,००,०००.००
१००१	मदरसा दारुल उलुम गरिब नवाज वर्गदवाको अधुरो पूर्वाधार स्तरोन्नति, शिवराज-४, कपिलवस्तु	भवन, आवास तथा सहरी विकास	३११५९	लुम्बिनी प्रदेश - शसर्त अनुदान पुँजीगत [आन्तरिक श्रोत - नगद]	१	संख्या	१,२५,०००.००	१,२५,०००.००	१,२५,०००.००	१,२५,०००.००	५,००,०००.००
१००२	मदरसा दारुल उलुम मोहमदिया आ.वि. को पूर्वाधार निर्माण, कटुवा, शिवराज-३, कपिलवस्तु	भवन, आवास तथा सहरी विकास	३११५९	लुम्बिनी प्रदेश - शसर्त अनुदान पुँजीगत [आन्तरिक श्रोत - नगद]	१	संख्या	१,२५,०००.००	१,२५,०००.००	१,२५,०००.००	१,२५,०००.००	५,००,०००.००
१००३	वर्गदवा गाउँमा रहेको अधुरो शिवालय स्तरोन्नति, शिवराज-४, कपिलवस्तु	भवन, आवास तथा सहरी विकास	३११५९	लुम्बिनी प्रदेश - शसर्त अनुदान पुँजीगत [आन्तरिक श्रोत - नगद]	१	संख्या	१,००,०००.००	१,००,०००.००	१,००,०००.००	१,००,०००.००	४,००,०००.००

क्र.सं.	कार्यक्रम/आयोजना/ क्रियाकलापको नाम	उप क्षेत्र	खर्च शीर्षक	स्रोत	लक्ष्य	इकाई	विनियोजन				
							पहिलो त्रैमासिक	दोस्रो त्रैमासिक	तेस्रो त्रैमासिक	चौथो त्रैमासिक	जम्मा
१००४	श्री नेपाल राष्ट्रिय आधारभूत विद्यालय, शितलापुरको कम्पाउण्ड वालनिर्माण तथा फिल्ड मर्मत, शिवराज-१०, कपिलवस्तु	भवन, आवास तथा सहरी विकास	३११५९	लुम्बिनी प्रदेश - शसर्त अनुदान पुँजीगत [आन्तरिक श्रोत - नगद]	१	संख्या	१,२५,०००.००	१,२५,०००.००	१,२५,०००.००	१,२५,०००.००	५,००,०००.००
१००५	शिवपुर खानेपानी योजनाको सुधार विस्तार कार्य, शिवराज-१, कपिलवस्तु	भवन, आवास तथा सहरी विकास	३११५९	लुम्बिनी प्रदेश - शसर्त अनुदान पुँजीगत [आन्तरिक श्रोत - नगद]	१	संख्या	२,००,०००.००	२,००,०००.००	२,००,०००.००	२,००,०००.००	८,००,०००.००
१००६	सडवा गाउँमा रहेको इदगाहा स्तरोन्नति, शिवराज-११, कपिलवस्तु	भवन, आवास तथा सहरी विकास	३११५९	लुम्बिनी प्रदेश - शसर्त अनुदान पुँजीगत [आन्तरिक श्रोत - नगद]	१	संख्या	१,००,०००.००	१,००,०००.००	१,००,०००.००	१,००,०००.००	४,००,०००.००
८०५४९४०६५२२ प्रदेश सरकारबाट हस्तान्तरित कार्यक्रम (विषेश अनुदान)											
१००७	खानेपानी पाइपलाइन निर्माण तथा विस्तार	भवन, आवास तथा सहरी विकास	३११५९	लुम्बिनी प्रदेश - विषेश अनुदान चालु [आन्तरिक श्रोत - नगद]	१	संख्या	५,००,०००.००	५,००,०००.००	५,००,०००.००	५,००,०००.००	२०,००,०००.००
८०५४९४०६५२३ प्रदेश सरकारबाट हस्तान्तरित कार्यक्रम (समपुरक अनुदान)											
१००८	मोतिनगर गाउँ भित्र सडक निर्माण, मोतिनगर चोक देखि बालानगर जाने सडक निर्माण, मर्जाद गाउँ देखि थुनिया गाँउसम्म सडक निर्माण, बलुवा हचुवा दुबै तर्फ सडक निर्माण, बानियभार अभिनाषको घरदेखि विजगौरी हुँदै रमुवादह सडक निर्माण, थुनिया देखि गुलरि सम्म सडक निर्माण	यातयात पूर्वाधार	३११५१	लुम्बिनी प्रदेश - समपुरक अनुदान पुँजीगत	१	संख्या	३०,००,०००.००	३०,००,०००.००	३०,००,०००.००	३०,००,०००.००	१,२०,००,०००.००
कुल जम्मा							२८,९३,०६,०७५.००	३२,९८,५१,४७५.००	२७,३९,९९,६७५.००	२७,३३,९१,७७५.००	१,१६,६५,४९,०००.००

शिवराज नगरपालिका
नगर कार्यपालिकाको कार्यालय, कपिलवस्तु
स्रोत मिलान

आ.व. २०८३/८४

क्र.सं.	स्रोत समूह	बजेटको स्रोत/तह	स्रोत	विधि	अनुमानित आय	अनुमानित व्यय	फरक
१	संघीय सरकार,नेपाल सरकार ,१३३११-समानिकरण अनुदान, नगद अनुदान				१७,५२,००,०००.००	१७,५२,००,०००.००	०
१.१	संघीय सरकार	नेपाल सरकार	समानिकरण अनुदान	नगद अनुदान	१७,५२,००,०००.००	१७,५२,००,०००.००	०
२	संघीय सरकार,नेपाल सरकार ,१३३१२-शसर्त अनुदान चालु, नगद अनुदान				३७,७९,००,०००.००	३७,७९,००,०००.००	०
२.१	संघीय सरकार	नेपाल सरकार	शसर्त अनुदान चालु	नगद अनुदान	३३,०९,००,०००.००	३३,०९,००,०००.००	०
२.२	बैदेशिक श्रोत	एस.इ.एस.पी.	बैदेशिक अनुदान	सोधभर्ना अनुदान (बैदेशिक)	१,४९,००,०००.००	१,४९,००,०००.००	०
२.३	बैदेशिक श्रोत	एस.इ.एस.पी.	वैदेशिक ऋणको प्राप्ति	सोधभर्ना हुने ऋण (बैदेशिक)	२,९७,००,०००.००	२,९७,००,०००.००	०
२.४	बैदेशिक श्रोत	स्वीट्जरल्याण्ड - एस डी सी	बैदेशिक अनुदान	नगद अनुदान (बैदेशिक)	५,००,०००.००	५,००,०००.००	०
२.५	बैदेशिक श्रोत	युरोपियन युनियन	बैदेशिक अनुदान	नगद अनुदान (बैदेशिक)	१९,००,०००.००	१९,००,०००.००	०
३	संघीय सरकार,नेपाल सरकार ,१३३१३-शसर्त अनुदान पुँजीगत, नगद अनुदान				५६,००,०००.००	५६,००,०००.००	०
३.१	अन्तरिक श्रोत	आन्तरिक ऋण	आन्तरिक श्रोत	नगद (आन्तरिक ऋण)	३९,००,०००.००	३९,००,०००.००	०
३.२	बैदेशिक श्रोत	एस.इ.एस.पी.	बैदेशिक अनुदान	सोधभर्ना अनुदान (बैदेशिक)	६,००,०००.००	६,००,०००.००	०
३.३	बैदेशिक श्रोत	एस.इ.एस.पी.	वैदेशिक ऋणको प्राप्ति	सोधभर्ना हुने ऋण (बैदेशिक)	११,००,०००.००	११,००,०००.००	०
४	संघीय सरकार,नेपाल सरकार ,१३३१५-विषेश अनुदान पुँजीगत, नगद अनुदान				२,२२,००,०००.००	२,२२,००,०००.००	०
४.१	अन्तरिक श्रोत	आन्तरिक ऋण	आन्तरिक श्रोत	नगद (आन्तरिक ऋण)	२,२२,००,०००.००	२,२२,००,०००.००	०
५	संघीय सरकार,नेपाल सरकार ,१३३१६-समपुरक अनुदान चालु, नगद अनुदान				५५,००,०००.००	५५,००,०००.००	०
५.१	अन्तरिक श्रोत	आन्तरिक ऋण	आन्तरिक श्रोत	नगद (आन्तरिक ऋण)	५५,००,०००.००	५५,००,०००.००	०
६	प्रदेश सरकार,लुम्बिनी प्रदेश ,१३३११-समानिकरण अनुदान, नगद अनुदान				१,१९,६१,०००.००	१,१९,६१,०००.००	०

क्र. सं.	स्रोत समूह	बजेटको स्रोत/तह	स्रोत	विधि	अनुमानित आय	अनुमानित व्यय	फरक
६.१	प्रदेश सरकार	लुम्बिनी प्रदेश	समानिकरण अनुदान	नगद अनुदान	१,१९,६१,०००.००	१,१९,६१,०००.००	०
७	प्रदेश सरकार,लुम्बिनी प्रदेश, १३३१२-शसर्त अनुदान चालु, नगद अनुदान				१६,५०,०००.००	१६,५०,०००.००	०
७.१	अन्तरिक श्रोत	आन्तरिक श्रोत	आन्तरिक श्रोत	नगद	१६,५०,०००.००	१६,५०,०००.००	०
८	प्रदेश सरकार,लुम्बिनी प्रदेश, १३३१३-शसर्त अनुदान पुँजीगत, नगद अनुदान				१,१०,००,०००.००	१,१०,००,०००.००	०
८.१	अन्तरिक श्रोत	आन्तरिक श्रोत	आन्तरिक श्रोत	नगद	१,१०,००,०००.००	१,१०,००,०००.००	०
९	प्रदेश सरकार,लुम्बिनी प्रदेश ,१३३१४-विषेश अनुदान चालु, नगद अनुदान				२०,००,०००.००	२०,००,०००.००	०
९.१	अन्तरिक श्रोत	आन्तरिक श्रोत	आन्तरिक श्रोत	नगद	२०,००,०००.००	२०,००,०००.००	०
१०	प्रदेश सरकार,लुम्बिनी प्रदेश ,१३३१७-समपुरक अनुदान पुँजीगत, नगद अनुदान				१,२०,००,०००.००	१,२०,००,०००.००	०
१०.१	प्रदेश सरकार	लुम्बिनी प्रदेश	समपुरक अनुदान पुँजीगत	नगद अनुदान	१,२०,००,०००.००	१,२०,००,०००.००	०
११	राजस्व बाडफाड,राजस्व बाँडफाँड - प्रदेश सरकार ,१००२०-राजस्व बाँडफाँड, नगद				१,९५,६४,०००.००	१,९५,६४,०००.००	०
११.१	राजस्व बाडफाड	राजस्व बाँडफाँड - प्रदेश सरकार	राजस्व बाँडफाँड	नगद	१,९५,६४,०००.००	१,९५,६४,०००.००	०
१२	राजस्व बाडफाड,राजस्व बाँडफाँड – स्थानीय ,१००२०-राजस्व बाँडफाँड, नगद				२,७५,००,०००.००	२,७५,००,०००.००	०
१२.१	राजस्व बाडफाड	राजस्व बाँडफाँड – स्थानीय	राजस्व बाँडफाँड	नगद	२,७५,००,०००.००	२,७५,००,०००.००	०
१३	राजस्व बाडफाड,राजस्व बाँडफाँड - संघीय सरकार ,१००२०-राजस्व बाँडफाँड, नगद				१७,७०,४६,०००.००	१७,७०,४६,०००.००	०
१३.१	राजस्व बाडफाड	राजस्व बाँडफाँड - संघीय सरकार	राजस्व बाँडफाँड	नगद	१७,७०,४६,०००.००	१७,७०,४६,०००.००	०
१४	अन्तरिक श्रोत,आन्तरिक श्रोत ,१००१०-आन्तरिक श्रोत, नगद				३१,१९,२८,०००.००	३१,१९,२८,०००.००	०
१४.१	अन्तरिक श्रोत	आन्तरिक श्रोत	आन्तरिक श्रोत	नगद	३१,१९,२८,०००.००	३१,१९,२८,०००.००	०
१५	जनसहभागिता, जन सहभागिता , १००१०-आन्तरिक श्रोत, नगद				५५,००,०००.००	५५,००,०००.००	०
१५.१	जनसहभागिता	जन सहभागिता	आन्तरिक श्रोत	नगद	५५,००,०००.००	५५,००,०००.००	०
जम्मा					१,१६,६५,४९,०००.००	१,१६,६५,४९,०००.००	०

शिवराज नगरपालिका

नगर कार्यपालिकाको कार्यालय, कपिलवस्तु

कार्यालय कोड ८०५४९४०६३००

Budget appropriation in accordance with program / project

आ.व. २०८३/८४

क्र. सं.	कोड	कार्यक्रम/आयोजना/ क्रियाकलापको नाम	खर्च शीर्षक	स्रोत	लक्ष्य	इकाई	विनियोजन	खर्च	खर्च (%)	मौज्दात
८०५४९४०६३००६०१ युनिसेफ कार्यक्रम										
१	१२३००	IMPLEMENT WATER SAFE COMMUNITY	२२५२२	युनिसेफ नेपाल	१	पटक	१०,२९,३३६.००	०	०	१०,२९,३३६.००
२	१२३००	CLIMATE CHANGE WASH PLAN	२२५२२	युनिसेफ नेपाल	१	पटक	७,६४,७७५.००	०	०	७,६४,७७५.००
८०५४९४०६३००६०४ प्रकोप व्यवस्थापन कार्यक्रम										
३	४२३००	उद्धार राहात र पुर्नस्थापना	२७२१२	आन्तरिक श्रोत	१	संख्या	२५,६१,४५०.००	०	०	२५,६१,४५०.००
८०५४९४०६३००६०५ कर्मचारी कल्याण कार्यक्रम										
४	५२३००	सेवा निवृत कर्मचारीको सेवा सुविधा	२७१११	आन्तरिक श्रोत	१	पटक	२१,८४,००६.२०	०	०	२१,८४,००६.२०
८०५४९४०६३००६०६ सडक बोर्ड नेपाल										
५	६२३००	ROAD BOARD NEPAL	३११५९	आन्तरिक श्रोत	१	संख्या	५,९५,४११.६७	०	०	५,९५,४११.६७
८०५४९४०६३००६१२ बालकोष लैङ्गिक हिंसा निवारण कोष अपाङ्गता कोष										
६	२२३००	मानसिक स्वास्थ्य सम्वन्धि योजना तथा कार्यक्रम	२२५२२	आन्तरिक श्रोत	१	संख्या	२,०५,२५३.००	०	०	२,०५,२५३.००
७	२२३००	अपाङ्गता सम्वन्धि योजना तथा कार्यक्रम	२२५२२	आन्तरिक श्रोत	१	संख्या	२,४०,०००.००	०	०	२,४०,०००.००
८	२२३००	वालसंरक्षण सम्वन्धि योजना तथा कार्यक्रम	२२५२२	आन्तरिक श्रोत	१	संख्या	२,५२,००१.००	०	०	२,५२,००१.००
९	२२३००	लैङ्गिक हिँसा निवारण सम्वन्धि योजना तथा कार्यक्रम	२२५२२	आन्तरिक श्रोत	१	संख्या	२,७०,०००.००	०	०	२,७०,०००.००
कुल जम्मा							८१,०२,२३२.८७	०	०	८१,०२,२३२.८७

आज मिंति २०८३।०३।१० गतेका दिन शिवराज नगरपालिकाका प्रमुख श्री अजय थापाज्यूको अध्यक्षता तथा देहाय बमोजिमको उपस्थितिमा शिवराज नगरपालिका नगरसभाको १९ औ अधिवेशन बसी देहायका निर्णयहरू सर्वम्मतीबाट गरियो।

उपस्थिति

श्री अजय थापा	अध्यक्ष
श्री शिव कुमारी चौधरी	उपाध्यक्ष
श्री खिम विक्रम के.सी.	सदस्य
श्री राम बहादुर चौधरी	सदस्य
श्री टेकलाल सापकोटा	सदस्य
श्री नसिम अहमद खाँ	सदस्य
श्री नेत्र प्रसाद वेल्वासे	सदस्य
श्री माहेताव आलम खाँ	सदस्य
श्री अनुप कुमार चौधरी	सदस्य
श्री रिजवान अहमद	सदस्य
श्री राम गोपाल चौधरी (थारु)	सदस्य
श्री मन्जु मिश्र	सदस्य
श्री रमेश्वर प्रसाद वर्मा	सदस्य
श्री गंगा घर्ती मगर	सदस्य
श्री बुद्धिकला भण्डारी	सदस्य
श्री खगी सुनार	सदस्य
श्री विष्णु कुवँर पाण्डे	सदस्य
श्री हेवान्चली चमार	सदस्य
श्री सन्त कुमार धोवी	सदस्य
श्री सिमरन बि.क.	सदस्य
श्री प्रेम बहादुर सुनार	सदस्य
श्री कुमारी बसन्ती दुतराज	सदस्य
श्री राम लिले थारु	सदस्य
श्री भिंखु थारु	सदस्य
श्री अनिता देवि यादव	सदस्य
श्री रमी सुनार	सदस्य

श्री यम प्रसाद भुर्तेल	सदस्य
श्री प्रभु प्रसाद चौधरी थारु	सदस्य
श्री झगी कुमारी सुनार	सदस्य
श्री स्याम लाल थारु	सदस्य
श्री बुझावन थारु	सदस्य
श्री महरुन निसा	सदस्य
श्री गिता पासी	सदस्य
श्री राजु कलवार	सदस्य
श्री इवराद पठान	सदस्य
श्री सिता देवी शर्मा	सदस्य
श्री शहेन शाह खाँ	सदस्य
श्री धनिराम थारु	सदस्य
श्री विष्णु कहाँर	सदस्य
श्री संगीता पासी	सदस्य
श्री गोर्कण नाथ तिवारी	सदस्य
श्री राम बहादुर कुर्मी	सदस्य
श्री ज्ञानमती तेली (मृत्यु)	सदस्य
श्री किनमती रैदास	सदस्य
श्री अब्दुल हंई मुसलमान	सदस्य
श्री सत्य नारायण बढई	सदस्य
श्री चन्द्रवती लोनिया (मृत्यु)	सदस्य
श्री विनु वि.क.	सदस्य
श्री महबुब आलाम मुसलमान	सदस्य
श्री गोली पासी	सदस्य
श्री लक्ष्मी भट्टराई	सदस्य
श्री सरिता वि.क.	सदस्य
श्री जोख बहादुर पुन	सदस्य
श्री राम नरेश थारु	सदस्य
श्री फरीदा खातुन मनिहार	सदस्य
श्री सुनपती पासी	सदस्य
श्री ओम प्रकाश चौधरी	सदस्य
श्री रामचन्द्र थारु	सदस्य

श्री गंगाराम कुर्मी	सदस्य
श्री कन्थराम अहिर	सदस्य
श्री केशव भुसाल	सदस्य
श्री पिताम्बर पाण्डे	सचिव
श्री शूर्ण बहादुर बिश्वकर्मा	उपसचिव शिक्षा शाखा
श्री रामचन्द्र मरासिनी	लेखा/शाखा अधिकृत
श्री विपिन खनाल	प्रशासन शाखा प्रमुख
श्री डिल्लीराज भट्टराई	राजस्व शाखा प्रमुख
श्री लक्ष्मी कडेल	आर्थिक विकास शाखा प्रमुख
श्री रामजी थापा नेपाली	इन्जिनियर
श्री बाबुराम सापकोटा	जिन्सी शाखा
श्री शान्तीमाया अधिकारी	कृषि प्रसार अधिकृत
श्री अब्दुल उमर सुसलमान	पशु शाखा
श्री हनुमान कोइराल	स्वास्थ्य शाखा
श्री जीवा के. सी.	महिला तथा बालबालिका शाखा
श्री प्रकाश बि. क.	सूचना प्रविधी शाखा
श्री दिनेश चौधरी	शिक्षा शाखा अधिकृत
श्री राजेश चौधरी	वास अफिसर
श्री संगीता परियार	स्वा. शाखा
श्री दिपक खडका	MIS
श्री कल्पना पौरवरेल	रोजगार शाखा सयोजक
श्री सुरेन्द्र प्रसाद पाण्डेय	नागरिक आरोग्य सेवा केन्द्र
श्री नारायन पंगेनी	योजना शाखा
श्री शारदा थारु	प्रशासन शाखा
श्री सानुमाया के. सी.	लेखा सहायक
श्री रामबहादुर खडका	राजस्व शाखा
श्री धनिश्वर अर्याल	पञ्जीकरण शाखा
श्री रबि खनाल	भुमि समस्या समाधान आयोग

श्री-देवानन्द गफर - जनचेतना मा. विद्यालय प्र.अ.
श्री-कविता जावाली " " शिक्षक
श्री धनिरवरा बैजली वडासचिव शिवराज-१
श्री केशवप्र.भुसाल वडासचिव शिवराज-२
श्री रामफल चौधरी वडासचिव शिवराज-३
श्री सावित्री थारु वडासचिव शिवराज-४ र १०
श्री कल्पना चौधरी वडासचिव शिवराज-५
श्री रामप्रसाद चौधरी वडासचिव शिवराज-६ र ७
श्री हरीराम यादव वडासचिव शिवराज-८
श्री बिष्णु अधिकारी वडासचिव शिवराज-९
श्री शिवकुमार गिरी वडासचिव शिवराज-११
श्री परसुराम कलवार - कृषि शाखा
श्री चित्रा पौरखेल - कृषि शाखा
श्री कमला कार्फले - पोषण शाखा
श्री बिष्णु थापा क्षेत्री - स्वास्थ्य शाखा अधिकृत शिवराज-
श्री शर्मिला खनाल - स्वास्थ्य शाखा अधिकृत शिवराज-१
श्री राजेश कुंवर - स्वास्थ्य शाखा अधिकृत शिवराज-
श्री प्रमोद जावाली - स्वास्थ्य शाखा अधिकृत शिवराज
श्री-तोयानाथ गैरे - शिवशक्ती इंग्लिश स्कुल, शिवराज-१
श्री मोहनाथ पौडेल - स्वा. शाखा अधिकृत शिवराज-१०
श्री बीर बहादुर साहु मगर - स्वा. शाखा शिवराज-३
श्री इजहार अहमद शाह - स्वा. शाखा प्रमुख शिवराज-७
श्री नरेन्द्र खड्का - स्वा. शाखा प्रमुख शिवराज-२
श्री महेन्द्र बहादुर शाही - बालज्योति मा.वि. शिवराज-
श्री खुमबहादुर के.सी - नेपाल आदेश मा.वि. शिवराज-१
श्री देवीराम रावत - शिक्षा शाखा

श्री- राजु खराल- पत्रकार
श्री- हरि अधिकारी-
श्री- माधव बेल्वासे- "
श्री- पुनहरी बिमिरे- "
श्री- अर्जुन बेल्वासे-
श्री- बिपिना पौडेल
श्री- नवराज पौडेल
श्री- रामऔतार चौधरी
श्री- दीपक अनुरागी "
श्री अनिश थारु "
श्री- कमल बिष्ट "
श्री गीता पौडेल "
श्री संजीव शहतराज "
श्री- शिव पराजुली पुर्वाधार शाखा
श्री- कमल पाण्डे स.क.अ. शिवराज-३
श्री रेखा खनाल स.क.अ. शिवराज-४
श्री रेशम काफ्ले स.क.अ. शिवराज-५
श्री जगदेव प्रसाद चौबे स.क.अ. शिवराज-८
श्री शिवप्रसाद चौधरी स.क.अ. शिवराज-६
श्री सुग्रीम रैदास स.क.अ. शिवराज-७
श्री त्रिदेव चौधरी स.क.अ. शिवराज-१०
श्री अमृता के.सी. स.क.अ. शिवराज-१
श्री लक्ष्मी सुबेदी- सामाजिक परिचालक
श्री सन्तराम बढई अ.प्र.

निर्णय १

शिवराज नगरपालिकाको आगामी आ.व. २०८३/०८४ को बार्षिक नीति तथा कार्यक्रम सर्वसम्मतिले पारित गर्ने निर्णय गरियो ।

निर्णय २

कार्यपालिकाबाट सिफारिस भई आएको शिवराज नगरपालिकाको आर्थिक विधेयक, २०८३ सर्वसम्मतीले पारित गर्ने निर्णय गरियो ।

निर्णय ३

कार्यपालिकाबाट सिफारिस भई आएको शिवराज नगरपालिकाको विनियोजन विधेयक, २०८३ सर्वसम्मतीले पारित गर्ने निर्णय गरियो ।

निर्णय ४

कार्यपालिकाबाट सिफारिस भई आएको शिवराज नगरपालिकाको बार्षिक बजेट तथा कार्यक्रम २०८३ सर्वसम्मतीले पारित गर्ने निर्णय गरियो ।

निर्णय ५

कार्यपालिकाबाट सिफारिस भई आएको व्यवसाय संचालन संशोधन विधेयक,२०८३ सर्वसम्मतीले पारित गर्ने निर्णय गरियो।

निर्णय ६

चालु आ.व. २०८२/०८३ को हालसम्म भएको आम्दानी तथा खर्च अनुमोदन गर्ने निर्णय गरियो ।

निर्णय ७

आ.व. २०८२/०८३ मा बसेका कार्यपालिका बैठक, विभिन्न विषयगत समिति बैठक, वडा समिति बैठक लगायत अन्य समिति तथा नगर प्रमुख, उप प्रमुख, प्रशासकीय अधिकृतबाट विभिन्न मितिमा गरिएका निर्णय र सो निर्णय अनुरुपको कार्यान्वयनलाई अनुमोदन गर्ने निर्णय गरियो।

निर्णय ८

चालु आ.व. २०८२/०८३ को नगर प्रमुख पूर्वाधारकोषमा विनियोजित बजेट खर्च नगरप्रमुखज्यूको निर्णयमा र नगर उपप्रमुख पूर्वाधारकोषमा विनियोजित बजेट खर्च नगरउपप्रमुखज्यूको निर्णयमा भएका योजना र योजना वापतका भुक्तानीहरुलाई अनुमोदन गरियो ।

निर्णय ९

शिर्षक नखुलाई एकमुष्ठ शिर्षकमा राखिएका वडा स्तरीय सिलिङ्ग भिन्न परेका योजना तथा कार्यक्रम वडा समितिको निर्णयानुसार बाँडफाँड गर्ने निर्णय गरियो ।

निर्णय १०

आगामी आर्थिक वर्ष २०८३/०८४ को नगरस्तरीय योजना तथा कार्यक्रम अन्तर्गत नगर प्रमुख पूर्वाधार विकास योजना र नगर उप प्रमुख पूर्वाधार विकास योजना शिर्षकमा विनियोजित रकमबाट पूर्वाधार विकासका आयोजना तथा कार्यक्रम छनौट गर्ने अख्तियारी नगर प्रमुख र उप प्रमुखलाई प्रदान गर्ने निर्णय गरियो ।

निर्णय ११

विभिन्न समिति तथा बैठकहरुमा सदस्य तथा आमन्त्रीत सदस्यहरुलाई दिइदै आएको बैठक भत्तालाई निरन्तरता दिने निर्णय गरियो ।

निर्णय १२

यस नगरपालिका र अन्तर्गत स्थायी दरवन्दीमा कार्यरत सवै कर्मचारीहरुको आ.व. २०८३/०८४ को तलवी प्रतिवेदन पारित गर्ने निर्णय गरियो ।

निर्णय १३

शिवराज नगरपालिका र मातहतका निकायहरुमा पेश भए बमोजिमका कार्यरत करार कर्मचारीको कार्यसम्पादन मूल्याङ्कनका आधारमा निरन्तरता दिने निर्णय गरियो ।

निर्णय १४

महालेखा परीक्षकको आ.व. २०७७/०७८ देखी २०८१/२०८२ सम्मको बार्षिक प्रतिवेदनमा नियमित गर्नु पर्ने बेरुजु सम्बन्धमा यस पालिकाको सार्वजनिक लेखा समितिमा दफावार छलफल पश्चात कार्यपालिकामा समेत छलफल भई नियमितकोलागि यस १९ औ सभा समक्ष पेश भएको प्रतिवेदन उपर छलफल गरी देहायका आर्थिक वर्ष अनुसारका प्रतिवेदनमा उल्लेखित दफाहरुलाई नियमित गरियो साथै नगरपालिकाबाट फर्छौटगरी सम्परीक्षण तथा लगतकट्टाकोलागि महालेखा परीक्षकको कार्यालयमा पेश गर्ने निर्णय समेत गरियो ।

महालेखा परीक्षकको आ.व. २०७७/०७८ वार्षिक प्रतिवेदन

दफा ७.४

नगरपालिकामा कार्यालय समय वाहेक अतिरिक्त समय विहान र साँझ तथा सार्वजनिक विदाको समयमा खटीएका कर्मचारीलाइ अर्थ मन्त्रालयको कार्यसञ्चालन निर्देशिका, २०७७ को परिच्छेद ७ अनुसार नियमित वाहेक दैनिक २ घन्टा भन्दा वढी अतिरिक्त समय काम गर्ने कर्मचारीलाइ खाजा वापत रु.३००।- र सार्वजनिक विदाको दिन काम गरे वापत खाजा खाना वापत रु. ६००।- रकम भुक्तानी गरिएको र सो भुक्तानी नेपाल सरकार अर्थ मन्त्रालयको नम्स अनुसार रहेकोले र सरकारी हानी नोक्सानी नभएकोले भुक्तानी भएको रकम रु. २९,००,०००।– लाई नियमित गरियो ।

महालेखा परीक्षकको आ.व. २०७८/०७९ को वार्षिक प्रतिवेदन

दफा २७ र दफा ९०

सँघीय संरचना अनुसार नगरपालिकाले गर्नु पर्ने कार्यहरुमा अत्यधिक वृद्धि भएको र यस नगरपालिकाको लागि सँघीय सरकारवाट स्वीकृत दरवन्दिमा कार्यरत कर्मचरीले मात्र कार्यसम्पादन गर्न नसक्ने अवस्थाका कारण कार्य प्रकृति र कार्यचांपको आधारमा नगरपालिका तथा अन्तर्गतका निकाय र स्वास्थ्य शाखामा समेत करारका कर्मचारीहरुलाइ नगरपालिका स्थापना भएको समयदेखि नै कामकाजमा खटाइएको हो। नयाँ करारमा कर्मचारी भर्ना नगरिएको र पुरानैको निरन्तरता भएको र शिवराज नगरपालिकाको संगठन तथा व्यवस्थापन सर्वेक्षण २०७९ मा दरवन्दिभित्रै राखिएकोले र सरकारी हानी नोक्सानी नभएकोले नगरपालिकावाट भुक्तानी भएको रकम मनासिव भएकोले दफा २७ मा उल्लेखित ३१,५८,४००।- र दफा ९० मा उल्लेखित १,७९,००,०००।- मात्र रकम नियमित गरियो ।

दफा ५८ सव-कन्टयाक्टरबाट काम गराएको

नगरपालिका अन्तर्गतका वडाहरुले आफुलाई प्राप्त वजेट सिलिङ्गको परिधिभित्र रहि उज्यालो सडक वत्ती अभियान कार्यक्रमको नाममा वजेट तर्जुमा गरी कार्यान्वयन गरेको र उक्त कार्यमा जनश्रमदानका अलवा नगद लागत साझेदारी समेत भएको र सो अभियानवाट उज्यालो शहरका रुपमा परिणत हुदै गएको, नगरभित्र सडक दुर्घटनामा कमी आउनुको साथै रातको समयमा समेत पेशा व्यवसाय गरी पुँजि निर्माण गर्न समेत अनुकुल

भएकोले आगामी दिनमा यस्ता कार्यक्रम नगरवाटै र सार्वजनिक खरिद ऐन तथा नियमावलि अनुसार गर्ने गरी भुक्तानी भएको र सरकारी हानी नोक्सानी नभएकोले रु २५,२५,३७१।- लाइ नियमित गरियो ।

दफा ६८ वितरणमुखी कार्यक्रम टयुवेल पाईप

वडा स्तरीय योजना तथा कार्यक्रम तर्फ विनियोजित वजेटको परिधिभित्र रही वडाहरुले खानेपानी तथा सिँचाइ प्रयोजनका लागि ट्युवेल पाइप खरिद गरी वितरण गरिएको हो। कुनै वडामा मत्था सहितको पाईप र कुनैमा पाईप मात्र खरिद भएको र विभिन्न कम्पनीको साईज र स्पेसिफिकेशन तथा गुणस्तर समेत फरक परेकोले लागत फरक परेको हो। लाभग्राही समुदायलाई वडा तथा नगरवाटै छनौट गरी कार्यसम्पादन पश्चात अनुगमन समितको प्रतिवेदन अनुसार भुक्तानी भएकोले र सिँचाई तथा खानेपानी व्यवस्थापनमा सहजता भएको र सरकारी हानी नोक्सानी नभएकोले भुक्तानी भएको रु १२,२३,८६३।– लाइ नियमित गरियो ।

दफा ६९ सोझै खरिद फर्निचर

नगरपालिकालाइ संघ र प्रदेशवाट सर्सत अनुदान स्वरुप कार्यालय सञ्चालन तथा व्यवस्थापनको लागि समेत छुट्टै वजेट निकासा हुने गरेको र यस्तो वजेट पुर्वनिर्धारित रुपमा सुनिश्चित नहुने भएकोले खरीद योजना वनाएर कार्यतालिका अनुसरण गर्न नसकीएको र विभिन्न फरक फरक प्रकृतिका फर्निचरहरु पटक पटक खरीद गर्नु पर्ने वाध्यता भएकोले र फरक फरक वजेट उपशीर्षक र स्रोतवाट खरीद गर्नु परेकोले खरिद गरिएका फर्निचर वजेटको सीमा भित्रै भएको भुक्तानी भएको र सरकारी हानी नोक्सानी नभएकोले रु. २९,४८,२१४।– लाइ नियमित गरियो ।

दफा ८४ खर्चको पुष्ठयाई

नगरपालिका अन्तर्गतका ११ वटा स्वास्थ्य चौकीको फोहोरमैला व्यवस्थापनको लागि जाली सहितको ४ वटा रिङ्ग निर्माण गर्ने प्रयोजनको लागि अग्रिम रु १,९८,०००।- भुक्तानी दिएकोमा पछि सवै स्वास्थ्य चौकीहरुवाट कार्यसम्पन्न गरी विल भरपाइ र अन्य प्रमाण समेत पेश गरेकोले नियमित गरीयो ।

महालेखा परीक्षकको आ.व. २०७९/०८० को वार्षिक प्रतिवेदन

दफा २० सोझै खरिद

खरिद भएका फर्निचर जन्य सामाग्री एकै प्रकृतिको नभइ फरक फरक प्रकृतिका भएको र फरक फरक निकायका लागि वजेट विनियोजन भएकोले छुट्टै लागत अनुमान तयार गरी फरक फरक समयमा खरिद गरी फर्निचर तर्फ सिद्धार्थ फर्निचर र सिद्धार्थ फर्निचर एण्ड फर्निसिङ्ग सेन्टरलाई गरी जम्मा रु.१५,१८,३७०।- रकम भुक्तानी गरिएको र मेशिनरी औजार अन्तर्गत नगरपालिका र नगरपालिका अन्तर्गतका ११ वटै स्वास्थ्य सँस्था, स्वास्थ्य चौकी, आधारभूत सेवा अस्पताल लगायत र सेवा केन्द्र समेतमा ई-हाजिरी मेशिन जडान वापतको रु ७,५६,०००।- र अन्य मेशिनरी औजार वापतको रु.२,९६,५२६।- गरी जम्मा रु.२५,७०,८९६।- को भुक्तानी स्वीकृत स्पेसिफिकेशन र लागत अनुमान भएको र सरकारी हानी नोक्सानी नभएकोले नियमित गरियो।

दफा ५४ वितरणमुखी खर्च

नेपाल पत्रकार महासंघको तेस्रो साधारण सभामा परिषद सदस्यहरुलाइ नगरपालिकाले १०० थान झोला खरिद गरी वितरण गरेको र त्यसको भरपाइ प्राप्त भएकोले खरिद गरी वितरण गर्दाको रु ९९,४४०।- मात्र रकमलाइ नियमित गरियो।

महालेखा परीक्षकको आ.व. २०८०/०८१ को वार्षिक प्रतिवेदन

दफा ३६.३ नदीजन्य पदार्थको रोयल्टी

विभिन्न उपभोक्ता समितिले योजना कार्यान्वयन गर्दा माटो, ग्राभेल, ढुङगा र गिट्टी लगायतका नदीजन्य पदार्थहरुको भरपाइ पेश गरी योजनाको भुक्तानी लिने गरेको अभ्यास विगत देखिनै चलिरहेको हो। विशेष गरी नदीजन्य पदार्थको ठेक्का व्यवस्थापन नहुनु तथा फर्म तथा सप्लायर्सले उपभोक्ता समितिवाट परिमाण अनुसारको नगद वढी लिइ न्युन मुल्यको विल विजक जारी गरी उपभोक्तालाइ हैरानी गरेका गुनासाका आधारमा ठाडो भरपाइको आधारमा भुक्तानी गर्ने गरीएको हो। आगामी दिनमा नदीजन्य पदार्थको ठेक्का व्यवस्थापन गर्दै फर्म सप्लायर्सहरुलाइ नियमन गर्दै करको दायरामा ल्याउदै यस्ता समस्याहरुलाइ समाधान गर्न सकिने तथा विल विजक पेश गर्नेकार्यलाइ अनिवार्य गराउने व्यास्थालाई अंगिकार गर्ने र ठाडो विल भरपाइ लाई आगामी दिनमा निरुत्साहित गर्दै हाल भैसकेका योजनाहरुमा प्रयोग भएका त्यस्ता भरपाई वापत नियम अनुसार करकट्टि गरिएको र सरकारी हानी नोक्सानी नभएकोले भुक्तानी भएको रु.४,८५,६०८।– लाइ नियमित गरियो ।

महालेखा परीक्षकको आ.व. २०८१/०८२ को वार्षिक प्रतिवेदन

दफा २५ दरवन्दि वेगरका कर्मचारी

संघीय सरकारको रोजगार प्रवर्द्धन कार्यक्रमको लागि नियुक्त भइ गत विगत वर्षदेखी कामकाज गर्दै आएका ३ जना रिटर्नि स्वयंसेवक सँग सम्झौता भइ कामकाजमा लगाइएको र निजहरुलाइ २०८२ माघ १ देखि करार सम्झौता नगरीएको र तत् पश्चात कामकाजमा नलगाइएकोले निजहरुले कार्यसम्पादन गर्दा सम्मको पारिश्रमिक भुक्तानी भएको रकम रु.६,१५,०००।– लाइ नियमित गरियो ।

दफा २६ स्वकीय सचिव

पालिकामा अत्यधिक कार्यचापले गर्दा सवै कर्मचारीहरु आ-आफ्नो शाखामा खटिनु पर्ने अवस्थालाइ मध्यनजर गरी नगर प्रमुख तथा उपप्रमुखको सचिवालयको कार्यसम्पादनलाइ सहज बनाउन तथा नगर प्रमुख र उपप्रमुखले प्रतिनिधित्व गर्ने पालिका भित्र तथा बाहिरका वैठक तथा कार्यक्रमलाइ समेत समन्वय गर्न र ती सचिवालय र नगरपालिकाका अन्य कार्य गर्न समेत नगरपालिकाले सम्झौता गरी कामकाजमा लगाएको र हाल दुवै जना कर्मचारी नरहेकोले निजहरुले कार्यसम्पादन गर्दासम्मको सम्झौता अनुसारको पारिश्रमिक भुक्तानी गरिएको रकम रु.४,२८,७२६।– लाई नियमित गरियो।

दफा ३०

दफा ३०.१ दफा ३०.२

सँघीय संरचना अनुसार नगरपालिकाले गर्नुपर्ने कार्यहरुमा अत्यधिक वृद्धि भएको र यस नगरपालिकाको लागि सँघीय सरकारवाट स्वीकृत दरवन्दिमा कार्यरत कर्मचरीले मात्र कार्यसम्पादन गर्न नसक्ने अवस्थाका कारण कार्य प्रकृति र कार्यचांपको आधारमा नगरपालिका तथा अन्तर्गतका निकाय र स्वास्थ्य शाखामा समेत करारका कर्मचारीहरुलाइ नगरपालिका स्थापना भएको समय देखिनै कामकाजमा खटाइएको हो। नयाँ करारमा कर्मचारी भर्ना नगरिएको र नगरपालिकाको संगठन तथा व्यवस्थापन सर्वेक्षण २०७९ उल्लेखित २५ जना कर्मचारीहरु समेतलाइ दरवन्दीभित्र राखिएकोले भुक्तानी भएको रु.१२,२१,५३४।– नियमित गरियो ।

दफा ३१

पालिकामा कानुन अधिकृतको दरवन्दि नहुँनु र न्यायिक निकाय तथा नियमनकारी निकायहरुमा यस पालिकाको

तर्फवाट प्रतिनिधित्व गर्न न्याय तथा कानुन सम्वन्धि राय परामर्श लिन तथा विभिन्न मुद्दा मामिलाहरुमा वहस र पैरवी गर्न बाध्यात्मक आवश्यकता परिरहने हुँदा एक जना कानुनी सल्लाहकार नियुक्ति गरी कार्यसम्पादन गरिएको र हाल नविकरण नगरीएकोले निजले कार्यसम्पादन गर्दा सम्मको अवधिको न्युनतम पारिश्रमिक माशिक रु.२५,०००।- मात्र उपलव्ध गराइएकोले निजलाई वार्षिक उपलव्ध गराइएको रु.३,२५,०००लाइ नियमिति गरियो।

दफा ३५

सरसफाइ कार्यक्रमको लागि जिल्ला दररेट अनुसारको सरसफाइकर्तालाइ जिल्ला दररेट अनुसारको ज्याला तथा सरसफाइकर्तालाइ मापदण्ड अनुसारको खाजा खर्च र अन्य खर्च समेत गरी मापदण्ड अनुसारकै खर्च भएको र सरकारी हानी नोक्सानी नभएकोले नाला सफाइ वापत खर्च भएको रु. २ लाख लाइ नियमित गरियो।

दफा ६०

नगरपालिकाले बजेटमै व्यवस्था गरेर रेडियो शिवराज उपकरण खरिदको लागि विनियोजन गरेको र नगरपालिकाले खरिद विधिको अवलम्वन गरी रेडियो उपकरण खरिद गरी रेडियो शिवराजलाइ हस्तान्तरण गरेकोले र यसवाट सरकारी हानिनोक्सानी नभएकोले भुक्तानी भएको रकम रु.३,९०,०८१।– नियमित गरियो ।

दफा ८०

विद्यालय कर्मचारी तथा विद्यालय सहयोगिहरुलाइ संघीय शिक्षा विज्ञान तथा प्रविधि मन्त्रालयवाट जारी भएको कार्यक्रम कार्यान्वयन पुस्तिकामा नपुग तलव भत्ता स्थानीय तहले निर्णण गरी थप गर्न सक्ने व्यवस्था अनुरुप स्थानीय तहलाइ बजेट बनाउन स्वायत्त स्रोतहरु संघ र प्रदेशको समानिकरण तथा राजश्व वाँडफाँड र स्थानीय तहको आन्तरिक स्रोतवाट बजेट व्यवस्थापन गरिएकोले र ति कर्मचारीहरुको कार्यवोध तथा कार्यचाँपको आधारमा रु. ५,७२,०००।- भुक्तानी लाई नियमित गरियो।

दफा ८४ जस्तापाता खरिद तथा वितरण

पालिकाभित्रका विपन्न घरपरिवारहरुलाइ खरको छानामुक्त अभियान अन्तर्गत वडा नं. १, ३, ८, ९ बाट बजेट विनियोजन गरी ठेक्का आब्हान गरी खरिद भएका जस्तापातालाइ वडावाट छनौट भएको घरपरिवारको नामावलीको आधारमा शिवराज नगरपालिकाको जस्तापाता वितरण कार्यविधि, २०७६ अनुसार वितरण गरी भरपाइ गराएको र वडा अध्यक्षवाट अनुगमन गरी भुक्तानी सिफारिश पश्चात भुक्तानी गरिएको र पछि अनुगमनको क्रममा समेत घर निर्माण गरेको देखिएकोले र निर्माण सम्पन्न प्रमाण समेत वडावाट प्राप्त भएको आधारमा ठेक्का वन्दोवस्त गरी प्रतिस्पर्धावाट खरिद भएको र सरकारी हानी नोक्सानी नभएकोले जस्तापाताको भुक्तानी रु.२६,९६,४०६।– नियमित गरियो।

दफा ८५ ग्याँस सिलिन्डर र चुलो वितरण

वडा नं.१० को बार्षिक बजेट तथा कार्यक्रममा समावेश भएको र वडा कार्यालयको निर्णय अनुसार लाभग्राहि छनौट गरी विपन्न घरपरिवारलाइ वितरण गर्नको लागि तयार गरिएकको ग्याँस सिलिन्डर र चुलोको स्पेसिफिकेशन अनुसारकै खरिद भइ वितरण भएको र वडावाट अनुगमन गरी नगरपालिकालाइ पेश गरेको प्रतिवेदनमा समेत सोही स्पेसिफिकेशन अनुसारको भएको भनिएकोले गरिव विपन्न परिवारलाइ वितरणमा खर्च भएको रु.९,८०,८४०।– लाइ नियमित गरियो।

दफा ९३ अन्य तहका कार्यालयको खर्च

यस पालिकाले विकास निर्माण सेवा प्रवाह तथा शान्ति सुरक्षा लगायतका विषयवस्तुहरुमा समेत संघीय तथा प्रदेश सरकारका निकायहरुसंग समन्वय गर्नुपर्ने आवश्यकता छ । यस क्षेत्रमा हुने धार्मिक तथा साम्प्रदायिक द्वन्दलाइ स्थानीय सुरक्षा चुनौतीको प्रमुख रुपमा लिइन्छ र कहिलेकाँही राष्ट्रिय सुरक्षा चुनौतीको रुपमा रहेको देखिन्छ । वेलावेलामा देखिने यस्ता सुरक्षा चुनौतीहरुको लागि नगरपालिकाले विशेषत सुरक्षा निकायसँग नियमित समन्वय गरिरहनु पर्छ । सुरक्षा निकायहरुको भौतिक पुर्वाधार तथा नियमित गस्तिमा जान समेत इन्धन लगायतको प्रशासनिक खर्च नपुग भएको भनि सुरक्षा निकायवाट निवेदन प्राप्त भएको अवस्था र पालिका तथा वडावाट बजेट बिनियोजन गर्दा यस्ता खर्चहरुको लागि समेत बार्षिक बजेट तथा कार्यक्रममा समावेस गरिने गरेको र खर्च पुष्टि हुने कागजातको आधारमा भुक्तानी गर्ने गरिएको छ । नगरको समग्रहितको लागि उपयोग भएको र सरकारी हानिनोक्सानी नभएकोले वार्षिक रुपमा भुक्तानी गरिएको रु.९,२५,९००।– लाइ नियमित गरियो।

दफा ९५ अवलोकन भ्रमण

वडाहरुले वार्षिक कार्यक्रम तथा बजेटमै व्यवस्था गरी अध्ययन अवलोकन शीर्षकमा वजेट विनियोजन गरी वडा समितिवाट स्थान र नामावली छनौट गरी नेपालका विभिन्न धार्मिक, पर्यटकीय एवं प्रशासनिक एकाइको अवलोकन गरी असल अभ्यासको आदान प्रदान आन्तरिक पर्यटनमा अभिवृद्धि तथा कृषि उत्पादन तथा उत्पादकत्व सम्बन्धमा जानाकारी लिने तथा ज्ञान निर्माण समेत गर्ने गरेको र अवलोकन भ्रमणमा सहभागिहरुको दैनिक भ्रमण भत्ता तथा सवारी साधनको भाडा, पानी, व्यानर र स्टेशनरी प्रयोग भएकोले भुक्तानी रकम रु.७,६१,२००।– लाइ नियमित गरियो।

दफा ९९ युवा परिषद

नगरपालिकाले नगर युवा परिषद संचालन तथा व्यवस्थापन कार्यविधि, २०८० तर्जुमा गरी सो कार्यविधिको दफा ५ (ख) मा युवा परिषद उपाध्यक्षको मनोनयनको व्यवस्था तथा दफा २०(२) मा कार्यपालिकाले तोके बमोजिमको पारिश्रमिक तथा सुविधा पाउने व्यवस्था अनुरुप नगरकार्यपालिकाको निर्णय अनुसार मासिक रु.२०,०००।- का दरले पारिश्रमिक दिने निर्णय भएको र निजलाइ कामकाजमा खटाइ सोहि दरमा भुक्तानी गरिएको र सरकारी हानिनोक्सानी नभएकोले खर्च लेखिए रु. १ लाख नियमित गरियो।

निर्णय १५

शिवराज नगरपालिकाको बजेट कार्यान्वयन गर्न, वित्तिय अनुशासन, पारदर्शिता, मितव्ययीता, प्रभावकारीता कायम गर्न अनुसूची-१ मा भएको मापदण्डलाई स्वीकृत गर्ने निर्णय गरियो ।

निर्णय १६

शिवराज नगरपालिकाको प्रशासकीय भवन लगायतका मुद्दाहरुको पेशी, प्रतिउत्तर, बहस, पैरवी, वकालत गरे वापत सम्झौता अनुसारको रकम परामर्श शिर्षकबाट भुक्तानी गरिएकोलाई अनुमोदन गर्ने निर्णय गरियो ।

निर्णय १७

चाल आ.व. २०८२/०८३ मा शिवराज नगरपालिकाको १७ औं नगरसभाबाट स्वीकृत भई नगरपालिका र जिल्ला समन्वय समिति कपिलवस्तुको सम्झौतानुसार रु. ७१,८१,३३४।- निकासा हुनु पर्नेमा रु.४१,७४,३४२।- मात्र निकासा भएको र चालु आ.व.मा थप निकासा नहुने सूचना प्राप्त भएकोले नपुग हुने रकम नगरपालिकाको

म्याचिङ्ग फन्डबाट खर्च गरी बाँकी रकम आगामी आ.व.मा सोधभर्ना माग गर्ने निर्णय गरियो ।

निर्णय १८

शिवराज नगरपालिकाका कार्यालय संचालनकोषमा गत विगत बर्षदेखि मौज्दात रहेका र खर्च हुन नसकेका रकमलाई आन्तरिक राजश्व खातामा ट्रान्सफर गर्ने निर्णय गरियो ।

निर्णय १९

संघीय कार्यक्रम अन्तर्गत यस नगरपालिकामा कार्यरत कर्मचारीहरुको आंशिक पारिश्रमिक निकासा भएकोमा बाँकी नपुग पारिश्रमिक नगरपालिकाको विनियोजित बजेटबाट भुक्तानी भएकोलाई अनुमोदन गर्ने निर्णय गरियो ।

निर्णय २०

जग्गा प्राप्तिको सुनिश्चितता नभई यस नगरपालिकाको प्रशासनिक भवन निर्माणको ठेक्का व्यवस्थापन गरिएको र विगत वर्षदेखि निर्माण कार्यमा अवरुद्ध भई निर्माणाधिन भवन जिर्ण बन्दै गएकोले पुनः जग्गाको नापजाँच गराई जग्गा प्राप्तिको कार्य अगाडि बढाउने कार्यपालिकाको निर्णयानुसार नाँपजाच गरी एकिन भएको ०-७-६ अभिलेख सहित प्रदेश सरकार तथा संघीय सरकारमा जग्गा प्राप्ती गर्न कार्य अगाडि बढाउने निर्णय गरियो ।

निर्णय २१

शिवराज नगरपालिकाकाबाट आ.व.२०८२/०८३ को वार्षिक कार्यक्रममा परेका तर सम्झौता भई कार्य सम्पन्न हुन नसकेका, कार्य सम्पन्न भई भुक्तानी हुन बाँकी भएका तथा सम्झौता नभएका मध्ये आ.व.२०८३/०८४ मा अल्या तथा संशोधन गर्ने, नगरकार्यपालिकाबाट स्वीकृत भई नगरसभामा पेश भएका बार्षिक बजेट तथा कार्यक्रमलाई संशोधन सहित सर्वसम्मतिले पारित गर्ने निर्णय गरियो ।

निर्णय २२

वडा कार्यालयबाट माग भई आएका निम्न योजनाहरुलाई नगर, प्रदेश तथा संघमा बजेट विनियोजनका लागि अनुरोध गर्ने निर्णय गरियो ।

वडा नं. १ संघ, प्रदेश तथा नगरमा माग गर्ने योजनाः

संघ स्तरीयः

- वडामा रहेका सबै सडक कालोपत्रे मर्मत
- वनकट्टा यम बहादुर घर्तिमगरको घर देखि नयाँवस्ती खिमलाल आचार्यको घरसम्म सडक कालोपत्रे
- वनकट्टा दुर्गा मन्दिर देखि उत्तर हुँदै कर्मराज चौधरीको हुँदै ज्योती विद्यालय सम्म कालोपत्रे

प्रदेश स्तरीयः

सुरही खोलाको पूल देखि पूर्व कलौनी सडक विभाग सम्म दुवै तर्फ पक्की नाली निर्माण

नगर स्तरीयः

- वडा कार्यालय अगाडी अपाङ्ग मैत्री सेलेफ निर्माण

- कलौनी सडक विभागको गेट देखि कलौनी डाँडा सम्मको सडक कालो पत्रे
- शिवपुर खेममैदान किनारमा नाली निर्माण
- नयाँवस्ती महतरको घर देखि दक्षिण पश्चिम कल्भट सम्म सिंचाइको नाली निर्माण
- भलुहि देखि आदर्शनगर फिल्ड सम्म सडक कालोपत्रे
- सोनपुर देखि दुर्गा कलोनी सम्म कालोपत्रे
- बेलौती गोले टोल देखि तेज बहादुर कुँवरको घर अगाडि सम्म सडक कालोपत्रे
- बेलौती थापा डाक्टरको घर देखि पूर्व करहिया जाने सडक कालोपत्रे
- बुद्धिपोखरा भित्रि सडक कालोपत्रे
- भलुहि गाँउको उत्तरतर्फ कालोपत्रे
- भलुहि पोखरीको डिलमा वाल निर्माण
- वनकट्टा मदन वि.क.को घर देखि पूर्व गणेश बुढाको घर सम्म सडक स्तरोन्नती
- वनकट्टा राम बहादुर बुढामगर (रेडिएम) को घर देखि स्कूलको कुखुरा फर्म सम्म सडक स्तरोन्नती
- वनकट्टा देखि नयाँवस्ती जाने बेलसरी घर्तिको घर देखि दिपक आचार्यको घर सम्म ग्राभेल
- करहिया गाँउ पूर्व फर्सुराम थारुको घरदेखि दक्षिण तर्फको सिंचाई कुलो २०० मिटर पक्की निर्माण

वडा नं. २ संघ, प्रदेश तथा नगरमा माग गर्ने योजनाः

संघ स्तरीयः

- वडा स्तरीय सामुदायिक भवन

प्रदेश स्तरीयः

- बसन्तपुर कल्भर्ट देखी सुरही खोला सम्म कालोपत्रे सडकको दुवै तर्फ नाला निर्माण
- श्री वाल शिक्षा मा.वि. देखि दक्षिण समयथान मन्दिर सम्म कालोपत्रे
- सुरही सिचाई आयोजना (राजकुलो) DPR भएको

नगर स्तरीयः

- हर्रहवा अधुरो सामुदायिक भवन निर्माण
- उज्वल टोल हल्लानगर अधुरो ट्रस व्रिज निर्माण
- रामु पराजुलीको घर देखि साउनी घर्तीको घर सम्म पि.सि.सि. ढलान
- कमल गाहाको घर देखि दल बहादुर वुढाको घर सम्म बाटो ग्राभेल
- हल्लानगर सामुदायिक भवन मर्मत सम्भार साथै रंग रोगन
- वालापुर चोकमा हाई मस्क लाइट तथा CCTV क्यामेरा जडान
- मिलनचोक मुख्य सडक देखि सुर्य वि.क.को घर सम्म दुवै तर्फ नाली सहित पि.सि.सि. ढलान
- वडा नं. २ र वडा नं. ८ को सिमा नजिक नदी कटान नियन्त्रण
- श्री जनता आधारभूत विद्यालयको लागी दोस्रो तल्लामा ४ कक्षा कोठाको निर्माण
- मदरहवा प्रतिक्षालय देखि वि.पि. खेल मैदान सम्म बाटो कालो पत्रे
- हरी नारायण थारुको घर देखि शिव मन्दिर सम्म दुवै तर्फ नाली निर्माण

- यमु भुसालको खेत देखि गजलाल कामीको घर हुदै कालु कामीको घर सम्म बाटो ग्राभेल
- अधुरो बाटो निर्माण (पि.सि.सि. ढलान) सेतीवेणी टोल
- बालापुर चोकमा रहेको अधुरो पार्क निर्माण
- हरहट्टी गाउँ देखि पूर्व ६ नं. वडा जोड्ने बाटो स्तरोन्नती कल्भर्ट सहित
- कप्तान थारुको घर देखि खुर्सेदको खेत सम्म नाला ढक्कन सहित निर्माण
- अधुरो सडक चुरामणि वि.क. को घर देखि शर्मिला सुनारको घर सम्म पि.सि.सि. निर्माण
- मुख्य सडक देखि टंक प्रसाद पौडेलको घर सम्म ग्राभेल (हल्लानगर विद्यालयको गेट देखि पूर्व उत्तर हुदै टंक प्रसाद पौडेलको घरसम्म)
- वल बहादुर थापाको घर देखि साङ्ले रोकाको घर सम्म बाटो ग्राभेल
- राम नारायण थारुको घर देखि इस्माइल मियाको घर सम्म बाटो ग्राभेल
- देव बहादुर बुढाको घर देखि अमृता वि.क.को घर हुदै वोम बहादुर वि.क.को घर सम्म दुवै तर्फ नाली निर्माण

वडा नं. ३ संघ, प्रदेश तथा नगरमा माग गर्ने योजनाः

नगर स्तरीयः

- सोवागढ मन्दिर पुर्वाधार निर्माण
- सुपादेउराली मन्दिर पुर्वाधार निर्माण
- स्वर्गद्वारी मन्दिरको पुर्वाधार निर्माण
- सोनवर्सी मोहन हार्डवयेरदेखी पश्चिम दक्षिण तर्फ नाली निर्माण
- सोनवर्सी डिप बोर्डिङ्गको पाइप लाइन विस्तार
- बलुहवा होचवा करहैया सडक कालोपत्रे
- बलुहवा डाँडाको सडक स्तरोन्नती
- मदवा शान्ती टोल करमाडी स्तरोन्ती
- खरेन्द्रपुर खानेपानी जाने नहरको दुवैतर्फको बाटो कालोपत्रे
- मदवा डाँडामा खानेपानीको लागी डिप ट्युवेल जडान
- वलुहवा काफलकट्टा सडक कालोपत्रे
- गिद्दौरा कोकइ थारुको घर हुदै जाने बाटो पि सि सी ढलान
- राजु भट्टराइको घर देखी भिम खनालको घर जाने बाटो पि सी सी ढलान
- मैनार जाने सडक स्तरोन्नती
- भितरियाको मगर टोल जाने सडक स्तरोन्नती
- भितरिया सोवागढ जाने बाटो स्तरोन्नती
- खरेन्द्रपुर कन्डौली बाटो स्तरोन्नती
- वनकट्टी टोलदेखी राम मन्दिर हुदै गिद्दौरा जोड्ने बाटो

वडा नं. ४ संघ, प्रदेश तथा नगरमा माग गर्ने योजनाः

प्रदेश स्तरीयः

- डकहिया हनुमान मन्दिर देखी गाउँ सम्म कालोपत्रे
- बाध टोल देखी स्वर्गद्वारी सम्म कालोपत्रे

नगर स्तरीयः

- चनई फूलचन्द्रको घरदेखी वडा कार्यालय जाने बाटो पि सि सि ढलान
- नैनगरा देखी महेन्द्र राजमार्ग सम्म सडक कालोपत्रे
- गुलरी रुपकको घर अगाडीको अधुरो बाटो स्तरोन्नती
- स्वर्गद्वारी आश्रममा अधुरो भवन निर्माण

वडा नं. ६ संघ, प्रदेश तथा नगरमा माग गर्ने योजनाः

संघ स्तरीयः

- गडगौडा देखि कुदरबेटवा जाने सडक स्तरोन्नती
- धर्मनगर चोक देखि मजिगवा हुँदै शिवराज ८ जोड्ने सडक स्तरोन्नती
- कुदरबेटवा देखि मजिगवा, विरपुर, मोतीनगर हुँदै शिवराज ७ जोड्ने सडक स्तरोन्नती

प्रदेश स्तरीयः

- धर्मनगरमा रहेको सार्वजनिक पोखरी सुन्दरीकरण
- कुदरबेटवा देखि मजिगवा जाने सडक स्तरोन्नती
- दक्षिण पिपरी गाउँको पूर्व हुँदै शिवराज १० जोड्ने सडक स्तरोन्नती
- लिंकरोड देखि गौराभारी हुँदै मोतीनगर जाने सडक स्तरोन्नती

नगर स्तरीयः

- पिपरी गाउँमा रहेको सामुदायिक भवनको अधुरो पूर्वाधार निर्माण
- पैकीवण्डामा रहेको शिव मन्दिरको पूर्वाधार निर्माण
- पिपरी चोकमा रहेको गायत्री मन्दिरमा पूर्वाधार निर्माण
- कुदरबेटवा देखि सुगानगर जाने जाने बाटो स्तरोन्नती

वडा नं. ८ संघ, प्रदेश तथा नगरमा माग गर्ने योजनाः

प्रदेश स्तरीयः

- शिवराज नगरपालिका वार्ड नं. ८ कोटवा गाँउ दक्षिण सदगईया नालामा पक्की बाध निर्माण
- शिवराज ८ महुली गाँउको पुर्व दक्षिण नालामा कृषि सिचाईका लागि बाध निर्माण

नगर स्तरीयः

- बिसुनपुर राम गुलाम पासीको घर देखि सुरही खोला सम्म कालो पात्रो ।
- शिवराज ६ मोतिनगर चोक देखि कोटवा हुदै जनचेतना सामुदायिक मा.वि.लक्ष्मणपुर सम्म सडक कालो पात्रो

वडा नं. १० संघ, प्रदेश तथा नगरमा माग गर्ने योजनाः

संघ स्तरीयः

- सिहोरवा सिचाई योजना मर्मत
- अधुरो कन्चनिया पुल निर्माण
- कन्चनिया नदिमा तटबन्ध निर्माण

प्रदेश स्तरीयः

- ईस्लामनगर देखि सिहोरवा गाँउ हुँदै वण्डासम्म सडक कालो पत्रे
- ईस्लामनगर देखि श्रीन्डिहवा झुलुङे पुल
- लालपुर वडा कार्यालयदेखि जवाभारी सिमानासम्म सडक कालो पत्रे
- डिप बोरिङ्ग

नगर स्तरीयः

- लालपुर वडा कार्यालय निर्माण
- रुद्रपुर चोक देखि सितलापुर हुँदै थुन्हियाको सिमाना सम्म बिग्रीएको कालो पत्रे सडक मर्मत
- विद्धुत पोल व्यवस्थापन
- जनता आधारभुत विद्धालय लालपुर देखी चमरडिहवाको सिमाना सम्म माटो पटान तथा सडक कालो पत्रे

वडा नं. ११ संघ, प्रदेश तथा नगरमा माग गर्ने योजनाः

संघ स्तरीयः

- नयाँ वस्ती गाउ भित्र रहेको कालो पत्रे सडकहरुको दुवै तर्फ पक्की नाली निर्माण

प्रदेश स्तरीयः

- सडवा देखी शितलापुर जाने सडक स्तरोन्नती
- छोट्की थुन्हिया देखी मानपुर सिमाना सम्म सडक स्तरोन्नती

नगर स्तरीयः

- सेमरी देखी वडा कार्यालय सम्म कालो पत्रे बाटो निर्माण
- भदोखर गाउमा पक्की नाली निर्माण

अनुसूची-१

तालिम, कार्यक्रम र भ्रमण खर्चको मापदण्ड

क्र.सं.	खर्च शिर्षक	रकम
१	प्रशिक्षक भत्ता (बाह्य) कार्यपत्र र प्रवचन वापत	१६००।
२	प्रशिक्षक भत्ता (आन्तरिक) कार्यपत्र र प्रवचन वापत	१०००।
३	बैठक भत्ता प्रतिव्यक्ति	१०००।
४	अनुगमन भत्ता प्रतिव्यक्ति	१०००।
५	स्टेशनरी प्रतिव्यक्ति	१००।
६	खाजा खर्च प्रतिव्यक्ति	१५०।
७	खाना खर्च प्रतिव्यक्ति	२५०।
८	नगरसभा खाना खर्च प्रतिव्यक्ति (सम्पूर्ण सेट)	५००।
९	यातायात खर्च प्रतिव्यक्ति	२००-५०० सम्म दुरी अनुसार
१०	प्रस्ताव लेखन तथा प्रतिवेदन	१०००।
११	व्यानर	५००-१००० सम्म
१२	भ्रमण खर्च नियमावली २०६४ अनुसारको भ्रमण खर्च	
	नगर प्रमुख प्रतिदिन	२०००।
	नगर उपप्रमुख प्रतिदिन	१८००।
	वडा अध्यक्ष/कार्यपालिका सदस्य/सभा सदस्य	१६००।
	(रा.प्र.तृतीय,रा.प्र. द्वितीय) अधिकृत तहका कर्मचारी (छैठौं, सातौं, आठौं, नवौं)	१६००।
	सहायक तहका कर्मचारी (चौथो, पाँचौं)	१२००।
	सवारी चालक/कार्यलय सहयोगी	१०००।
१३	सहभागीभत्ता (सीपमूलक तालिम) बजेटको अवस्था हेरी	५०० सम्म

विभिन्न विषयगत समितिहरू

सभा अन्तर्गतका समितिहरू

क. विधायन समिति

सि.नं.	पदाधिकारीको नामथर	पद
१.	श्री माहेताव आलम खाँ	संयोजक
२.	श्री कन्थराम अहिर	सदस्य
३.	श्री झगी सुनार	सदस्य
४.	विद्यायन/कानून शाखा प्रमुख	सदस्य-सचिव

क. सुशासन समिति

सि.नं.	पदाधिकारीको नामथर	पद
१.	श्री रिजवान अहमद	संयोजक
२.	श्री धनिराम थारु	सदस्य
३.	श्री सोनपती पासी	सदस्य
४.	प्रशासन शाखा प्रमुख	सदस्य-सचिव

क. लेखा समिति

सि.नं.	पदाधिकारीको नामथर	पद
१.	श्री खिम बिक्रम के.सि.	संयोजक
२.	श्री यम प्रसाद भुर्तेल	सदस्य
३.	श्री सरिता वि.क.	सदस्य
४.	आर्थिक प्रशासन शाखा प्रमुख	सदस्य-सचिव

स्थानीय सरकार संचालन ऐन बमोजिम गठित समितिहरू

क. स्थानीय राजश्व परामर्श समिति

सि.नं.	पदाधिकारीको नामथर	पद
१.	श्री शिव कुमारी चौधरी	संयोजक
२.	श्री बाबुराम पौडेल	सदस्य
३.	श्री माहेताव आलम खाँ	सदस्य
४.	श्री गंगा घर्ति मगर	सदस्य
५.	श्री ईश्वरी प्रसाद पाण्डे	सदस्य
६.	श्री जगत प्रसाद पौडेल	सदस्य
७.	राजश्व शाखा प्रमुख	सदस्य-सचिव

ख. स्रोत अनुमान तथा बजेट सिमा निर्धारण समिति

सि.नं.	पदाधिकारीको नामथर	पद
१.	श्री अजय थापा	संयोजक
२.	श्री शिव कुमारी चौधरी	सदस्य
३.	श्री मञ्जु मिश्र	सदस्य
४.	श्री हेवाञ्चली चमार	सदस्य
५.	श्री प्रेम बहादुर सुनार	सदस्य
६.	श्री सिमरन वि.क.	सदस्य
७.	प्रमुख प्रशासकीय अधिकृत	सदस्य-सचिव

ग. बजेट तथा कार्यक्रम तर्जुमा समिति

सि.नं.	पदाधिकारीको नामथर	पद
१.	श्री शिव कुमारी चौधरी	संयोजक
२.	श्री राम बहादुर चौधरी	सदस्य
३.	श्री टेकलाल सापकोटा	सदस्य
४.	श्री नसिम अहमद खाँ	सदस्य
५.	श्री नेत्र प्रसाद बेल्वासे	सदस्य
६.	श्री अनुप कुमार चौधरी	सदस्य
७.	श्री रमेश्वर प्रसाद बर्मा	सदस्य
८.	श्री बाबुराम पौडेल	सदस्य
९.	योजना शाखा प्रमुख	सदस्य-सचिव

घ. न्यायिक समिति

सि.नं.	पदाधिकारीको नामथर	पद
१.	श्री शिव कुमारी चौधरी	संयोजक
२.	श्री खगी सुनार	सदस्य
३.	श्री बिष्णु कुँवर पाण्डे	सदस्य

कार्यविभाजन नियमावली बमोजिमका कार्यपालिकाका विषयगत समितिहरू

क. योजना पूर्वाधार तथा संरचना विकास समिति

सि.नं.	पदाधिकारीको नामथर	पद
१.	श्री रमेश्वर प्रसाद बर्मा	संयोजक
२.	श्री गंगाराम कुर्मी	सदस्य
३.	श्री केशव भुसाल	सदस्य
४.	योजना/पूर्वाधार शाखा प्रमुख	सदस्य-सचिव

ख. जनसंख्या तथा सामाजिक विकास समिति

सि.नं.	पदाधिकारीको नामथर	पद
१.	श्री टेकलाल सापकोटा	संयोजक
२.	श्री राजु कलवार	सदस्य
३.	श्री प्रभु प्रसाद चौधरी थारु	सदस्य
४.	सामाजिक विकास शाखा प्रमुख	सदस्य-सचिव

ग. आर्थिक विकास समिति

सि.नं.	पदाधिकारीको नामथर	पद
१.	श्री अनुप कुमार चौधरी	संयोजक
२.	श्री रामगोपाल चौधरी थारु	सदस्य
३.	श्री गोली पासी	सदस्य
४.	आर्थिक प्रशासन शाखा प्रमुख	सदस्य-सचिव

घ. कृषि वन तथा वातावरण र विपद् व्यवस्थापन समिति

सि.नं.	पदाधिकारीको नामथर	पद
१.	श्री नेत्र प्रसाद बेल्वासे	संयोजक
२.	श्री विष्णु कहाँर	सदस्य
३.	श्री भिखु चौधरी	सदस्य
४.	कृषि विकास शाखा प्रमुख	सदस्य-सचिव

ङ. सुशासन तथा संस्थागत विकास समिति

सि.नं.	पदाधिकारीको नामथर	पद
१.	श्री नसिम अहमद खाँ	संयोजक
२.	श्री गोकर्ण नाथ तिवारी	सदस्य
३.	श्री सिता देवी शर्मा	सदस्य
४.	प्रशासन शाखा प्रमुख	सदस्य-सचिव

च. विद्येयक समिति

सि.नं.	पदाधिकारीको नामथर	पद
१.	श्री राम बहादुर चौधरी	संयोजक
२.	श्री लक्ष्मी भट्टराई	सदस्य
३.	श्री प्रेम बहादुर सुनार	सदस्य
४.	विद्यायन/कानून शाखा प्रमुख	सदस्य-सचिव

४.३ शिवराज नगरपालिका, नगर कार्यपालिकाको कार्यालयको प्रस्तावित संगठन संरचना

अनुसूची-१

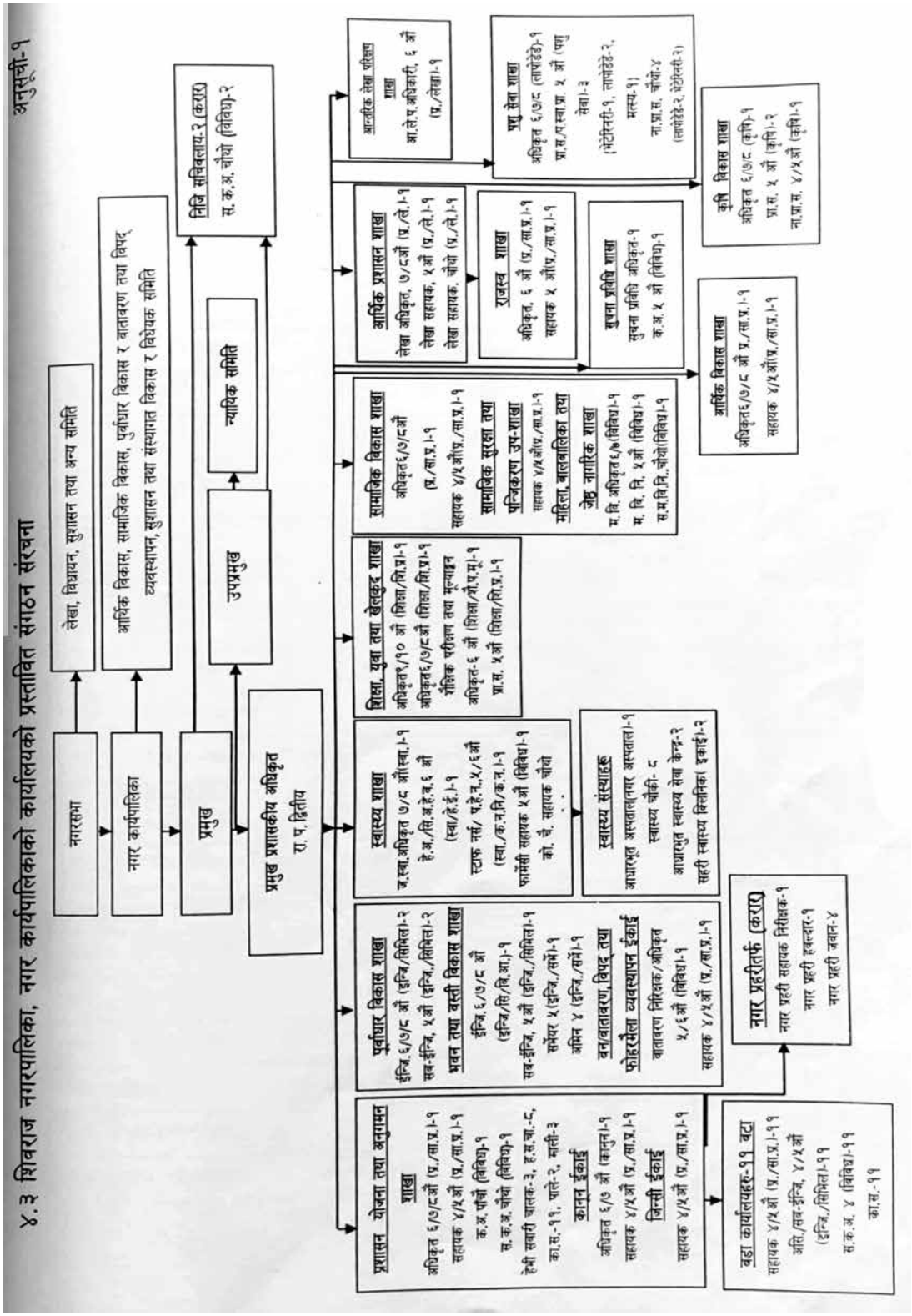

शिवराज नगरपालिका नगरकार्यापालिकाको जनप्रतिनिधिहरूको विवरण

सि.नं.	नाम थर	पद	वडा नं.	सम्पर्क नं.
१	श्री अजय थापा	नगर प्रमुख	न.पा.	९८५७०५५००४
२	श्री शिवकुमारी चौधरी	नगर उप प्रमुख		९८५७०१४५३६
३	श्री खिम विक्रम के.सी.	वडाध्यक्ष	१	९८४७०४२६४२
४	श्री गंगा घर्ती मगर	महिला सदस्य (कार्यपालिका सदस्य)		९८४७०६३३०५
५	श्री कुमारी बसन्ती दुतराज	दलित महिला सदस्य		९८४७०६३५९४
६	श्री राम लिले थारु	सदस्य		९८४७०८४८४१
७	श्री भिखु थारु	सदस्य		९८४७४२४६७३
८	श्री राम बहादुर चौधरी	वडाध्यक्ष	२	९८५७०१४०३४
९	श्री अनितादेवी यादव	सदस्य		९८०७४६९८५३
१०	श्री रमी सुनार	दलित महिला सदस्य		९८६४४४७८६३
११	श्री यम प्रसाद भुर्तेल	सदस्य		९८४७५५१४०७
१२	श्री प्रभु प्रसाद चौधरी थारु	सदस्य		९८५७०५५१३१
१३	श्री टेकलाल सापकोटा	वडाध्यक्ष	३	९८५७०५५५०४
१४	श्री बुद्धिकला भण्डारी	महिला सदस्य (कार्यपालिका सदस्य)		९८४७०३७१५०
१५	श्री झगी कुमारी सुनार	दलित महिला सदस्य		९८४७२९५२३३
१६	श्री श्याम लाल थारु	सदस्य		९८४७०४२७८३
१७	श्री बुझावन थारु	सदस्य		९८४४७१३६७०
१८	श्री नसिमअहमद खाँ	वडाध्यक्ष	४	९८५७०१४५६८
१९	श्री महरून निसा	महिला सदस्य		९८१७५९८४९५
२०	श्री गीता पासी	दलित महिला सदस्य		९८६३५२७५८४
२१	श्री राजु कलवार	सदस्य		९८४७०८४४८०
२२	श्री इवराद पठान	सदस्य		९८१२९१३६२०
२३	श्री नेत्र प्रसाद बेल्वासे	वडाध्यक्ष	५	९८५७०५५२५५
२४	श्री सीतादेवी शर्मा	महिला सदस्य		९८४७०६१३२७
२५	श्री खगी सुनार	दलित महिला सदस्य (कार्यपालिका सदस्य)		९८६७१२९०८५
२६	श्री शहेन शाह खाँ	सदस्य		९८५७०५५९७६
२७	श्री धनिराम थारु	सदस्य		९८४७०६३९०१

सि.नं.	नाम थर	पद	वडा नं.	सम्पर्क नं.
२८	श्री महेताब आलम खाँ	वडाध्यक्ष	६	९८५७०१४४५६
२९	श्री विष्णु कहार	महिला सदस्य		९८१७५१६३०८
३०	श्री संगिता पासी	दलित महिला सदस्य		९८१६४३९५३७
३१	श्री गोर्कण नाथ तिर्वारी	सदस्य		९८१७५०४५५२
३२	श्री राम बहादुर कुर्मी	सदस्य		९८०४४२७०५७
३३	श्री अनुप कुमार चौधरी	वडाध्यक्ष	७	९८५७०५५३२१
३४	श्री किनमति रैदास	दलित महिला सदस्य		९८२४४३९९२७
३५	श्री अब्दुल हई मुसलमान	सदस्य		९८११९५९९८५
३६	श्री सत्य नारायण बढई	सदस्य		९८१९४३५०९१
३७	श्री रिजवान अहमद	वडाध्यक्ष	८	९८४७१४१०९८
३८	श्री विनु वि.क.	दलित महिला सदस्य		९८२८१४८२६७
३९	श्री महबुब आलम मुसालमान	सदस्य		९८१६४६५६४९
४०	श्री गोली पासी	सदस्य		९८१७४६६८७४
४१	श्री राम गोपाल चौधरी (थारु)	वडाध्यक्ष	९	९८६०७२५७१५
४२	श्री लक्ष्मी भट्टराई	महिला सदस्य		९८६७१३५६१०
४३	श्री सरिता वि.क.	दलित महिला सदस्य		९८४७४१९७१०
४४	श्री जोख बहादुर पनु	सदस्य		९८४७३६९४३४
४५	श्री राम नरेश थारु	सदस्य		९८४७३२५५१३
४६	श्री मन्जु मिश्र	वडाध्यक्ष	१०	९८१४४५१४४२
४७	श्री फरीदा खातुन मनिहार	महिला सदस्य		९८००७७२५३४
४८	श्री सुनपति पासी	दलित महिला सदस्य		९८१३७५४०३५
४९	श्री ओम प्रकाश चौधरी	सदस्य		९८०७४५३२२६
५०	श्री गंगाराम कुर्मी	सदस्य		९८१४४२६१६९
५१	श्री रमेश्वर प्रसाद बर्मा	वडाध्यक्ष	११	९८४७२०४४६१
५२	श्री विष्णु कुँवर पाण्डे	महिला सदस्य (कार्यपालिका सदस्य)		९७६२८९०७१०
५३	श्री हेवान्चली चमार	दलित महिला सदस्य (कार्यपालिका सदस्य)		९८११४४५७६०
५४	श्री कन्थराम अहिर	सदस्य		९८००७३०४६०
५५	श्री केशव भुसाल	सदस्य		९८४७०८२६२७
५६	श्री सन्त कुमार धोवी	कार्यपालिका सदस्य	८	९८११५७१९५४
५७	श्री सिमरन वि.क.	कार्यपालिका सदस्य	२	९७४२९१११११०
५८	श्री प्रेम बहादुर सुनार	कार्यपालिका सदस्य	५	९८६४५७९६२६

शिवराज नगरपालिका नगर कार्यपालिकाको कार्यालयमा कार्यरत कर्मचारी विवरण

क्र.सं.	नाम थर	पद	तह	सम्पर्क नम्बर
१	पिताम्बर पाण्डे	प्र.प्र अधिकृत	रा.प. द्वितिय	९८५७०८६१११
२	पुर्ण बहादुर विश्वकर्मा	उपसचिव	नवौं	९८५११७०१८८
३	चुडामणी भट्टराई	जनस्वास्थ्य अधिकृत	आठौ	९८५११८०७७८
४	रामचन्द्र मरासिनी	लेखा अधिकृत	सातौं	९८५७०१४७५२
५	विपिन खनाल	प्रशासकीय अधिकृत	सातौं	९८४७३०५४७१
६	डिल्लीराज भट्टराई	प्रशासकीय अधिकृत	सातौं	९८६१७२५१४०
७	लक्ष्मी कंडेल	प्रशासकीय अधिकृत	सातौं	९८४७०९३८५८
८	रामजी थापा नेपाली	इन्जिनियर	सातौं	९८५७०१४७५५
९	शान्तिमाया अधिकारी	कृषि प्रसार अधिकृत	सातौं	९८४४७२७३०६
१०	हनुमान प्रसाद कोहार	जनस्वास्थ्य निरीक्षक	छैठौ	९८६९४७९९३३
११	धनिश्वरा बैजाली रावत	सहायक प्रशासकीय अधिकृत	छैठौ	९८६७३२५४९२
१२	नारायण पंगेनी	सहायक प्रशासकीय अधिकृत	छैठौ	९८५११८४५३०
१३	कल्पना चौधरी	सहायक प्रशासकीय अधिकृत	छैठौ	९८५७८५०५१४
१४	दिनेश कुमार चौधरी	सहायक शिक्षा अधिकृत	छैठौ	९८६७९१०९५४
१५	बाबुराम सापकोटा	सहायक प्रशासकीय अधिकृत	छैठौ	९८४९६७७७१०
१६	संगिता परियार	सि.अ.न.मी.नि.	छैठौ	९८०३१५६३११
१७	सरोज भुसाल	इन्जिनियर	छैठौ	९८२१५९२५४९
१८	राजेश कुर्मी चौधरी	वास अफिसर	छैठौ	९८४७२७६७००
१९	कल्पना पोख्रेल	रोजगार संयोजक	छैठौ करार	९८६४९२६८०९
२०	केशव प्रसाद भुसाल	कृषि प्राविधिक सहायक	पाँचौ	९८५७०५५०५२
२१	शिव पराजुली	सब इन्जिनियर	पाँचौ	९८५७०१४४६१
२२	रामफल चौधरी	वडा सचिव वडा नं ३	पाँचौ	९८४७०४२७७६
२३	साबित्री थारु	वडा सचिव वडा नं १०	पाँचौ	९८४७२८४१०४
२४	राम प्रसाद चौधरी	वडा सचिव वडा नं ६ र ७	पाँचौ	९८४७२११६१६
२५	छठ्ठीराम यादव	वडा सचिव वडा नं ८	पाँचौ	९८०६९५०८१९
२६	बिष्णु प्रसाद अधिकारी	वडा सचिव वडा नं ९	पाँचौ	९८६६३८८७७९
२७	शिव कुमार गिरी	वडा सचिव वडा नं ११	पाँचौ	९८५७०५५२४०
२८	परसु राम कलवार	कृषि प्राविधिक	पाँचौ	९८१४४०२२९४
२९	अब्दुल उमर मु.	पशु स्वास्थ्य प्राबिधिक	पाँचौ	९८६२२१६९३०
३०	धनिश्वर अर्याल	वरिष्ठ प्रशासन सहायक	पाँचौ	९८४४७१७६५०

क्र.सं.	नाम थर	पद	तह	सम्पर्क नम्बर
३१	प्रकाश वि क	कम्प्युटर अपरेटर	पाँचौ करार	९८५७०१४४९९
३२	दिपक खड्का	MIS अपरेटर	पाँचौ करार	९८४७०६३३५७
३३	चन्द्रा पोखेल	सामाजिक परामर्शकर्ता	पाँचौ करार	९८४७४८५४६८
३४	सिर्जना पौडेल	वितिय साक्षरता सहजकर्ता	पाँचौ करार	९८६९४६१५५९
३५	मोहन अधिकारी	सब इन्जिनियर	पाँचौ करार	९८६७१५५०१०
३६	देविराम क्षेत्री	शिक्षक	प्रा वि तृतीय	९८५७०५५५३९
३७	जिवा के सी	सहायक महिला विकास निरिक्षक	चौथो	९८६७०३६३५८
३८	इमरान हवारी	ना.पशु स्व.प्राबिधिक	चौथो	९७६५५८४९८७
३९	हरिश चन्द्र बनिया	अ.सब इन्जिनियर	चौथो	९८२७४०७६००
४०	रोशन कुमार दास	अ.सब इन्जिनियर वडा नं. २	चौथो	९८१९८९३१९३
४१	राम पुकार यादव	अ.सब इन्जिनियर वडा नं. ५ र ६	चौथो	९८०३१९८४५४
४२	बुद्ध बहादुर घर्ति मगर	अ.सब इन्जिनियर वडा नं. ९	चौथो	९८४७८२८२६२
४३	प्रदीप कुमार चौधरी	अ.सब इन्जिनियर वडा नं. १	चौथो	९८४७३०४५४७
४४	बसन्त पन्थी	अ सब इन्जिनियर वडा नं. ३	चौथो करार	९८४७०४०४१०
४५	तारा प्रसाद भण्डारी	अ सब इन्जिनियर वडा नं. १०	चौथो करार	९८४७०४५७३३
४६	राम बहादुर खड्का	स कम्प्युटर अपरेटर	चौथो करार	९८५७०५५८६०
४७	रोशन नेपाली	अमिन	चौथो करार	९८४२३९९६४०
४८	शारदा देवी थारु	स कम्प्युटर अपरेटर	चौथो करार	९८४३१९३८१७
४९	अमृता के.सी.	स कम्प्युटर अपरेटर वडा नं १	चौथो करार	९८४२९३६५८८
५०	बसन्त बहादुर महतरा	स कम्प्युटर अपरेटर वडा नं २	चौथो करार	९८४६८९११८३
५१	कमल पाण्डे	स कम्प्युटर अपरेटर वडा नं ३	चौथो करार	९८६७३२३२०७
५२	रेखा खनाल	स कम्प्युटर अपरेटर वडा नं ४	चौथो करार	९७६२३४४४३५
५३	रेशम काफ्ले	स कम्प्युटर अपरेटर वडा नं ५	चौथो करार	९८४७५९०३२३
५४	शिव प्रसाद चौधरी	स कम्प्युटर अपरेटर वडा नं ६	चौथो करार	९८६४३३०५३९
५५	सुग्रिम रैदास	स कम्प्युटर अपरेटर वडा नं ७	चौथो करार	९८२१९०५१९०
५६	जगदेव प्रसाद धोबी	स कम्प्युटर अपरेटर वडा नं ८	चौथो करार	९८१७५१८३६६
५७	चन्द्र प्रकाश बुढा मगर	स कम्प्युटर अपरेटर वडा नं ९	चौथो करार	९८४७२०३३६१
५८	त्रिदेव चौधरी	स कम्प्युटर अपरेटर वडा नं १०	चौथो करार	९८५६०३२८२५
५९	अमरेश कुमार चौधरी	स कम्प्युटर अपरेटर वडा नं ११	चौथो करार	९८४७५१२४११
६०	चित्रा पोखेल	न.प्रा.स. कृषि शाखा	चौथो करार	९८४७१३२८४३
६१	गोपाल सापकोटा	न.प्रा.स. पशु सेवा शाखा	चौथो करार	९८२१८९९१४८

क्र.सं.	नाम थर	पद	तह	सम्पर्क नम्बर
६२	सन्तराम चौधरी	अ हे व	चौथो करार	९८१७४७१३३१
६३	कमला काफ्ले	पोषण सहजकर्ता	चौथो करार	९८४७१५०५८२
६४	रवि खनाल	लगत प्रविष्टकर्ता भुमिहिन आयोग	चौथो करार	९८०५४१९७३७
६५	लक्ष्मी रेग्मी	सामाजिक परिचालक	चौथो करार	९८४७८५९५६०
६६	सुरेन्द्र पाण्डेय	अभियानकर्ता	चौथो करार	९८६७४१२६५२
६७	विनिता सापकोटा	उद्यम विकास सहजकर्ता	चौथो करार	९८६७९३४३९०
६८	चक्र बहादुर वि सी	नगर प्रहरी हवल्दार	करार	९८४६९३८०६९
६९	सुनिल कोरी	नगर प्रहरी जवान	करार	९८१२९२५८५५
७०	करन चौधरी	नगर प्रहरी जवान	करार	९८६७१४९५११
७१	सुविता थारु	नगर प्रहरी जवान	करार	९७४६९४४३३८
७२	राजकुमार चौधरी	उपाध्यक्ष	नगर युवा परिषद्	९८४७०६३४२८
७३	सन्त राम बढई	कार्यालय सहयोगी	श्रेणी विहीन	९८४७०५२५१०
७४	सिताराम थारु	कार्यालय सहयोगी	श्रेणी विहीन करार	९८१०९७२२४६
७५	राजेन्द्र प्रसाद भुसाल	कार्यालय सहयोगी	श्रेणी विहीन करार	९८६७३५७१०६
७६	शकुन्तला बेल्बासे	कार्यालय सहयोगी	श्रेणी विहीन करार	९८६९९३४५६८
७७	आशिष थारु	कार्यालय सहयोगी	श्रेणी विहीन करार	९८२१५८५०५८
७८	सराफत खान	कार्यालय सहयोगी	श्रेणी विहीन करार	९८१४४७१६२०
७९	विरेन्द्र आरख	कार्यालय सहयोगी	श्रेणी विहीन करार	९८१६४५४८८२
८०	बस्नेत कुर्मी	हलुका सवारी चालक	श्रेणी विहीन करार	९८६७१७८७४६
८१	राजेन्द्र प्रसाद चौधरी	दमकल चालक	श्रेणी विहीन करार	९८४७०८४४६२
८२	बल बहादुर कुँवर	एम्बुलेन्स चालक	श्रेणी विहीन करार	९८६१६८४७७०
८३	धनविर थारु	एम्बुलेन्स चालक	श्रेणी विहीन करार	९८५७०१४३५९
८४	हुसेन मो. मनिहार	एम्बुलेन्स चालक	श्रेणी विहीन करार	९८५७०१४३६०
८५	अनुप थारु	फायरमेन	श्रेणी विहीन करार	९७४९७५८२०७
८६	राम बहादुर वि.क.	फायरमेन	श्रेणी विहीन करार	९८६६६९८५८३
८७	तारा पाण्डे	स्वीपर	श्रेणी विहीन करार	९८६७३२५३८७
८८	कमला जिसी	कार्यालय सहयोगी वडा नं १	श्रेणी विहीन करार	९८६९६०५०३६
८९	मिठु चौधरी थारु	कार्यालय सहयोगी वडा नं २	श्रेणी विहीन करार	९८२१४७९४००
९०	रामरति धोबी	कार्यालय सहयोगी वडा नं ३	श्रेणी विहीन करार	९८४७२५९३६१
९१	दिपचन्द्र केवट	कार्यालय सहयोगी वडा नं ४	श्रेणी विहीन करार	९८४७४१४३१३
९२	सन्तोष बुढाथोकी	कार्यालय सहयोगी वडा नं ५	श्रेणी विहीन करार	९८२१५१९०८३

क्र.सं.	नाम थर	पद	तह	सम्पर्क नम्बर
९३	निरज कुमार चौधरी	कार्यालय सहयोगी वडा नं ६	श्रेणी विहीन करार	९८२७५०२९१४
९४	शिउ कुमार यादव	कार्यालय सहयोगी वडा नं ७	श्रेणी विहीन करार	९७०३१७६८१४
९५	गंगाराम कोरी	कार्यालय सहयोगी वडा नं ८	श्रेणी विहीन करार	९८२१०२०७४७
९६	राजेन्द्र चौधरी	कार्यालय सहयोगी वडा नं ९	श्रेणी विहीन करार	९८१९४७०३२८
९७	सुरेन्द्र कुर्मी	कार्यालय सहयोगी वडा नं १०	श्रेणी विहीन करार	९८२७२८९८१०
९८	मंगरे यादव	कार्यालय सहयोगी वडा नं११	श्रेणी विहीन	९८०५४८१८८७
९९	गुरु प्रसाद चौधरी	अ सब इन्जि वडा नं. १० र ११	ज्यालादारी	९८४७२८६०९३
१००	योगराज आचार्य	एम्बुलेन्स चालक	ज्यालादारी	९७४५४१५४२५
१०१	राजु चौधरी थारु	इलेक्ट्रशियन	ज्यालादारी	९८४७९१२८८३
१०२	विकास थापा मगर	JCB चालक	ज्यालादारी	९७६३६६०११७
१०३	विरेन्द्र कुमार यादव	ट्रेक्टर चालक	ज्यालादारी	
१०४	श्रीराम थारु	कार्यालय सहयोगी वडा नं. १	ज्यालादारी	
१०५	बौना थारु	सरसफाई कार्यकर्ता	ज्यालादारी	
१०६	यम कुमारी बराल	सरसफाई कार्यकर्ता	ज्यालादारी	
१०७	खुमा कुमारी गाहा	सरसफाई कार्यकर्ता	ज्यालादारी	

स्वास्थ्य तर्फका कर्मचारीहरु २०८२।०८३
आधारभुत स्वास्थ्य सेवा अस्पताल चन्द्रौटा

क्र.सं.	नाम थर	पद	तह	सम्पर्क न
१	डा. वसिउल हक खान	मेडिकल अधिकृत	आठौ	९८२७५६८८१६
२	डा. मसिहुद्दिन खाँ	मेडिकल अधिकृत	आठौ	
३	लक्ष्मी कुँवर	सी.अ.न,मि.	पाँचौ	९८१०१६६३१५
४	पद्मनाभ मरासिनी	रेडियोग्राफर	पाँचौ	९८६१३२२९७७
५	ब्रिजेश यादव	ल्याब टेक्नि	पाँचौ	९८४७०१२७८७
६	प्रमिला कुमारी चौधरी	स्टाफ नर्स	पाँचौ	९८४७१३३२६३
७	राजेश कुर्मी	हे.अ.	पाँचौ	९८१६४२२५९०
८	संजना ओझा	हे.अ.	पाँचौ	९८१९४६६९०७
९	महेश प्रसाद चौधरी	अ हे व	चौथौ	९८१७४३७८२३
१०	प्रेम प्रकाश रोकाय	अ हे व	चौथौ	९८६६१७०५५५
११	कृष्ण चौधरी	अ हे व	चौथौ	९८०७२९३८४०
१२	खिम बहादुर वली	अ हे व	चौथौ	९८६६९७६९३५
१३	प्रमोद पौडेल	अ हे व	चौथौ	९८६७२०१६८९

१४	तहिरा खातुन	अनमी	चौथौ	९७०४६३४११६
१५	उषा के सी	अनमी	चौथौ	९८६७३७४५६२
१६	चन्द्रावती थारु	अनमी	चौथौ	९८६४४८९७५८
१७	शान्ती थारु	अनमी	चौथौ	९८२७५०७२७९
१८	मिरा पोखेल	का स	श्रेणी विहिन	९८६७३२५१०८
१९	अजय कुमार शुक्ला	का स	श्रेणी विहिन	९८६३५२८४५५
२०	पुष्पा भुसाल	स्वीपर	श्रेणी विहिन	९८१६४०७१०८
२१	गोमता न्यौपाने	स्वीपर	श्रेणी विहिन	९८६७११०३५६
२२	रंजित सिंह कुर्मी	ल्याब अ सहायक	ज्यालादारी	९८४७२६०२५७
२३	निर्मला कुमारी मिश्रा	ल्याब अ सहायक	ज्यालादारी	९८२७४९०१४६
२४	सफिक महमद मुसलमान	फार्मेसी सहायक	ज्यालादारी	९८०५४५४१७१
२५	विष्णु कुमारी चौधरी	फार्मेसी सहायक	ज्यालादारी	
२६	गणेश पासी	का स	ज्यालादारी	९७१३४८१४७३
शिवपुर स्वा चौकी				
२७	पूर्णिमा खनाल	स्वा अधिकृत	सातौ	९८४७२०८८८४
२८	रमा पाण्डे	सि अ न मी.नि	छैठौ	९८४७२०६९०६
२९	दान बहादुर हमाल	सि अ हे व	पाँचौ	९८६३८३५७४५
३०	उमा पुन मगर	सि अ न मी	पाँचौ	९८४७८५९१४०
३१	बालिका पोखेल	सि.अ हे व	पाँचौ	९८४७८००९७२
३२	लक्ष्मी भण्डारी	सि.अ हे व	पाँचौ	९८४४९१६३५९
३३	अनन्त आचार्य	ल्याब अ	चौथौ	९८४७०७६०३६
३४	बिना रोका मगर	अनमी	चौथौ	९८६७४०६९४२
३५	अरुणा रायमाझी	अनमी	चौथौ	९८४७०५८६८९
३६	टेमकला गैरे	का स	श्रेणी विहिन	९८४७५२७१३७
३७	तारावती थारु	स्वीपर	श्रेणी विहिन	९८०६९३९६०१
३८	शिवकला सुवेदी	स्वीपर	श्रेणी विहिन	९८४७५९९६७१
३९	श्रीराम थारु	पाले	ज्यालादारी	
आधारभुत स्वा सेवा केन्द्र बालापुर २				
४०	धर्मराज पाल	ज.स्वा.नि.	छैठौ	९८११४७१७५०
४१	कल्पना वि क	अनमी	चौथौ	९८२५२३८९२६
४२	सुनिता नेपाली सुनार	अ हे व	चौथौ	९८६४५८०१६७
४३	रुपा थारु	का स	श्रेणी विहिन	९८११४४७१५८

चनई स्वास्थ्य चौकी वडा ३				
४४	जित बहादुर वि सी	स्वा अधिकृत	सातौ	९८४७०२२३२७
४५	शारदा पौडेल	सि अ न मी नि	छैठौं	९८४७०६३२२६
४६	विर बहादुर राहु मगर	सि अ हे व	छैठौं	९८४७९३०८९४
४७	गंगा आचार्य	सि अ हे व	छैठौं	९८४७००२६६
४८	मिना जि सी	सि अ हे व	छैठौं	९८४७२८८६९९
४९	प्रगति रेशमी मगर	सि अ न मी	पाचौ	९८४७०४५४४४
५०	जैनब खातुन	अनमी	चौथो	९८१११५३६७१३
५१	संजय चौधरी	ल्या.अ	चौथो	९८०६९४४०३८
५२	चन्द्रकला पन्थी	अनमी	चौथो	९८४७२३४७१०
५३	गिता नाउँ	का स	श्रेणी विहिन	९८१२९९९२७०
५४	शिवकला पौडेल	स्वीपर	श्रेणी विहिन	९८६६६३४८२७
५५	सुकेनी थारु	स्वीपर	श्रेणी विहिन	९८१९६३३७१७
५६	दामोदर भुसाल	पाले	ज्यालादारी	९८२६४८७३९९
आधारभुत स्वास्थ्य सेवा केन्द्र वडा नं ४				
५७	प्रकाश पोखेल	ज स्वा नि	छैठौ	९८४७५३६३०६
५८	राधा कंडेल	सि अ नमी नि.	छैठौ	९८४७०८४२७३
५९	माया पोखेल	सि अ न मी नि	छैठौ	९८४००१९४८०
६०	सविना ढकाल	सि अनमी	पाँचौ	९८४५९२८९८८
६१	कमला सुनार	अहेव	चौथौ	९८४१५४३६७३
६२	सराफत हुसेन	कार्यालय सहयोगी	श्रेणी विहीन करार	
विरपुर स्वास्थ्य चौकी वडा नं ६				
६३	राजेश कुँवर	जन स्वा अधिकृत	सातौ	९८२१५२५३९७
६४	लता के.सी	स्वा अधिकृत	सातौ	९८४७५७८४१५
६५	पुर्ण कुमारी न्यौपाने	स्वा अधिकृत	सातौ	९८५७०२३०४५
६६	सरिता भट्टराई	सि अ न मी नि	छैठौ	९८४१४६९३७७
६७	टिका पाठक	सि अ हे व	पाँचौ	९८४३६७९५५९
६८	अविनाश शर्मा	सि अ हे व	पाँचौ	९८४९१२०४३८
६९	किरण घर्ति मगर	अनमी	चौथौ	९८६४५५७८६०
७०	सिता बस्याल	अनमी	चौथौ	९८४७०९८७०८
७१	गिता आचार्य	का स	श्रेणी विहिन	९८६९९३२७५३
७२	कविता पाल	स्वीपर	श्रेणी विहिन	९८४६९२०८४८

७३	राज कुमारी सुनार	स्वीपर	श्रेणी विहिन	९८२७५०२६५९
७४	रतिराम यादव	पाले	श्रेणी विहिन	९८०७५८८९३३
		जवाभारी स्वास्थ्य चौकी		
७५	इजहार अहमद शाह	अ हेव	पाँचौ	९८४७०८५८२५
७६	यमु वि सी	सि.अ.हे.व.	पाँचौ	९८००७३१०२२
७७	सुनिता नेपाली	सि अ न मी	पाँचौ	९८५४३९०६५
७८	हेमा भट्टराई	अ हे व	चौथौ	
७९	प्रीति तेली	का स	श्रेणी विहिन	९८२६४२६७४६
		बिसुनपुर स्वास्थ्य चौकी		
८०	विष्णु बहादुर क्षेत्री	स्वा अधिकृत	सातौ	९८४७०४२६२२
८१	सुरेश प्रसाद साह	अ हे व	चौथौ	९८४५९३६७९२
८२	सिर्जना रोका	अ हे व	चौथौ	९८६४७३०६४१
८३	सुनिता चौधरी	अनमी	चौथौ	९८२१९१९९९६
८४	कुमारी पम्फा चौहान	का स	श्रेणी विहिन	९८२१५९४२४१
		शिवगढी स्वास्थ्य चौकी		
८५	बिरेन्द्र कुमार मिश्र	स्वा अधिकृत	सातौ	९८४७०४२६३३
८६	राजेन्द्र प्रसाद जोशी	सि.अ.हे.व.	पाँचौ	९८४०६०६८६६
८७	सिता शर्मा पौडेल	सि अ न मी	पाँचौ	९८६८३१६२६९
८८	निलम धानुक	अ न मि	चौथो	
८९	सितल थापा	अहेव	चौथौ	९८४२९२११८६
९०	कविता थापा	अनमी	चौथौ	९८१०२९२०१६
९१	नमुना वि क	अ नमी	चौथौ	९८६७४४४५२९
९२	सितरनिया थारु	का स	श्रेणी विहिन	९८४७०१५३१९
९३	खुसरानी थारु	स्वीपर	श्रेणी विहिन	९८०७५७४५२५
९४	लक्ष्मी सुनार	स्वीपर	श्रेणी विहिन	९८४२८५९७११
९५	गजेन्द्र न्यौपाने	पाले	श्रेणी विहिन	९८४२४०४०३३
		लालपुर स्वास्थ्य चौकी		
९६	लेखनाथ पौडेल	स्वा अधिकृत	सातौ	९८५७०५५५००
९७	सविता पौडेल	अ हे व	चौथौ	९८४७०९४६८९
९८	चन्द्रकला के.सी.	अ हे व	चौथो	
९९	मुकेश कुमार मिश्र	अ हे व	चौथौ	९८११४५४८२९
१००	उदयराज नाउ	का स	श्रेणी विहिन	९८०८४२२५८०

थुन्हिया स्वास्थ्य चौकी				
१०१	प्रमोद ज्ञवाली	सि अ हे व	अधिकृत छैठौँ	९८४७०३३८९८
१०२	बसन्ता पौडेल	सी.अ.न,मि.नि	छैठौ	९८४७८३९०७३
१०३	सरोज खत्री	सि अ हे व	पाँचौ	९८४१८८७९७५
१०४	टिका देवी सापकोटा	सि अ हे व	पाँचौ	९८४६७८२९७६
१०५	हेमन्त सुनार	अ हे व	चौथो	
१०६	ज्योति नेपाली सार्की	अनमी	चौथौ	९८०६९२६९९०
१०७	सलामुन निसा	अनमी	चौथो	९८१९९८२३१७
१०८	अनिल वर्मा सोनार	का स	श्रेणी विहिन	९८०५४९८१७५
१०९	बसन्ता अर्याल	स्वीपर	श्रेणी विहिन	९८२१५६१९९०
११०	अकालमति चमार	स्वीपर	श्रेणी विहिन	९८०९६००७४९
१११	वृजलाल धोबी	पाले	ज्यालादारी	
शहरी स्वा केन्द्र लक्ष्मणपुर वडा ८				
११२	गंगा कुमारी आचार्य	अ हे व	चौथो	
११३	रमेश चौधरी	का स	श्रेणी विहिन	९८४७२२२२५
सामुदायिक स्वा इकाई धानखोला वडा ९				
११४	नरेन्द्र खड्का	सि अ हे व	पाँचौ	९८६१०८४५८४
११५	लक्ष्मीमाया पुन मगर	का स	श्रेणी विहिन	९८४९११७१४९

ज्यालादारीमा कार्यरत कर्मचारी

क्र सं	कर्मचारीको नामथर	पद	कार्यरत कार्यालय	सम्पर्क नं.
१	गुरु प्रसाद चौधरी	अ सब इन्जि	शिवराज नगरपालिका	९८४७२८६०९३
२	योगराज आचार्य	एम्बुलेन्स चालक	शिवराज नगरपालिका	९७४५४१५४२५
३	राजु चौधरी थारु	इलेक्ट्रशियन	शिवराज नगरपालिका	९८४७९१२८८३
४	विकास थापा मगर	jcb चालक	शिवराज नगरपालिका	९७६३६६०११७
५	श्रीराम थारु	पाले	वडा न १ को वडा कार्यालय	
६	दामोदर भुसाल	पाले	वडा न ३ को वडा कार्यालय	
७	बृजलाल धोबी	पाले	वडा न ११ को वडा कार्यालय	
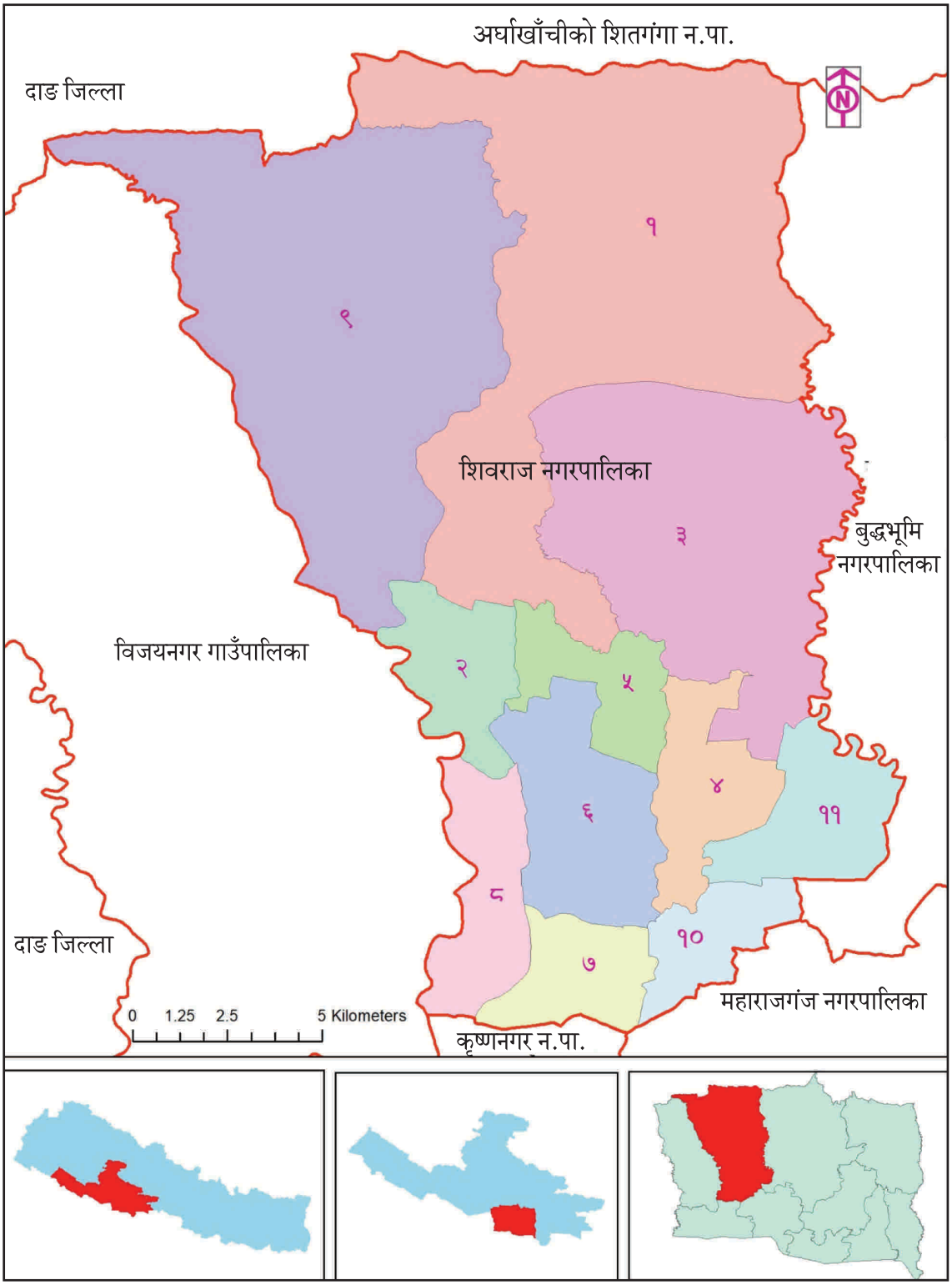
शिवराज नगरपालिकाको नक्सा